



T.C.

KÜLTÜR VE TURİZM BAKANLIĞI
İZMİR 2 NUMARALI KÜLTÜR VARLIKLARINI KORUMA BÖLGE KURULU
KARAR

TOPLANTI TARİHİ VE NO : 30.01.2020-496

35.05/766

KARAR TARİHİ VE NO : 30.01.2020-12406

Toplantı Yeri
İZMİR

İzmir ili, Dikili ilçesi Deliktaş Mahallesiinde İzmir 1 Numaralı Kültür ve Tabiat Varlıklarını Koruma Kurulunun 10.03.1993 tarihli ve 4274 sayılı kararı eki 1/25000 ölçekli topografik haritada 2 nolu alan olarak işaretlenen bölümünde Arkeolojik sit sınırlarının iptal edilmesi ve Deliktaş Kutsal alanı ve Zindan tepenin güncel sit sınırlarının tespitinin yapılarak değerlendirilmek üzere iletilmesine karar verilen kurulumuzun 30.01.2020 tarihli ve 12404 sayılı kararı, alana ilişkin 2863 sayılı yasa kapsamında ilgili kurumların görüşleri talep edildiği belirtilen İzmir 2 Numaralı Kültür Varlıklarını Koruma Bölge Kurulu Müdürlüğünün 20.09.2019 tarihli ve E.771605 sayılı yazısı ve eki kurum görüşü haritası, konuya ilişkin iletilen ilgili kurum görüşü yazıları; Bergama Müze Müdürlüğünün 25.12.2019 tarihli ve E.1075525 sayılı yazısı, Kurul Müdürlüğü uzmanlarınca hazırlanan 29.01.2020 tarihli ve 49846 sayı ile kayıtlı raporlar okundu, ekleri incelendi, yapılan görüşmeler sonunda;

İzmir ili, Dikili ilçesi Deliktaş Mahallesiinde Mülga İzmir 1 Numaralı Kültür ve Tabiat Varlıklarını Koruma Kurulunun 10.03.1993 tarihli ve 4274 sayılı kararı ile 1. (birinci) derece Arkeolojik sit ve 1. (birinci) derece Doğal Sit olarak tescillenen Deliktaş Kutsal Alanının kararımız eki 1/5000 ölçekli kadastral pafta üzerinde gösterildiği şekli ve "Deliktaş Kutsal Alanı" adı ile 1. (birinci) derece Arkeolojik sit olarak sınırlarının yeniden belirlenmesine, ekli tescil fişinin uygun olduğuna, alanın 1. Derece Doğal Sit sınırlarına ilişkin değerlendirmenin ise ilgili Tabiat Varlıklarını Koruma Bölge komisyonunca yapılması gerektiğine, karar verildi.

İzmir ili Dikili ilçesi, Deliktaş Mahallesi

4318000.000 +
493500.000

4318000.000 +
494000.000

170

157

4317500.000 +
493500.000

4317500.000 +
494000.000

ITRF96 UTM 3 DERECELİK DİLİM KOORDİNATLARINDADIR.

1.(Birinci) Derece Arkeolojik Sit Sınırı

1/5000

35.05/766

| | | | | | | |
|--|--|--|--|-------------|-------------------|--|
| AVRUPA KONSEYİ | KÜLTÜREL VARLIKLARI KORUMA ENVANTERİ | K.V.K.E. | S İ T | ENVANTER NO | 3 5 . 0 5 / 7 6 6 | |
| TÜRKİYE | KÜLTÜR VARLIKLARI VE MÜZELER GENEL MÜDÜRLÜĞÜ | | | HARİTA NO | | |
| İLİ : İzmir | İLÇESİ : Dikili | MAHALLE - KÖY VEYA MEVKİİ: Deliktaş Mahallesi | KADASTRO PAFTA : | ADA | PARSEL | |
| ADI : Deliktaş Kutsal Alanı | | | | | | |
| GENEL TANIM : Deliktaş Mahallesi yerleşim alanının kuzey batısında yer alan Delikli tas kutsal alanına ulaşım mahalle içerisinden patika yollar ile sağlanmaktadır. Doğal oluşum üst üste konumlanan iki mağaranın traşlanarak şekillendirilmesi ile oluşturulmuştur. Doğal kayalar kullanılarak oluşturulan tapınma alanları genelde Ana Tanrıça adına yapıldığı göz önünde bulundurulduğunda üst üste iki oyuğun yer aldığı Deliklitaş Ana tanrıça kültüründe taht olgusu ile ilişkilendirilmektedir. Doğa kültüründe Kaya Sunakları Eril Doğa Gücünü, yakınlarında bulunan mağaralar ise Dişil Doğa Gücünü sembolize ettiği düşünülmektedir. Açılmış olan delikler doğu-batı yönlüdür: alan ve çevresinde ayrıca çok sayıda oyularak şekillendirilen nişler ve oyuklar mevcuttur. Balıkesir Burhaniye ilçesi Dutluca Köyü'nde yer alan benzeri bir kutsal alan yine Deliktaş olarak adlandırılmaktadır. | | | | | | |
| ŞİMDİKİ TEHLİKELER : Kaçak Kazılar Tarımsal Faaliyetler | | | | | | |
| ŞİMDİKİ DURUM Orman | | | | | | |
| SİT POTANSİYELİ I. (birinci) derece Arkeolojik Sit | | | KORUMA DERECESİ | | | |
| ŞİMDİKİ KORUMA Yok. | | | HAZIRLAYANLARI.../2020 Tolga KOPARAL Arkeolog | | | |
| ÖNERİLEN KORUMA ilgili yerel yönetim ve güvenlik birimince alanın sık sık kontrolünün yapılması ve yerel halkın konuya ilişkin bilgilendirilmesi korumaya ilişkin ivedilikle alınması gereken önlemlerdir. | | | Özlem DEMİREL SÜNGÜ Şehir Plancısı | | | |
| YAYIN DİZİSİ | | | KONTROL EDEN Deniz DURDU Müdür V. KORUMA KURULU KARARLARI | | | |
| GÖZLEMLER: Mülga İzmir 1 Numaralı Kültür ve Tabiat Varlıklarını Koruma Bölge Kurulunun 10.03.1992 tarihli ve 3733 sayılı kararında " İzmir ili Dikili İlçesi Çandarlı Beldesinde ekli 1/25000 ölçekli haritada sınırları belirlenen, Deliktaş adıyla anılan 2 nolu alanın Antik dönem kutsal alan özelliği taşıması nedeniyle, 1. Derece Arkeolojik sit ve gösterdiği jeolojik özellikler ve bitki örtüsü, arkeolojik sit ile bütünlüğü gözlemlenerek aynı zamanda 1. Derece Doğal Sitolmasına " karar verildiği görülmektedir. Anılan kurul kararında yerinin yanlış işaretlendiği tespit edilmiştir. | | | REVİZYON KORUMA KURULU ONAYI | | | |

HARİTALAR

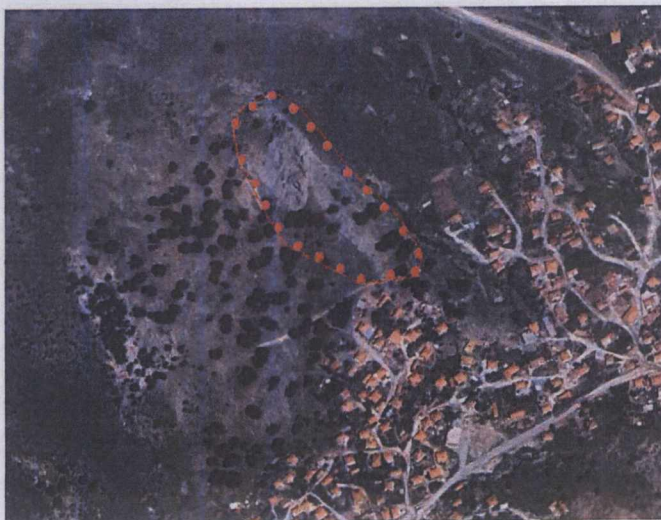
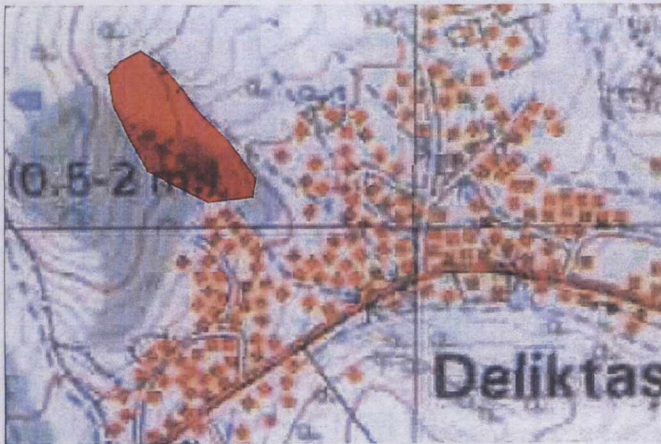

FOTOĞRAFLAR

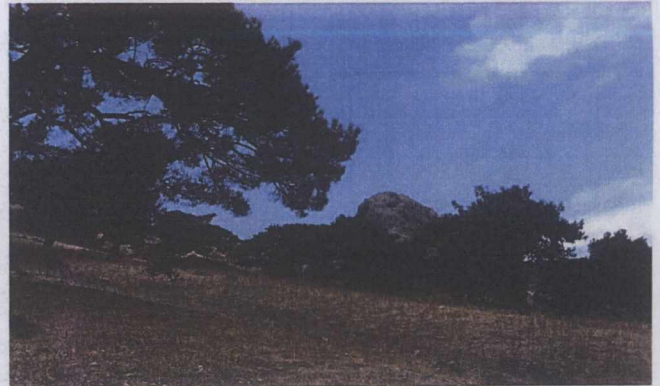

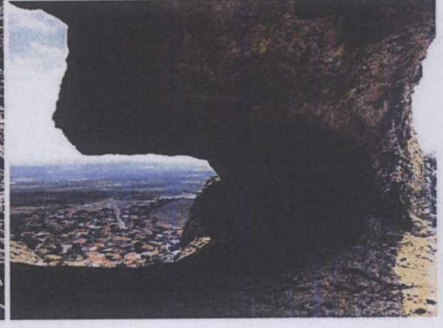

T.C.
KÜLTÜR VE TURİZM BAKANLIĞI
İzmir 2 Numaralı Kültür Varlıklarını
Koruma Bölge Kurulu
Müdürüğü

İZMİR 2 NUMARALI
KÜLTÜR VARLIKLARINI
KORUMA BÖLGE KURULUNUN
30.01.2020 TARİHİ VE 12406
SAYILI KARARLEDİR



Toğra KOPARAL
Arkeolog