

T.C.
KÜLTÜR VE TURİZM BAKANLIĞI
İZMİR 2 NUMARALI KÜLTÜR VARLIKLARINI KORUMA
BÖLGE KURULU
KARAR

TOPLANTI TARİHİ VE NO : 30.01.2020-496

35.05/765

KARAR TARİHİ VE NO : 30.01.2020-12405

Toplantı Yeri
İZMİR

İzmir ili, Dikili ilçesi Deliktaş Mahallesiinde Mülga İzmir 1 Numaralı Kültür ve Tabiat Varlıklarını Koruma Kurulunun 10.03.1993 tarihli ve 4274 sayılı kararı eki 1/25000 ölçekli topografik haritada 2 nolu alan olarak işaretlenen bölümünde Arkeolojik sit sınırlarının iptal edilmesi ve Deliktaş Kutsal alanı ve Zindan tepenin güncel sit sınırlarının tespitinin yapılarak değerlendirilmek üzere iletilmesine karar verilen kurulumuzun 30.01.2020 tarihli ve 12404 sayılı kararı, alana ilişkin 2863 sayılı yasa kapsamında ilgili kurumların görüşleri talep edildiği belirtilen İzmir 2 Numaralı Kültür Varlıklarını Koruma Bölge Kurulu Müdürlüğünün 20.09.2019 tarihli ve E.771665 sayılı yazısı ve eki kurum görüşü haritası, konuya ilişkin iletilen ilgili kurum görüşü yazıları; Bergama Müze Müdürlüğünün 25.12.2019 tarihli ve E.1075525 sayılı yazısı, Kurul Müdürlüğü uzmanlarınca hazırlanan 29.01.2020 tarihli ve 49850 sayı ile kayıtlı raporlar okundu, ekleri incelendi, yapılan görüşmeler sonunda;

İzmir ili, Dikili ilçesi Deliktaş Mahallesiinde Mülga İzmir 1 Numaralı Kültür ve Tabiat Varlıklarını Koruma Kurulunun 10.03.1993 tarihli ve 4274 sayılı kararı ile 1. (birinci) derece Arkeolojik sit ve 1. (birinci) derece Doğal Sit olarak tescillenen Deliktaş Kutsal Alanı içinde değerlendirilen Zindantepe kararımız eki 1/5000 ölçekli kadastral pafta üzerinde gösterildiği şekli ile ve "Zindantepe Kutsal alanı ve Karakol Yapısı" adı ile 1. (birinci) Derece Arkeolojik sit ve 3. (üçüncü) derece arkeolojik sit olarak sınırlarının yeniden belirlenmesine ve ekli tescil fişinin uygun olduğuna, alanın 1. Derece Doğal Sit sınırlarına ilişkin değerlendirmenin ise ilgili Tabiat Varlıklarını Koruma Bölge komisyonunca yapılması gerektiğine, karar verildi.

İzmir ili Dikili ilçesi, Deliktaş Mahallesi

Zindan Tepe

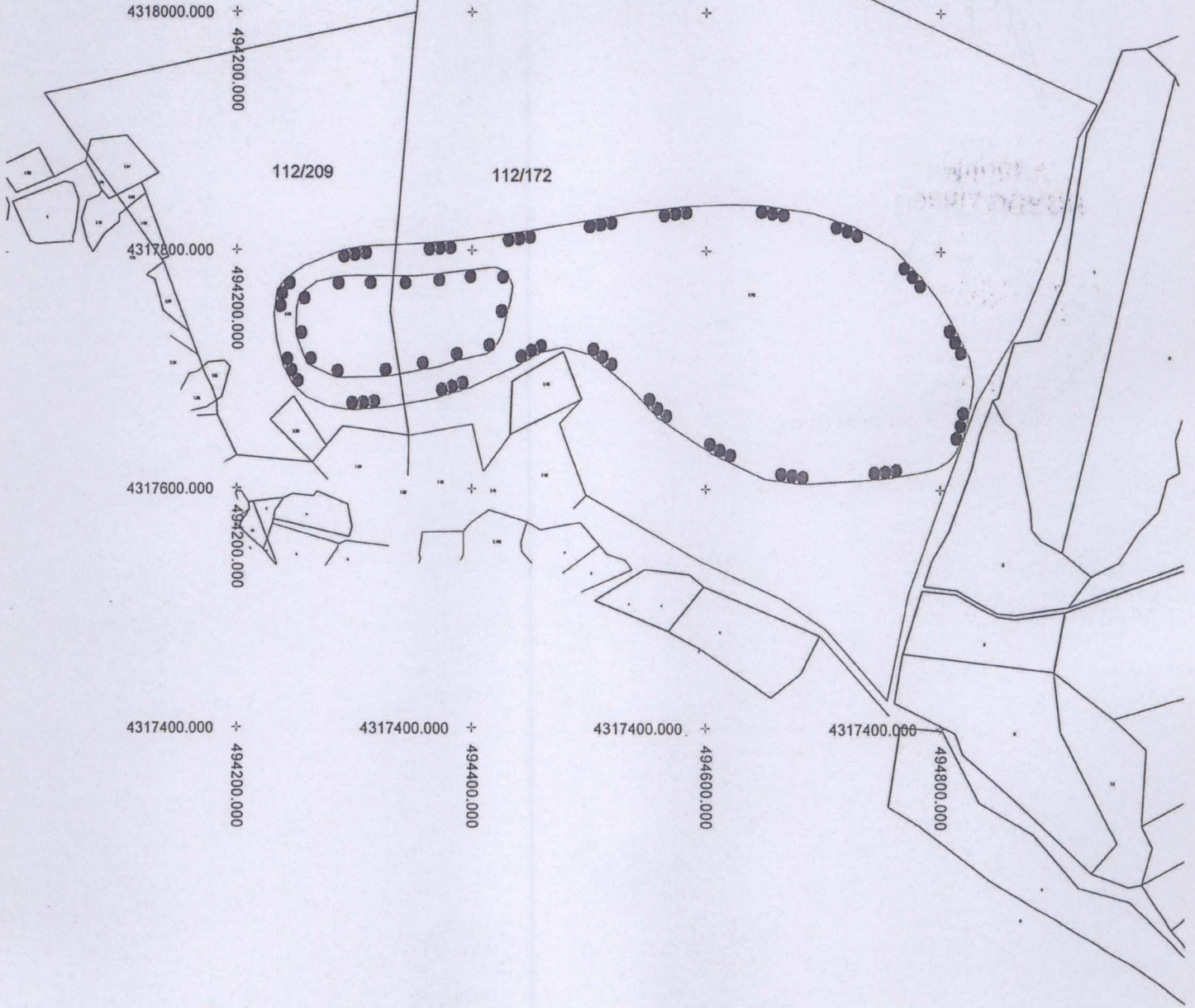

ITRF96 UTM 3 DERECELİK DİLİM KOORDİNATLARINDADIR.

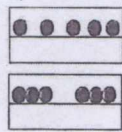

1.(Birinci) Derece Arkeolojik Sit Sınırı

3.(Üçüncü) Derece Arkeolojik Sit Sınırı

1/5000

35.05/765

TÜRKİYE KÜLTÜR VARLIKLARI VE MÜZELER GENEL MÜDÜRLÜĞÜ		S İ T		HARİTA NO	
İLİ : İzmir	İLÇESİ : Dikili	MAHALLE - KÖY VEYA MEVKİL: Deliktaş Mahallesi	KADASTRO PAFTA :	ADA	PARSEL
ADI : Zindan Tepesi Karakol ve kutsal Alan					
GENEL TANIM : Deliktaş mahallesinin hemen kuzeyinde yer alan tepelik alan ve batı bölümde yer alan düzlük alanı kapsadığı tespit edilmiştir. Masif bir kaya blok şekillendirilerek bir tür askeri amaçlı resmi yapı olarak ayrıca kutsal alan olarak kullanıldığı kanatındeyiz. Kalker kayaç üzerinden işlenerek birtakım odalar oluşturulduğu odaların büyük oranda korunduğu görülmüştür. Toplamda 6 farklı mekânın yanısıra iki sarnıç yapısı göze çarpmaktadır. Yüzeyde ve yapının çevresinde yapılan araştırmada Klasik ve Helenistik döneme ait seramik parçaları ele geçmiştir. Yapının genelinde yapılan araştırmada plan olarak dikdörtgen planlı olduğu, savunma amacı taşıdığı görülmüştür. Mevcut yapının plan şeması net olarak görülmekle beraber zaman için birtakım yapıların tahrip olduğu düşünülmektedir. Ayrıca yapının etrafında yer yer kaçak kazı izleri bulunmaktadır. Yine kutsala alan olarak kullanım gördüğüne ilişkin olarak alan içerisinde yer alan libasyon çukurları kanallar ve kaya basamakları önemli veri sunmaktadır. Alanın güneydoğu bölümünde kayaya oygu khramasion mezar yapıları dikkat çekmektedir. Alanın doğusuna doğru düzlük alanda Özellikle Roma ve Geç Roma Dönemine tarihlenen günlük kullanım kaplarına ait parçalar Çatı kiremidi stroter parçalarını alanın uzun süreli yerleşim izlerini ortaya koymaktadır.					
ŞİMDİKİ TEHLİKELER : Kaçak Kazılar Tarımsal Faaliyetler					
ŞİMDİKİ DURUM : Orman					
SİT POTANSİYELİ : 1. (birinci) derece Arkeolojik Sit			KORUMA DERECESİ		
ŞİMDİKİ KORUMA : Yok.			HAZIRLAYANLAR : .../.../2020 Tolga KOPARAL Arkeolog		
ÖNERİLEN KORUMA : ilgili yerel yönetim ve güvenlik birimince alanın sık sık kontrolünün yapılması ve yerel halkın konuya ilişkin bilgilendirilmesi korumaya ilişkin ivedilikle alınması gereken önlemlerdir.			Özlem DEMİREL SÜNGÜ Şehir Plancısı		
YAYIN DİZİSİ			KONTROL EDEN Deniz DURDU Müdür V. KORUMA KURULU KARARLARI		
GÖZLEMLER : Mülgâ İzmir 1 Numaralı Kültür ve Tabiat Varlıklarını Koruma Bölge Kurulunun 10.03.1992 tarihli ve 3733 sayılı kararında " İzmir ili Dikili İlçesi Çandarlı Beldesinde ekli 1/25000 ölçekli haritada sınırları belirlenen, Deliktaş adıyla anılan 2 nolu alanın Antik dönem kutsal alan özelliği taşıması nedeniyle, 1. Derece Arkeolojik sit ve gösterdiği jeolojik özellikler ve bitki örtüsü, arkeolojik sit ile bütünlüğü gözetilerek aynı zamanda 1. Derece Doğal Sitolmasına " karar verildiği görülmektedir. Anılan kurul kararında yerinin yanlış işaretlendiği tespit edilmiştir.			REVİZYON KORUMA KURULU ONAYI		

HARİTALAR

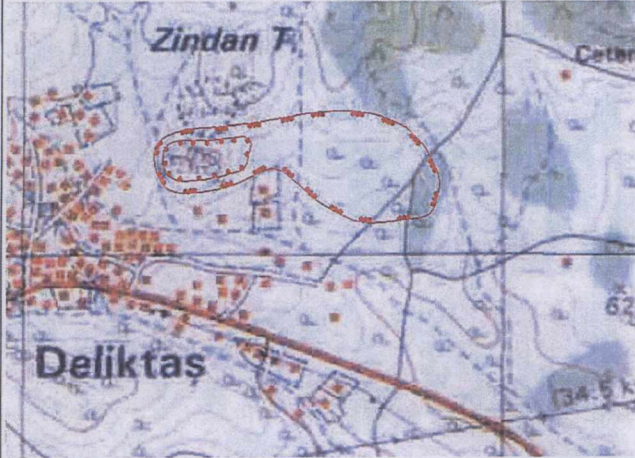

FOTOĞRAFLAR





T.C.
KÜLTÜR VE TURİZM BAKANLIĞI
İzmir 2 Numaralı Kültür Varlıklarını
Koruma Bölge Kurulu
Müdürlüğü

İZMİR 2 NUMARALI
KÜLTÜR VARLIKLARINI
KORUMA BÖLGE KURULUNUN
30.01.2020 TARİH VE 12405
SAYILI KARARI EKİDİR



TOLGA KOPARAL
Arkeolog