

T.C.
KÜLTÜR VE TURİZM BAKANLIĞI
EDİRNE KÜLTÜR VARLIKLARINI
KORUMA BÖLGE KURULU
K A R A R

Toplantı Tarihi ve No : 27.01.2020 - 332
Karar Tarihi ve No : 27.01.2020 - 6541

Toplantı Yeri
EDİRNE

Tekirdağ ili, Süleymanpaşa ilçesi, Gündüzlü mahallesi, 717 (yeni 1022) ve 718 parsel sayılı, şahıs mülkiyetine kayıtlı, Edirne Kültür ve Tabiat Varlıklarını Koruma Bölge Kurulu'nun 21.04.1995 tarihli ve 2351 kararı ile Yarapsanlı Çiftliği Tümülsü I. derece arkeolojik sit alanı olarak tescil edilen taşınmazlardan, 718 parsel sayılı taşınmaz malikinin Tümülsü sınırlarının yeniden değerlendirilmesine ilişkin dilekçesi ve Tekirdağ Müze Müdürlüğü uzman raporunun iletildiği Tekirdağ Valiliği İl Kültür ve Turizm Müdürlüğü'nün 12.12.2019 tarihli ve E.1031710 sayılı yazı ve ekleri ile Edirne Kültür Varlıklarını Koruma Bölge Kurulu Müdürlüğü uzmanlarınca hazırlanan revizyon tescil haritası ve tescil fişinin değerlendirilmesine ilişkin uzmanının 24.01.2020 tarihli ve E.41457 sayılı raporu okundu, dosyası incelendi. Yapılan görüşmeler sonucunda;

Tekirdağ ili, Süleymanpaşa ilçesi, Gündüzlü mahallesi, 717 (yeni 1022) ve 718 parsel sayılı, şahıs mülkiyetine kayıtlı, Edirne Kültür ve Tabiat Varlıklarını Koruma Bölge Kurulu'nun 21.04.1995 tarihli ve 2351 kararı ile I. derece arkeolojik sit alanı olarak tescil edilen Yarapsanlı Çiftliği Tümülsünün;

* Gündüzlü mahallesi, 718 parselde, Kurulumuzun 21.04.1995 tarihli ve 2351 kararı eki haritasında tümülsü sınırlarının yaklaşık çizildiği ve söz konusu parseli içermediği anlaşıldığından, 718 parsel sayılı taşınmazdan "1.derece arkeolojik sit alanıdır" şerhinin terkin edilmesine,

*1/2.500 ölçekli haritada, Gündüzlü mahallesi, 717 (yeni 1022) parselde, koordinatlandırıldığı sınırlar itibariyle, 1.derece arkeolojik sit alanı olarak tescil edilmesine, tescil fişinin uygun olduğuna,

* Gündüzlü mahallesi, 717 (yeni 1022) parselde, Koruma Amaçlı İmar Planı yapılıncaya kadar Koruma Yüksek Kurulunun 05.11.1999 tarih ve 658 sayılı ilke kararında yer alan 1.derece arkeolojik sit alanları hükümlerinin geçiş dönemi koruma esasları ve kullanma koşulları olarak belirlenmesine, karar verildi.

ASLI GİBİDİR

AVRUPA KONSEYİ	KÜLTÜR VARLIKLARI KORUMA ENVANTERİ K.V.K.E		SİT	ENVANTER NO :
TÜRKİYE				HARİTA NO:
İLİ : TEKİRDAĞ	İLÇESİ : Süleymanpaşa	MAHALLE KÖY: Gündüzlü Mah. VEYA MEVKİ :	KADASTRO: PAFTA: F19-d-21-a (1/5000) ADA - PARSEL: 1022 (e:717) (kordinatlı sınırlar)	
ADI: Yarapsanlı Çiftliği Tümülüsü 1. Derece Arkeolojik Sit Alanı	TÜRÜ: Tümülüs	DÖNEMİ: Erken Demir Çağı-M.S.3.yy.		
GENEL TANIMI:				
Tekirdağ-Muratlı Karayolunun 10 kilometresinde, karayolunun yanındadır. Doğusundaki eğimli ve dalgalı sırtların sona erdiği düzlükte, geniş bir alana yayılan tümülüsün, yüksekliği 12 m., çapı 100 metre kadardır. E.K.V.T.K.B.K 'nun 21/04/1995-2351 sayılı kararı ile 718 ve 1022 (e:717) parsellerde sınırlandırılan Yarapsanlı Çiftliği Tümülüsü, haritalandırma ve koordinatlandırma çalışmaları kapsamında, 1022 (e:717) parselde olacak şekilde en az 100 metre çapında, doğal konumu ile birlikte tarımla yayvanlaşan etekleri ile birlikte 1.derece arkeolojik sit alanı sınırları belirlenmiştir.				
ŞİMDİKİ TEHLİKELER:				
Tarımsal Faaliyetler		T.C. KÜLTÜR VE TURİZM BAKANLIĞI EDİRNE KÜLTÜR VARLIKLARINI KORUMA BÖLGE KURULU		
ŞİMDİKİ DURUMU:				
Tarım Arazisi				
SİT POTANSİYELİ:		KORUMA DERECESİ:		
1. Derece Arkeolojik Sit		1. Derece Arkeolojik Sit		
ŞİMDİKİ KORUMA:				
1. Derece Arkeolojik Sit				
ÖNERİLEN KORUMA:				
GÖZLEMLER:				
Tümülüsün bulunduğu alanda tarım yapıyor olması, yayvan konumda olan tümülüsün özgün dokusunun kaybolmasına neden olmaktadır.				
VAZİYET PLANI		FOTOĞRAF		
KOORDİNATLAR :		FOTOĞRAF ÇEKİM TARİHİ :		
HAZIRLAYANLAR :		EKLER:	KONTROL EDEN:	
Selin KAHRAMAN Sanat Tarihçisi Mehtap GÖREN Şehir Plancısı Hakan ERDEN Harita Mühendisi		RAPOR FOTOĞRAF HARİTA KROKİ	Yusuf ŞAMİLOĞLU Müdür	
YAYIN DİZİNİ			KURUL ONAYI NO:	
			REVİZYON:	
			KURUL KARARLARI:	
			E.K.V.T.K.B.K 21/04/1995-2351	

E.K.V.K. Kurulunun 27.01.2020

Tarih ve 0541 sayılı karar ekidir.

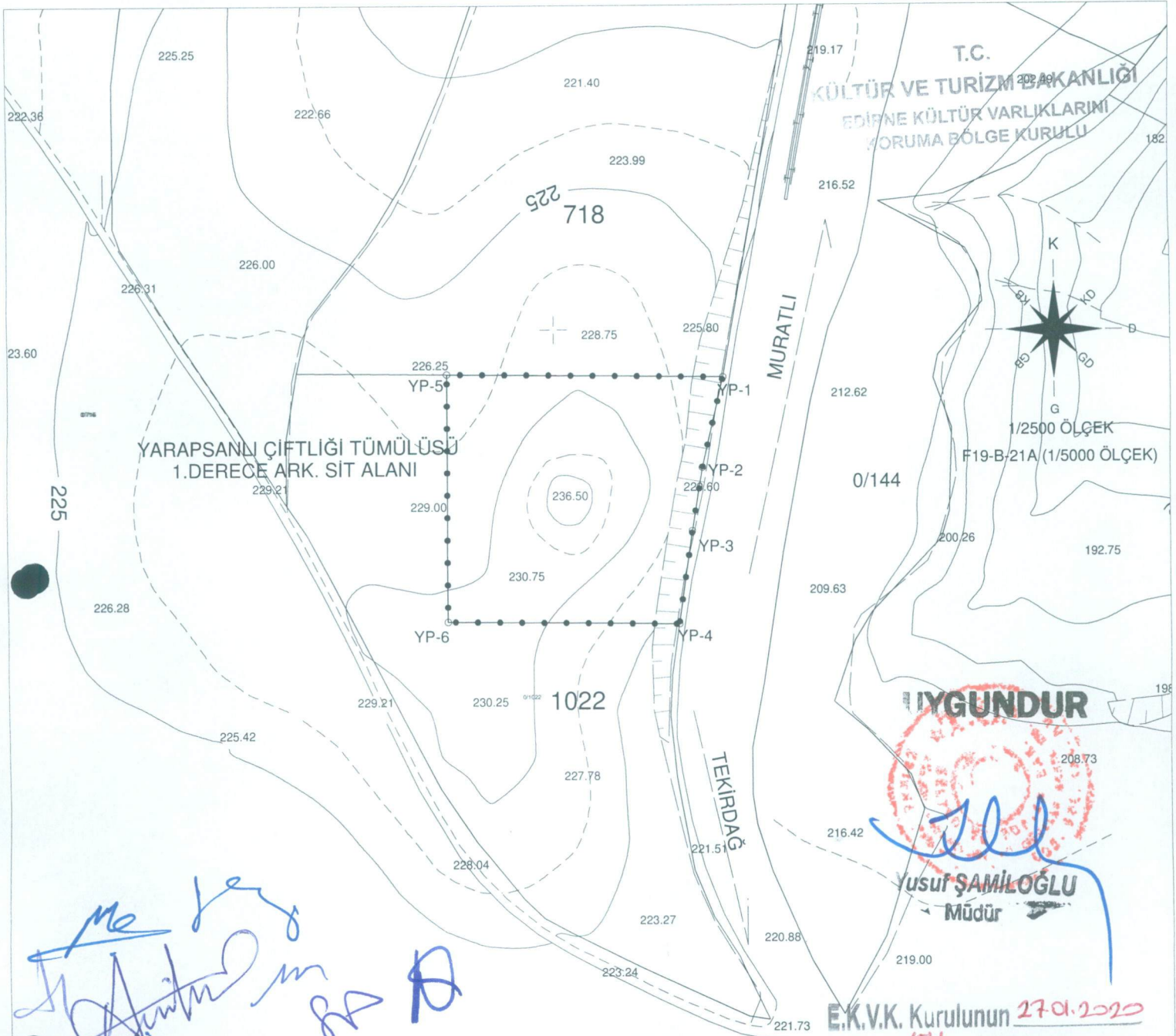

TEKİRDAĞ İLİ SÜLEYMANPAŞA İLÇESİ GÜNDÜZLÜ MAH.

1022 (E:717) PARSEL-YARAPSANLI ÇİFTLİĞİ TÜMÜLÜSÜ

1.DERECE ARKEOLOJİK SİT ALANI KOORDİNATLARI

UTM ED 50 DATUM 3 DERECELİK

UTM ITRF 96 DATUM 3 DERECELİK

NoktaNo	Y	X
YP-1	542624.550	4545659.404
YP-2	542615.112	4545618.963
YP-3	542610.473	4545590.601
YP-4	542604.349	4545549.047
YP-5	542499.805	4545661.016
YP-6	542499.751	4545550.311

NoktaNo	Y	X
YP-1	542576.461	4545478.527
YP-2	542567.023	4545438.085
YP-3	542562.384	4545409.724
YP-4	542556.261	4545368.170
YP-5	542451.717	4545480.139
YP-6	542451.663	4545369.434

Hakan ERDEN

Hakan ERDEN
Harita ve Kadastro
Mühendisi

-GÖSTERİM-

●●●●●● 1.DERECE ARKEOLOJİK SİT ALANI_HAT