



T.C.
KÜLTÜR VE TURİZM BAKANLIĞI
ÇANAKKALE KÜLTÜR VARLIKLARINI KORUMA BÖLGE KURULU
K A R A R

Toplantı Tarihi ve No: 27.01.2020/ 272
Karar Tarihi ve No : 27.01.2020/ 5925

17.10.415

17.10.439

Toplantı Yeri
ÇANAKKALE

Çanakkale İli, Lapseki İlçesi, Çardak Beldesi'nde yer alan, sit dışı alanda kalan, Bursa KTVKK'nın 18.06.1991 tarih/ 1799 sayılı kararında 19 sıra numarası ile tescil edilen Gazi Yakup Bey Aile Mezarlığının bulunduğu 543 ada, 16 parselin bitişiğinde yer alan; Kurulumuzun 21.04.2016 tarih/ 2968 sayılı kararı ile tescil işlemlerinin başlatılmasına karar verilen; Kurulumuzun 28.09.2016 tarih/ 3248 sayılı kararı ile 543 ada, 15 parseldeki taşınmazın 2. grup korunması gerekli sivil mimarlık örneği olarak tescil edilmesine, öneri korunma alanı haritası ile rölöve, restorasyon ve restitüsyon projelerinin hazırlanarak sunulmasına karar verilen; özel mülkiyet adına kayıtlı, 543 ada, 15 parsel ile mülkiyeti Çardak Belediye Başkanlığı adına kayıtlı, Gazi Yakup Bey Aile Mezarlığı'nın korunma alanı haritasının hazırlanmasına yönelik sayısal verilerin iletildiği Çanakkale Valiliği, Kadastro Müdürlüğü'nün 04.12.2019 tarih/ E.4578189 sayılı yazısı ve ekleri, 21.01.2020 tarih/ 34537 sayılı uzman raporu ve ekleri ile ilgili dosyası incelendi, yapılan görüşmeler neticesinde:

Çanakkale İli, Lapseki İlçesi, Çardak Beldesi'nde yer alan, mülkiyeti Çardak Belediyesi adına kayıtlı, 543 ada, 16 parseldeki Gazi Yakup Bey Aile Mezarlığı (Kadınlar Mezarlığı)'nın koruma grubunun 05.11.1999 tarih/ 660 sayılı ilke kararı doğrultusunda 1. grup olarak belirlenmesine, taşınmaza yönelik sunulan tescil fişinin uygun olduğuna; özel mülkiyet adına kayıtlı, 543 ada, 15 parseldeki taşınmaz ile 543 ada, 16 parselde yönelik hazırlanan 1/ 1000 ölçekli korunma alanı haritasının uygun olduğuna, bu doğrultuda 543 ada, 14 parselin, 543 ada, 15 parseldeki tescilli 2.grup sivil mimarlık örneği taşınmaz kültür varlığının korunma alanı olarak belirlenmesine; 543 ada, 14 parselin tapu beyanlar hanesine "543 ada, 15 parseldeki tescilli 2. grup korunması gerekli sivil mimarlık örneği taşınmaz kültür varlığının korunma alanında kaldığına" dair şerhin düşülmesi işleminin ilgili kurumlarca gerçekleştirilmesine karar verildi.

ASLI GİBİDİR

AVRUPA KONSEYİ	KÜLTÜREL VARLIKLARI KORUMA ENVANTERİ	D.K.V.K.E.	ANIT	ENVANTER NO:
TÜRKİYE				HARİTA NO:
İLİ: ÇANAKKALE	İLÇESİ: LAPSEKİ	MAHALLE KÖY: ÇARDAK BELDESİ, GAZİYAKUPBEY MAHALLESİ	KORUMA DERECESİ	ANITSAL
SOKAK VE KAPI NO:		KADASTRO PAFTA: ADA: 543 PARSEL: 16		ÇEVRESEL
ADI: GAZİYAKUP BEY AİLE MEZARLIĞI	YAPTIRAN:	YAPAN:	MİMARİ ÇAĞI: OSMANLI DÖNEMİ (ÜSLUP)	ANITSAL
	YAPIM TARİHİ:	KİTABE:	VAKFIYE:	1.GRUP

GENEL TANIM: Çanakkale İli, Lapseki İlçesi, Çardak Beldesi'nde, Gaziyakup Bey Mahallesi'nde yer almaktadır.

KORUMA DURUMU	A İYİ	TAŞIYICI YAPI	A	DIŞ YAPI	A	ÜST YAPI	A	İÇ YAPI	A	SÜSLEME ELEMANLARI	A	RUTUBET	A	YOK
	B ORTA		B		B		B		B		B		B	İZİ VAR
	C FENA		C		C		C		C		C		C	ÖNEMLİ



GÖZLEMLER: Mezarlık içerisinde farklı başlık ve mezar tiplerine ait Osmanlı mezar yapılarının yanı sıra kuzey duvar dibinde topraktan bağımsız halde erkek ve kadın mezar şahideleri de bulunmaktadır.

BUGÜNKÜ SAHİBİ:	ÇARDAK BELEDİYESİ	BAKIMINDAN SORUMLU OLMASI GEREKEN KURULUŞ:	ÇARDAK BELEDİYESİ
-----------------	-------------------	--	-------------------

YAPILAN ONARIMLAR:

AYRINTILI TANIM:

Çanakkale İli, Lapseki İlçesi, Çardak Beldesi, Gaziyakupbey Mahallesi'nde yer alan, Kadınlar Mezarlığı (Gaziyakupbey Aile Mezarlığı) içerisinde örfi destarlı erkek şahide, üçgen ve bitkisel başlığa sahip kadın şahideleri ile sanduka ve lahit tipi mezar tiplerinden oluşan mezar yapıları bulunmaktadır. Bunların yanı sıra topraktan bağımsız örfi ve kallavi tipi erkek mezar şahideleri ile üçgen, mantar, bitkisel başlıklara sahip kadın şahideleri yer almaktadır.

Şen¹, makalesinde bu hazirede Yakup Bey'in ailesinin yanı sıra medrese ile mektep hocaları, muallimler ve cami hocaları ile ailelerinin mezarlarının yer aldığını ifade etmektedir.

¹ Korkmaz Şen, "Çanakkale Çardak Gazi Yakup Bey Aile Mezarlığındaki Bir Grup Mezar Taşı", Bitlis Eren Üniversitesi, Sosyal Bilimsel Enstitüsü Dergisi, Cilt: 5, Sayı: 1, Haziran 2016, ss. 51-86.

	SU	ELEKTRİK	ISITMA	KANALİZASYON
ORJİNAL KULLANIMI:				MEZARLIK
BUGÜNKÜ KULLANIMI:				MEZARLIK
ÖNERİLEN KULLANIMI:				MEZARLIK
HAZIRLAYANLAR:				
Mirza ÇIRAK				Sanat Tarihçisi
E. Çağman ESİRGEMEZ				Arkeolog (Koruma Bölge Kurulu Müdürü)

<p>ASLİ GİBİDİR</p> <p>E. Çağman ESİRGEMEZ</p> <p>Koruma Bölge Kurulu Müdürü</p> <p>Çanakkale KVKBK'nun 27.01.2020</p> <p>Gün ve...5925... Sayılı karar ekidir.</p>	EKLER:		KONTROL EDEN:	
	RAPOR	X	KURUL ONAYI NO:	
	FOTOĞRAF	X		
	RÖLÖVE PROJESİ			
	RESTORASYON PROJESİ			
	HARİTA			
KROKİ	X	REVİZYON		
KİTABE		KURUL KARARLARI:		
VAKFIYE				

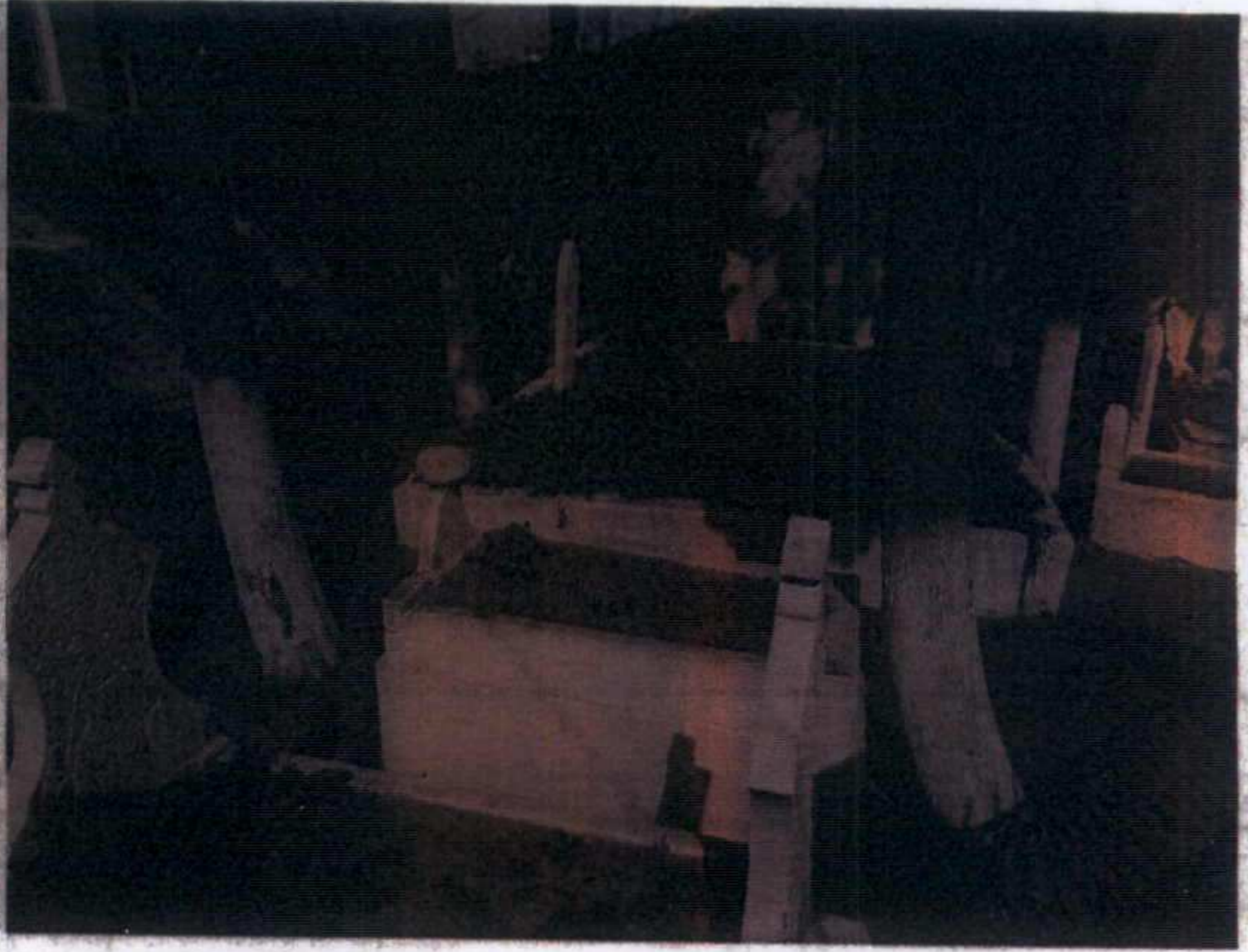

ÇANAKKALE İLİ, LAPSEKİ İLÇESİ, ÇARDAK BELDESİ, GAZİYAKUPBEY MAHALLESİ,
543 ADA 15 PARSELDEKİ SIVİL MİMARLIK ÖRNEĞİ TAŞINMAZ KÜLTÜR VARLIĞI İLE,
543 ADA 16 PARSELDEKİ TESCİLLİ GAZİYAKUPBEY AİLE MEZARLIĞINA AİT,
KORUNMA ALANI HARİTASI

1000

Mehmet ABAY

Harita Mühendisi

Kale K.V.K.B.K.Mdlüğü

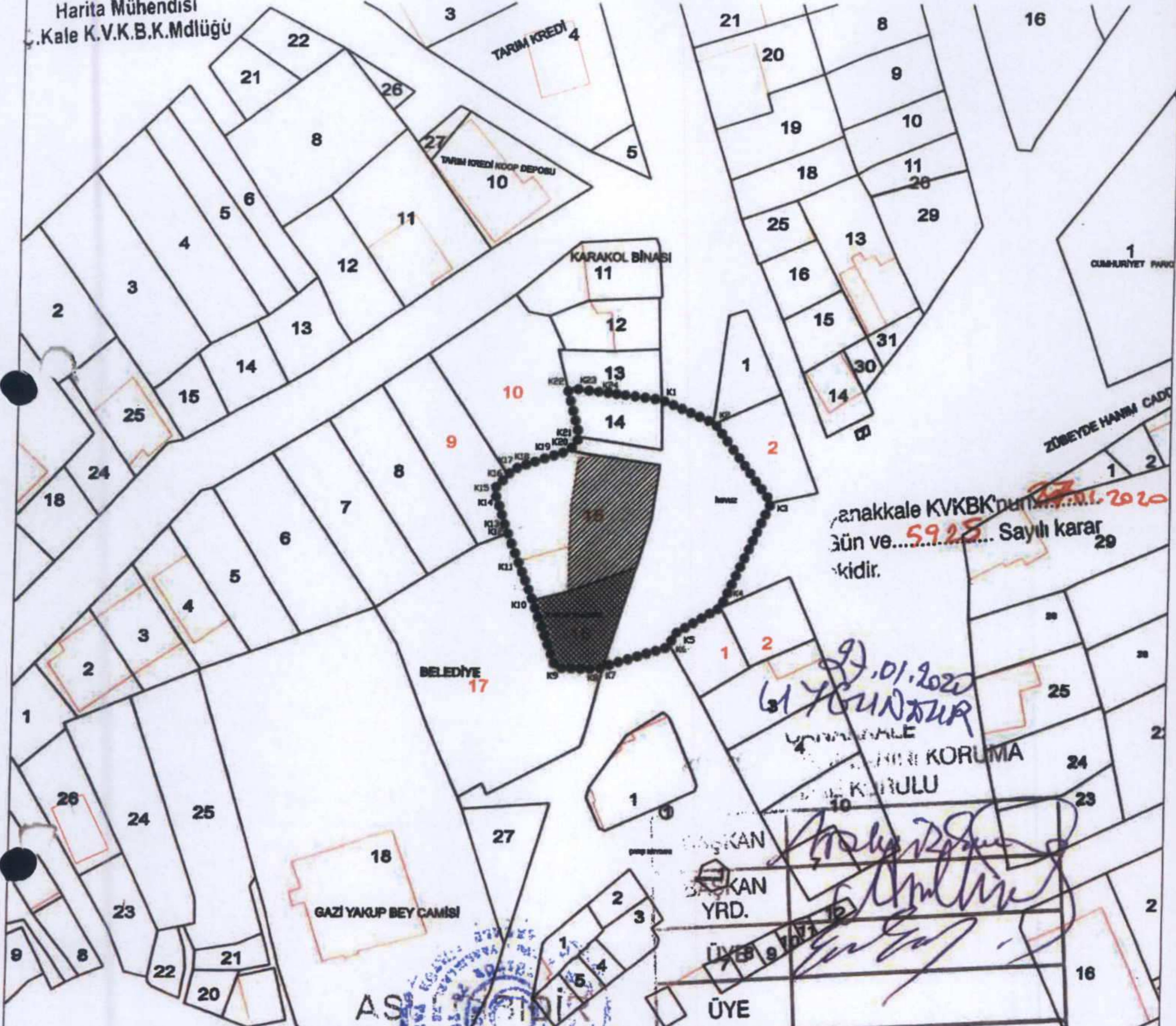

Çanakkale KVKBK'nun...
Gün ve...5925... Sayılı karar
ekidir.

09.01.2020
GİZLİ

KORUMA
KURULU

ÜYE
ÜYE
ÜYE
ÜYE

AS...
Koruma Bölgesi Kurulunun Müdürü

- KADASTRAL PARSEL SINIRI
- KORUNMA ALANI SINIRI
- KORUNMASI GEREKLİ TAŞINMAZ KÜLTÜR VARLIĞI (S.M.Ö.)
- KORUNMASI GEREKLİ TAŞINMAZ KÜLTÜR VARLIĞI (ANITSAL)

KORUNMA ALANI SINIR KOORDİNATLARI

Nokta No	Y	X	Nokta No	Y	X
K1	475980.855	4471476.314	K2	475989.863	4471472.320
K3	475979.793	4471458.958	K4	475971.437	4471441.141
K5	475963.404	4471438.424	K6	475983.033	4471434.445
K7	475951.815	4471430.944	K8	475950.845	4471430.584
K9	475943.575	4471430.714	K10	475939.425	4471442.184
K11	475938.792	4471448.912	K12	475935.005	4471453.475
K13	475934.575	4471454.574	K14	475933.135	4471459.114
K15	475932.365	4471460.884	K16	475934.785	4471483.304
K17	475935.115	4471463.844	K18	475938.505	4471484.734
K19	475942.285	4471468.694	K20	475945.235	4471467.624
K21	475948.885	4471468.924	K22	475944.819	4471478.235
K23	475947.901	4471477.842	K24	475951.489	4471477.412

ED50-3 DERECE

Çanakkale KVKBK'nun...
Gün ve...5925... Sayılı karar
ekidir.