

T.C.
KÜLTÜR VE TURİZM BAKANLIĞI
ESKİŞEHİR KÜLTÜR VARLIKLARINI KORUMA BÖLGE KURULU

KARAR

Toplantı Tarih ve no: 13.12.2019 - 328
Karar Tarih ve no : 13.12.2019 – 8292

Toplantı Yeri
ESKİŞEHİR

Eskişehir İli Tepebaşı İlçesi, Çalkara Mahallesi ve Bilecik İli Söğüt İlçesi, Ortaca Köyü'nde tespit edilen Dorukharmanlar Nekropolü'nün 2863 sayılı Kanun kapsamında tescili ve öneri I. (Bir) Derece Arkeolojik Sit sınırlarının değerlendirilmesi konusunda faaliyeti etkilenen kurum görüşlerinin iletilmesine ilişkin Kurul Müdürlüğü'nün 25.08.2019 tarih, 695357 sayılı yazısı, kurum görüşlerinin iletildiği yazılar, Eskişehir Kadastro Müdürlüğü'nün 19.09.2019 tarih, 3605359 sayılı yazısı, öneri sit sınırlarının Bilecik il sınırları içerisinde kalan bölümlerine ilişkin kadastral krokinin iletilmesine ilişkin Kurul Müdürlüğü'nün 21.10.2019 tarih, 868381 sayılı yazısı, Bilecik Kadastro Müdürlüğü'nün 30.10.2019 tarih, 4116421 sayılı yazısı, 12.12.2019 tarih, 549386 sayılı dosya inceleme raporu okundu, tescil fişi, koordinatlı sit sınırları krokisi, koordinatların aktarıldığı kadastral krokisi, fotoğrafları ve dosyası incelendi, yapılan görüşmeler sonucunda;

Eskişehir İli Tepebaşı İlçesi, Çalkara Mahallesi ve Bilecik İli Söğüt İlçesi, Ortaca Köyü'nde tespit edilen Dorukharmanlar Nekropolü'nün 2863 sayılı Kanun kapsamında I. (Bir) Derece Arkeolojik Sit olarak tesciline; hazırlanan tescil fişi, koordinatlı sit sınırı krokisi ve sit sınırlarının aktarıldığı kadastral krokinin uygun olduğuna; söz konusu alanda Kültür Varlıklarını Koruma Yüksek Kurulu'nun Arkeolojik Sitler, Koruma ve Kullanma Koşulları'na ilişkin 05.11.1999 tarih, 658 sayılı İlke Kararı'nda yer alan I. (Bir) Derece Arkeolojik Sitlerle ilgili hükümlerin geçerli olduğuna ve bu hükümlerin geçiş dönemi koruma esasları ve kullanma koşulları olarak belirlenmesine; sit sınırları içerisinde Kurulumuzdan izinsiz herhangi bir fiziki ve inşai müdahalede bulunulmamasına karar verildi.

KOORDINATLI ARKEOLOJİK SİT SINIRI KROKİSİ

ESKİŞEHİR İLİ TEPEBAŞI İLÇESİ ÇALKARA MAHALLESİ
VE
BİLECİK İLİ SÖĞÜT İLÇESİ ORTACA KÖYÜ
DORUKHARMANLAR NEKROPOLÜ
I. (BİR) DERECE ARKEOLOJİK SİTİ

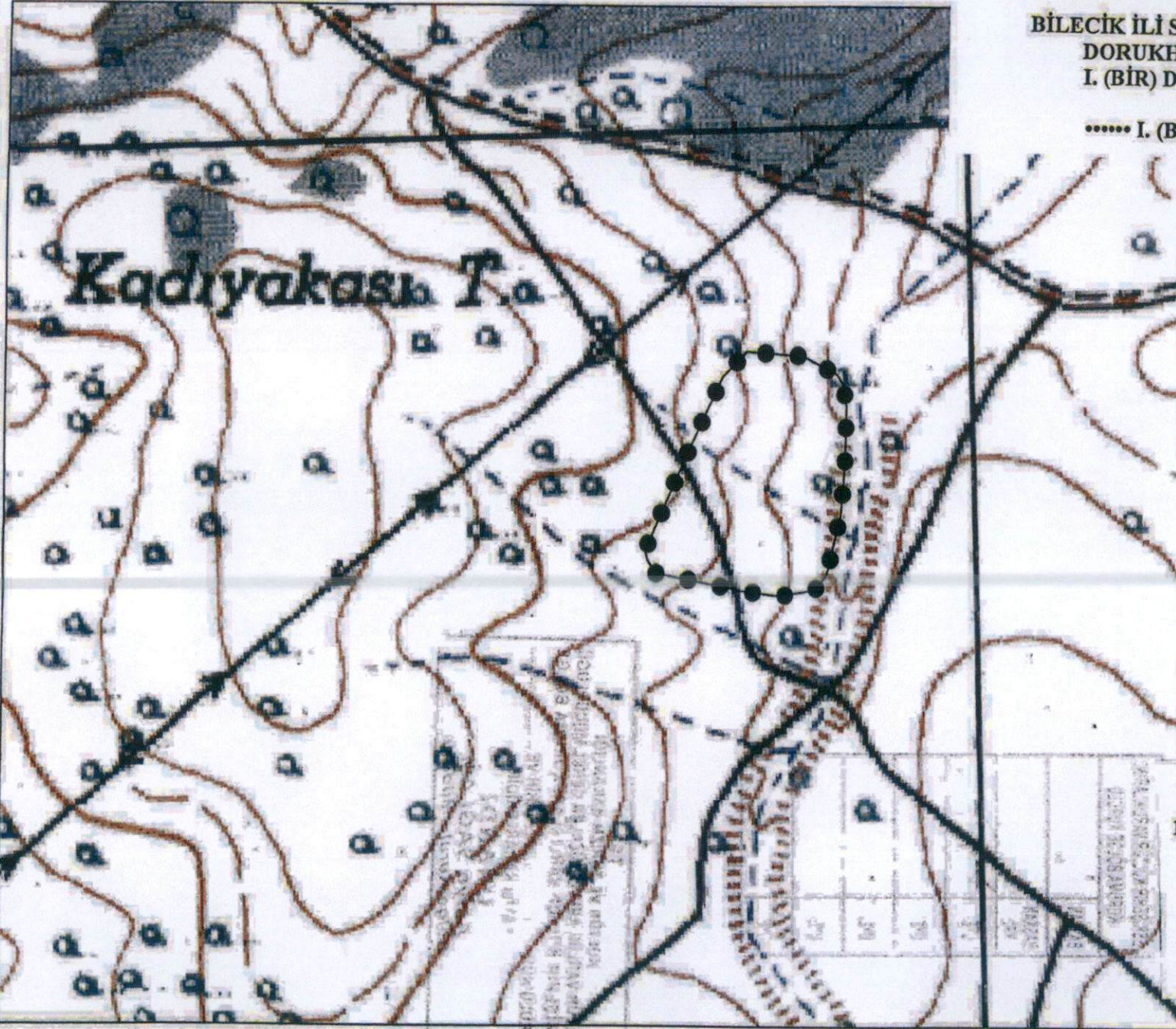

..... I. (Bir) Derece Arkeolojik Sit Sınırı

Tür/Derece : I.(Bir) Der. Arkeolojik Sit

Projeksiyon : UTM 3 Derece

Datum : ED50

Dom : 30

Ölçek : 1/Kroki

: I. (Bir) Der. Ark. Sit Sınırı

I.(Bir) Derece Sit Sınırı
Koordinat Listesi

Nokta No	Y	X
1	529975.803	4427248.175
2	530032.704	4427244.260
3	530067.942	4427226.188
4	530073.368	4427217.356
5	530077.472	4427195.464
6	530076.472	4427136.304
7	530074.156	4427106.340
8	530072.882	4427088.235
9	530069.212	4427027.915
10	530047.073	4427012.424
11	530010.604	4427006.045
12	529975.428	4427010.680
13	529936.225	4427018.672
14	529886.179	4427028.491
15	529878.158	4427041.507
16	529875.757	4427050.779
17	529915.886	4427144.026
18	529952.062	4427223.471

ESKİŞEHİR KÜLTÜR VARLIKLARINI
KORUMA BÖLGE KURULU'NUN
13.12.2019 TARİH, 8292 SAYILI KARARI
EKİDİR.



Çalkara

P.13

ESKİŞEHİR İLİ TEPEBAŞI İLÇESİ ÇALKARA MAHALLESİ

VE

BİLECİK İLİ SÖĞÜT İLÇESİ ORTACA KÖYÜ
DORUKHARMANLAR NEKROPOLÜ
I. (BİR) DERECE ARKEOLOJİK SİTİ

..... I. (Bir) Derece Arkeolojik Sit Sınırı

NoktaNo	Y	X
1	529975.60	4427246.17
2	520052.70	4427244.25
3	530067.84	4427225.19
4	520073.37	4427217.28
5	530077.47	4427185.45
6	530076.47	4427136.30
7	530074.10	4427106.34
8	530072.68	4427088.24
9	530056.21	4427027.91
10	530047.07	4427012.42
11	530010.69	4427006.05
12	529976.43	4427010.68
13	529936.23	4427018.67
14	529888.18	4427028.49
15	529876.10	4427041.51
16	529875.70	4427050.78
17	529915.80	4427144.03
18	529952.06	4427223.47

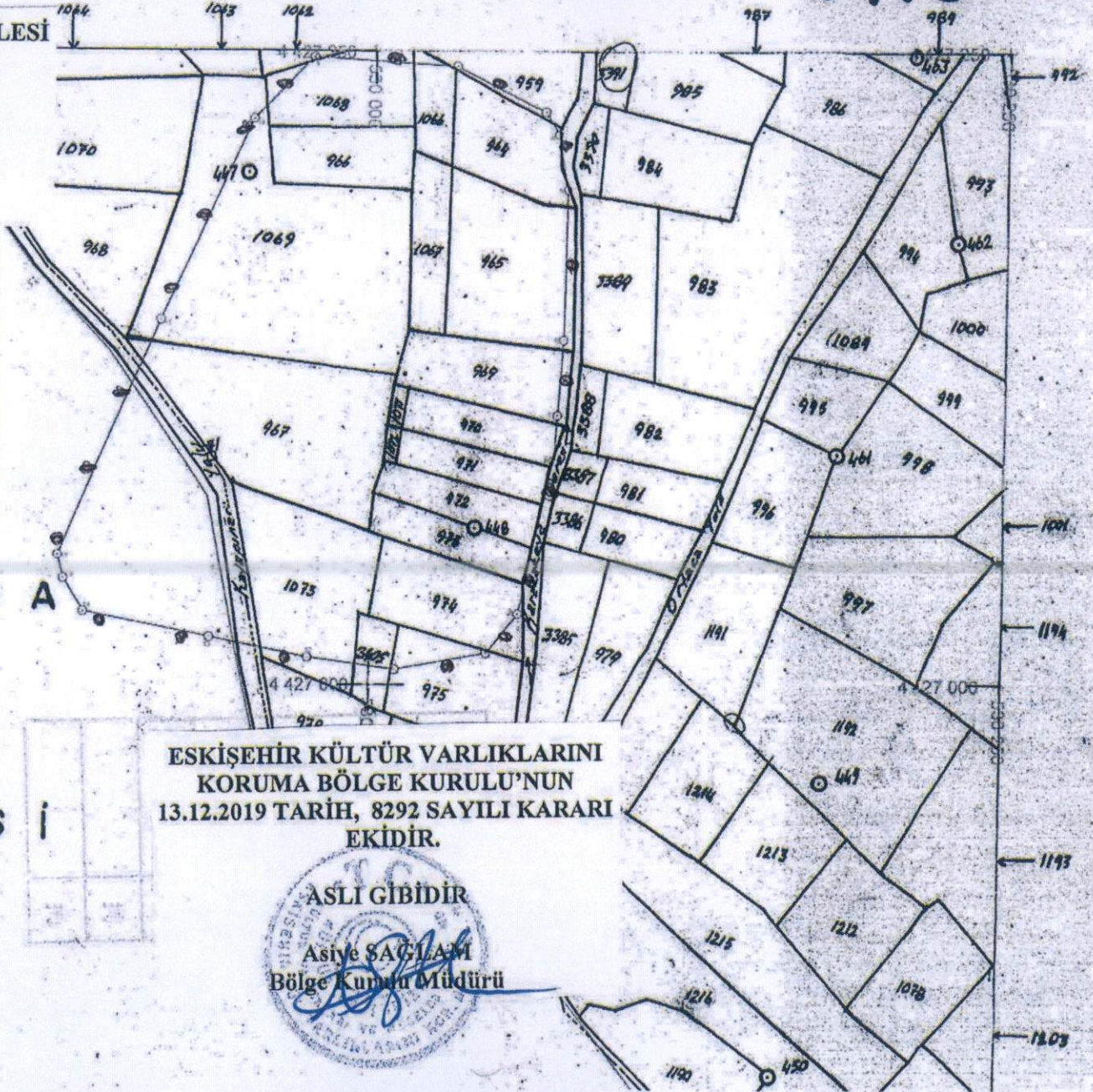

ORTACA
KÖYÜ
ARAZİSİ

ESKİŞEHİR KÜLTÜR VARLIKLARINI
KORUMA BÖLGE KURULU'NUN
13.12.2019 TARİH, 8292 SAYILI KARARI
EKİDİR.

ASLI GIBİDİR
Asiye SAĞLAM
Bölge Kurulu Müdürü



ESKİŞEHİR İLİ TEPEBAŞI İLÇESİ ÇALKARA MAHALLESİ
VE
BİLECİK İLİ SÖĞÜT İLEÇESİ ORTACA KÖYÜ
DORUKHARMANLAR NEKROPOLÜ
I. (BİR) DERECE ARKEOLOJİK SİTİ

***** I. (Bir) Derece Arkeolojik Sit Sınırı

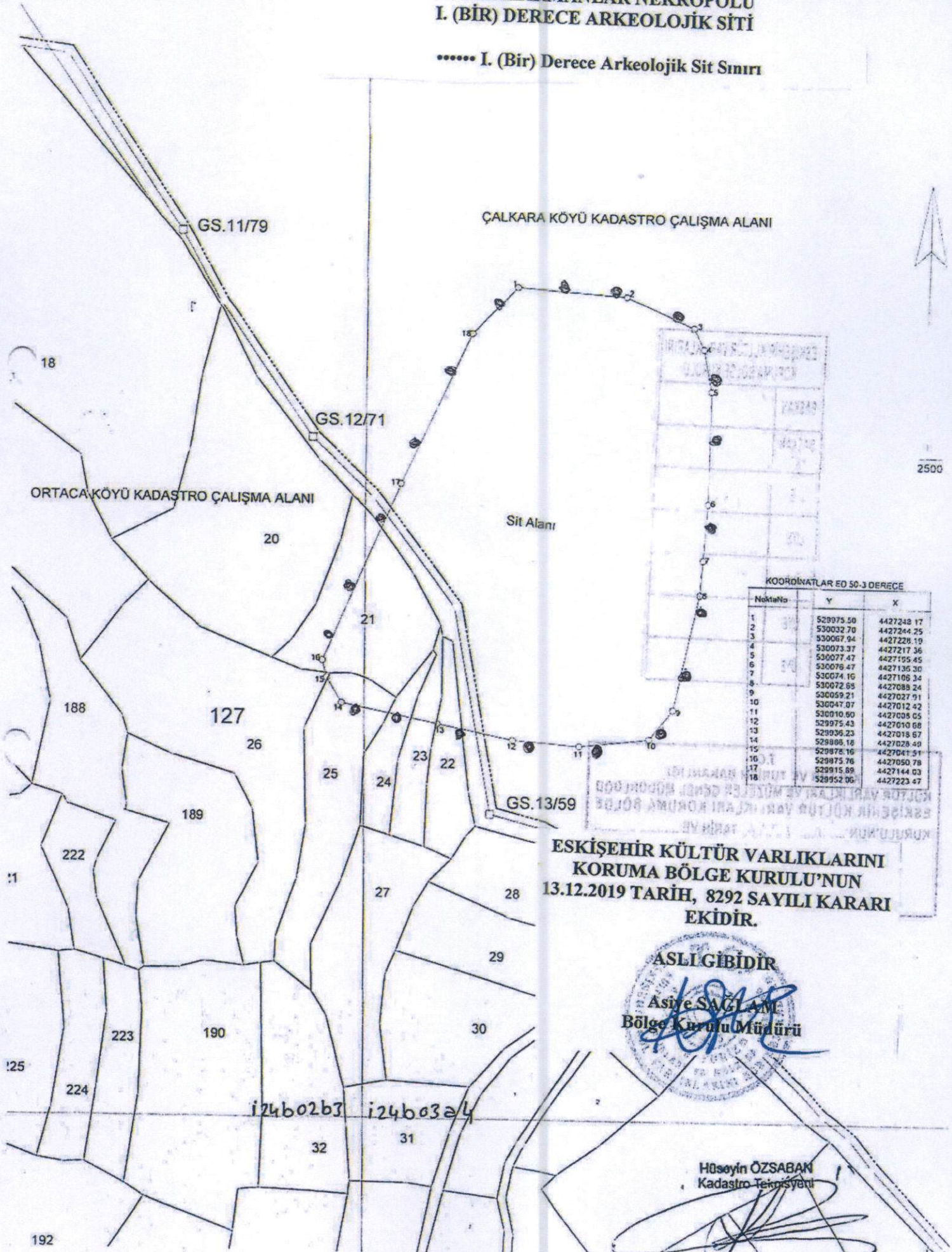

KOORDİNATLI ARKEOLOJİK SİT SINIRI PAFTASI

İl	: Eskişehir
İlçe	: Sivrihisar
Belde	: Nasreddin Hoca
Mevkii	:
Pafta	: J27-A2
Adı	: Saracık Yamaç Yerleşimi
Tür	: Arkeolojik Sit
Projeksiyon	: UTM 6 Derece
Datum	: 1950
Dilim No	: 36
Dom	: 33
Ölçek	: 1/Kroki
●●●●●●●● I.(Bir) Derece Arkeolojik Sit	

KOORDİNATLAR

Nokta No	Y	X
1	385500.599	4373206091
2	386739.187	4372426.796
3	385210.716	4370755.266
4	384017.304	4371255972

AVRUPA KONSEYİ	KÜLTÜREL VARLIKLARI KORUMA ENVANTERİ	K.V.K.E	SİT	ENVANTER NO:	
TÜRKİYE	ESKİŞEHİR KÜLTÜR VARLIKLARINI KORUMA BÖLGE KURULU			HARİTA NO:	
İli: Eskişehir - Bilecik	İlçesi: Tepebaşı - Söğüt	Mahalle Veya Köyü: Çalkara Mahallesi Ortaca Köyü	Pafta:	Ada:	Parsel:

Adı: Dorukharmanlar Nekropolü
GENEL TANIM: Dorukharmanlar Nekropolü, Tepebaşı Çalkara Mahallesi'nin yaklaşık 3.5 km. güneybatısında tespit edilmiştir. Nekropol hafif bir yamaçtan doğusundaki kurumuş eski dere yatağına doğru eğimli bir alanda yayılım göstermektedir. Bu alanda Roma ve Bizans Dönemine tarihlenen mezar tuğlaları ile çeşitli boyutlarda taş yığınları görülmüştür. Taş yığınlarının önceden tahrip edilmiş tümülüsler (?) belki de taş örgü mezar yapılarına ait olabileceği düşünülmektedir. Ayrıca alanda seyrek de olsa demir çürüflerine rastlanmıştır.

Koruma Şimdiki Tehkiler: Kaçak kazı tehlikesine açık. Tarımsal faaliyetler devam ediyor.

Şimdiki Durum: Koruma Derecesi: I. (Bir) Derece Arkeolojik Sit

Sit Potansiyeli: I. (Bir) Derece Arkeolojik Sit
HAZIRLAYANLAR : TARIH: 11.12.2019

Şimdiki Koruma: Korumasızdır.
 Özlem ÇAKAR KILIÇ
 Arkeolog

Onur YILDIRIM
 Arkeolog

Önerilen Koruma: Kaçak kazılara karşı güvenlik güçleri tarafından gerekli önlemlerin alınması.

KONTROL EDEN: Asiye SAĞLAM

TARİH : 11.12.2019 Bölge Kurulu Müdürü

**ESKİŞEHİR KÜLTÜR VARLIKLARINI
 KORUMA BÖLGE KURULU'NUN
 13.12.2019 TARİH, 8292 SAYILI KARARI
 EKİDİR.**

KURUL KARARLARI:

REVİZYON:

GEEAYK ONAYI:

Yayın Dizisi:

Gözlemler:

Kurul Karar Tarihi: **Kurul Karar No:**

AŞLI GİBİDİR
 Asiye SAĞLAM
 Bölge Kurulu Müdürü

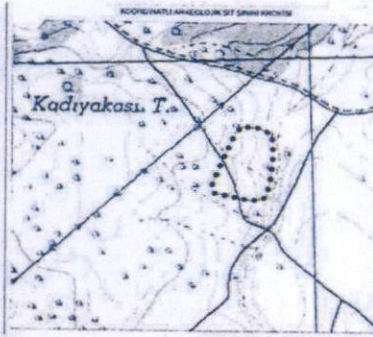

KÜLTÜR VARLIKLARI
 ESKİŞEHİR KÜLTÜR VARLIKLARI
 BÖLGE KURULU

Asiye SAĞLAM
 Bölge Kurulu Müdürü

