



T.C.
KÜLTÜR VE TURİZM BAKANLIĞI
ÇANAKKALE KÜLTÜR VARLIKLARINI KORUMA BÖLGE KURULU
K A R A R

Toplantı Tarihi ve No: 24.02.2020/ 276
Karar Tarihi ve No : 24.02.2020/ 6005

17.00.1736
Toplantı Yeri
ÇANAKKALE

Çanakkale İli, Merkez İlçesi, Çınarlı Köyü'nde yer alan, sit dışı alanda kalan, mülkiyeti köy tüzel kişiliği adına kayıtlı, eski: 177 yeni: 267 ada, 2 parseldeki taşınmazda bulunan ve Sarı Saltuk'a atfedilen mezar yapısının korunması gerekli taşınmaz kültür varlığı özellikleri taşıdığı hususuna yönelik bilgi, belgelerin iletildiği Vakıflar Genel Müdürlüğü, Balıkesir Vakıflar Bölge Müdürlüğü'nün 26.11.2018 tarih ve E.166698 sayılı yazısı ve ekleri; mezar yapısının bulunduğu taşınmaza yönelik sayısal verilerin iletildiği Çanakkale Valiliği, Kadastro Müdürlüğü'nün 19.12.2019 tarih ve E.4838557 sayılı yazısı ve ekleri; tespit- tescil işlemlerine yönelik kurum görüşlerinin iletildiği Çanakkale Valiliği, Çevre ve Şehircilik İl Müdürlüğü'nün 06.01.2020 tarih ve E.348 sayılı yazısı ile Vakıflar Genel Müdürlüğü, Balıkesir Vakıflar Bölge Müdürlüğü'nün 06.02.2020 tarih ve E.19012 sayılı yazısı ile 18.02.2020 tarih ve 80966 sayılı uzman raporu okundu, ilgili dosyası incelendi, yapılan görüşmeler neticesinde:

Çanakkale İli, Merkez İlçesi, Çınarlı Köyü'nde yer alan, sit dışı alanda kalan, mülkiyeti köy tüzel kişiliği adına kayıtlı, eski: 177 yeni: 267 ada, 2 parseldeki taşınmazda bulunan ve Sarı Saltuk'a atfedilen mezar yapısının 2863 sayılı Yasa'nın 6. ve 7'nci maddeleri ile Korunması Gerekli Taşınmaz Kültür Varlıklarının ve Sitlerin Tespit ve Tescili Hakkında Yönetmelik kapsamında korunması gerekli taşınmaz kültür varlığı kıstaslarını taşıdığı anlaşıldığından tescil edilmesine, sunulan tescil fişi ile 1/ 1000 ölçekli korunma alanı haritasının uygun olduğuna; koruma grubunun 05/11/1999 tarih ve 660 sayılı ilke kararı doğrultusunda 1. grup olarak belirlenmesine karar verildi.

ASLI GİBİDİR

ÇANAKKALE İLİ, MERKEZ, ÇINARLI KÖYÜ, 267 ADA 2 PARSELDEKİ,
SARI SALTUK'A ATFEDİLEN SANDUKA TİPİ MEZAR YAPISI

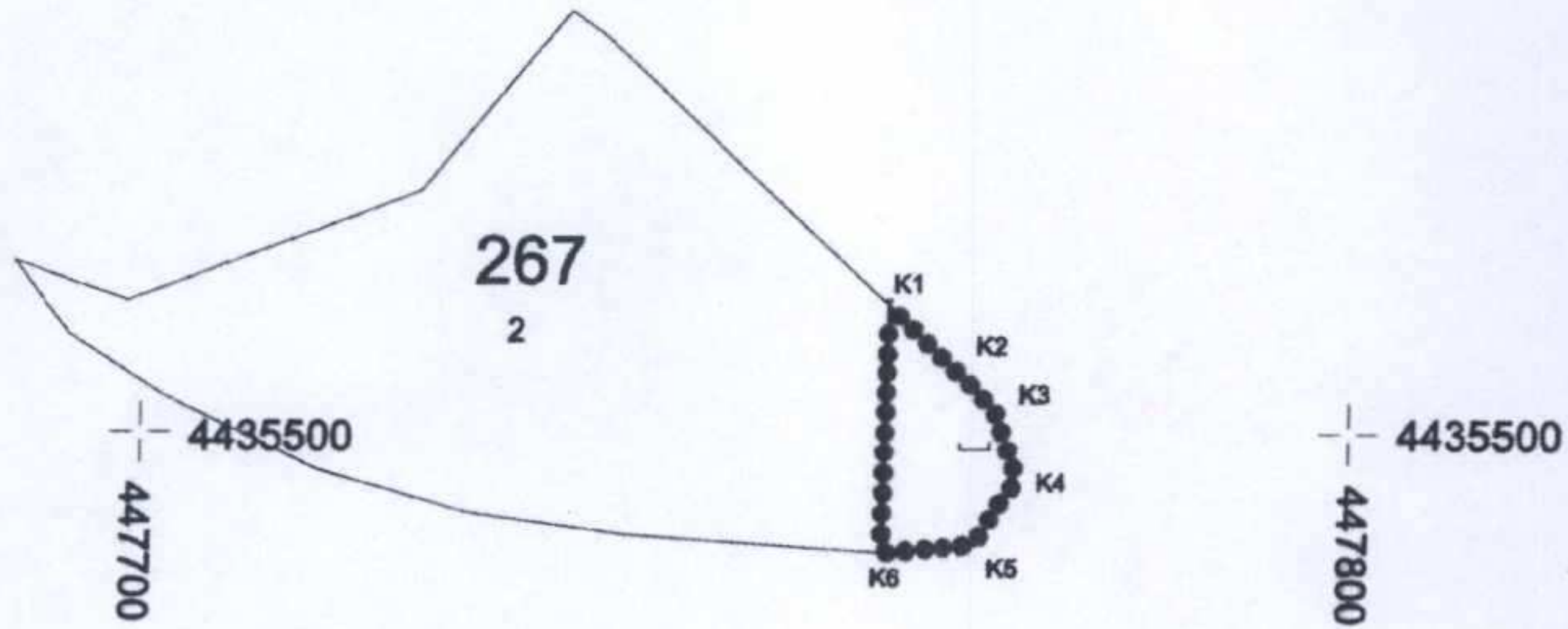

Çanakkale KVKBK'nun 24.02.2020
Gün ve 6005..... Sayılı karar
ekidir.

UYGUNDUR
24.2.2020

———— KADASTRAL PARSEL SINIRI

●●●●●●●● KORUNMA ALANI SINIRI

Taner BAHADIR
Koruma Bölge Kurulu Müdür V.

KORUNMA ALANI SINIR KOORDİNATLARI

Nokta No	Y	X
K1	447761.703	4435510.638
K2	447768.890	4435503.799
K3	447770.644	4435501.860
K4	447772.443	4435496.526
K5	447769.044	4435490.85
K6	447761.349	4435490.188

ED50-3 DERECE

ÇANAKKALE
KÜLTÜR VE TURİZM BAKANLIĞI
BÖLGE KURULU

BAŞKAN	
BAŞKAN YRD.	
ÜYE	4435400
ÜYE	
ÜYE	
ÜYE	
TEMSİLCİ ÜYE	
TEMSİLCİ ÜYE	

Mehmet ABAY
Harita Mühendisi
Ç.Kale K.V.K.B.K.Mdlüğü

AVRUPA KONSEYİ	VAKIFLAR GENEL MÜDÜRLÜĞÜ		ANIT	ENVANTER NO :
TÜRKİYE	KÜLTÜREL VE DOĞAL VARLIKLARI KORUMA ENVANTERİ			IMAR PL. PAFTA NO :
İLİ : ÇANAKKALE	İLÇESİ : MERKEZ	BELDE/KÖY : ÇINARLI		
MAHALLE, SOKAK, KAPI NO :	KADASTRO PAFTA :	ADA :	PARSEL : 177	KORUMA DERECESESİ
ADI	YAPTIRAN :	YAPAN :		ANITSAL
SARI SALTUK MEZARI	YAPIM TARİHİ :	KİTABE :	YOK	1. grup
				ÇEVRESEL
				ÇEVREYE AYKIRI
				MİMARİ ÇAĞI (ÜSLUP) :
				VAKFIYE :
KORUMA DURUMU (A = İYİ - B = ORTA - C = FENA)				
TAŞIYICI	DIŞ YAPI	ÜST YAPI	SÜSLEME ELEMANLARI	RUTUBET DURUMU (A=YOK - B=IZI VAR - C=ÖNEMLİ)
A	B	B	C	A

VAZİYET PLANI :



FOTOĞRAF :

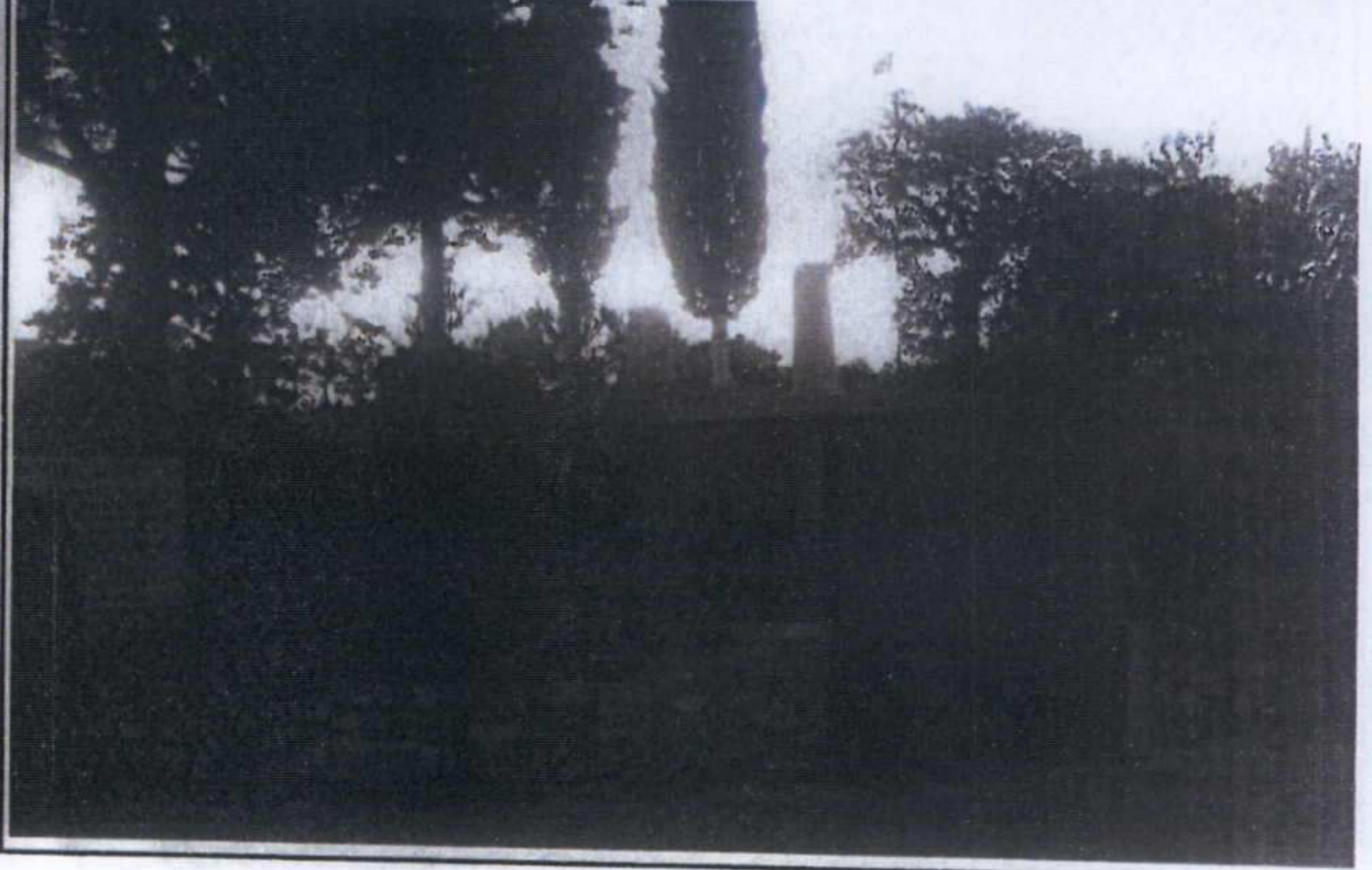

GÖZLEMLER : Onarım ihtiyacı vardır.

BUGÜNKÜ SAHİBİ: ÇINARLI KÖY TÜZEL KİŞİLİĞİ

BAKIMINDAN SORUMLU KURULUŞ : ÇINARLI KÖY TÜZEL KİŞİLİĞİ

AYRINTILI TANIM :

Sarı Saltuk'a ait olduğu kabul edilen kabir, mezarlığın güneydoğu köşesinde yer almaktadır. Kuzey-güney ekseninde yerleştirilmiş, büyük ebatlı bir sanduka formuna sahiptir. Ayak taşının olduğu kısım mezarlığı çevreleyen moloz taş duvar üstüne binmektedir. Masif kütleli bir dikdörtgenler prizması biçimindedir. Tüm cepheleri ve tavanı sıvanıp boyandıktan sonra plastik esaslı izolasyon malzemesi ile kaplanmıştır. Bu nedenle inşa malzemesi anlaşılabilir. Kabrin üstüne ayak ve baş taşı olarak yerleştirilmiş iki sütun gövdesi dikilmiştir. Görünen kısımları yaklaşık 1 m. yüksekliğindeki sütunların eski bir yapıdan devşirme olarak kullanıldığı anlaşılmaktadır. Silindirik gövdeli sütunlardan baş tarafındaki düz, ayak tarafındaki yivlidir. Kabrin sol tarafına konulan mermer bilgi tabelasında mezarda yatanın Sarı Saltuk olduğu, asıl adının Horasan Erenlerin Muhammet Buhari olduğu, 1200-1300 yılları arasında yaşadığı ve Ahmet Yesevi tarafından Derviş Gazi ile birlikte Anadolu'ya gönderildiği yazılıdır. Sarı Saltuk hakkındaki bilgilere Saltukname adlı eserden ulaşılmaktadır. Bu eser, Fatih Sultan Mehmet'in oğlu Cem Sultan'ın isteği üzerine yaklaşık 1474-1480 arasında Ebu'l-Hayr-ı Rumi tarafından derlenmiştir. Topkapı Sarayı Müzesi Kütüphanesi'nde bulunan nüshası 1591 tarihli yazmadır. Bu esere göre Sarı Saltuk'un asıl adı Şerif Hızır'dır. 13. Yüzyılda yaşamıştır. Anadolu ve Rumeli'de fetihler yapmış, efsanevi bir kahramandır. Müslüman ve gayrimüslümler tarafından sevilip saygı duyulmuştur. Bu nedenle Anadolu'da ve Rumeli'nde b ve Balkanlar'daki birçok ülkede adına mezar ve türbe yapılmıştır. Bunlardan biri de Çanakkale merkezine bağlı Sarıcaeli mezarlığındaki tescilli kabridir.

BİNA ALT YAPI BİLGİLERİ

SU ELEKTRİK ISITMA KANALİZASYON

ORJİNAL KULLANIMI :

MEZAR

BUGÜNKÜ KULLANIMI :

MEZAR

ÖNERİLEN KULLANIM :

MEZAR

HAZIRLAYANLAR :

21/11/2018

Oğuzhan GÖZCÜ
Y. İnşaat Mühendisi

Cemil KIRIL
Müze Araştırmacısı

KONTROL EDEN:

Barış SAN
Şube Müdürü

YAYIN DİZİNİ :

EKLER

Çanakkale KVKBK'nun... 21.02.2020
Gün ve 6.005 Sayılı karar
ekidir.

(Signature)

Taner BAHADIR
Koruma Bölge Kurulu Müdür V

RAPOR
FOTOĞRAF
RÖLEVE PROJE
RESTORASYON PROJESİ
HARITA
KROKI
KİTABE
VAKFIYE

KURUL ONAY NO :

REVİZYON :

KURUL KARARLARI :

Uygundur 24/12/2020

(Signatures)

