



T.C.
KÜLTÜR VE TURİZM BAKANLIĞI
Kültür Varlıkları ve Müzeler Genel Müdürlüğü
Eskişehir Kültür Varlıklarını Koruma Bölge Kurulu Müdürlüğü

Sayı : 42244183-165.02.03-E.279584

27.03.2020

Konu : (03.01.575) Afyonkarahisar İli,
Bolvadin İlçesi, Özbek Kasabası,
Çanacık Mevkii Kilise Kalıntısı, I.
(Bir) Derece Arkeolojik Siti, Tescil.
(19.03.2020 tarih ve 8465 sayılı Kurul
Kararı.)

KVENVANTER@KTB.GOV.TRE

Özü yukarıda belirtilen konu hakkında Eskişehir Kültür Varlıklarını Koruma Bölge Kurulu tarafından alınan 19.03.2020 tarih ve 8465 sayılı Kurul Kararı ekte gönderilmektedir.

2863 sayılı Kanun ve 13 Mart 2012 gün, 28232 sayılı Resmi Gazete'de değişikliği yayımlanan "Korunması Gerekli Taşınmaz Kültür Varlıklarının ve Sitlerin Tespit ve Tescili Hakkında Yönetmelik" gereğince;

Afyonkarahisar İli, Bolvadin İlçesi, Özbek Kasabası sınırları içerisinde, tapunun 6640 ve 6680 parsellerin bir bölümünün sit sınırları içerisinde kalması nedeniyle söz konusu parseller için pafta ve fen klasörlerine "**Bir Bölümü I.(Bir) Derece Arkeolojik Sit alanında kalmaktadır**" şeklinde şerhin işlenmesi, söz konusu taşınmazların arkeolojik sit olduğuna ilişkin hazırlanacak belgelerin Tapu Müdürlüğü'ne iletilerek tapu kütüğünün beyanlar hanesine "**Bir Bölümü I.(Bir) Derece Arkeolojik Sit alanında kalmaktadır**" şerhinin konulmasının sağlanması ve şerh konulduğuna ilişkin belgenin Müdürlüğümüze iletilmesi hususunda bilgilerinizi ve gereğini arz ve rica ederim.

 e-imzalıdır

Asiye SAĞLAM

Koruma Bölge Kurulu Müdürü

Ek :

1 - Karar. (1 sayfa)

2 - Sit Sınırı Paftası. (2 sayfa)

Not: 5070 sayılı Elektronik İmza Kanunu gereği bu belge elektronik imza ile imzalanmıştır.

Evrak Doğrulama Kodu : AEPKFQKGRWFHLZVKRNPQ Evrak Takip Adresi: <http://belgedogrulama.kultur.gov.tr/>
CUNUDİYE MH KASABALILAR SK N:6 ESKİŞEHİR
02222306332 FAX:02222214370
eskishirkurul@kultur.gov.tr

Bilgi için: Halil ÇINAR
4/B(Sözleşmeli) Sanat Tarihçi
Telefon No:(222) 230 63 32-228



3 - Tescil Fişi. (1 sayfa)

Dağıtım:

Gereği:

Afyonkarahisar Kadastro Müdürlüğüne (Ek-3
konulmadı)
Bolvadin Kaymakamlığına (Ek-3 konulmadı)
Bolvadin Tapu Müdürlüğüne (Ek-3
konulmadı)

Bilgi:

Kurullar Daire Başkanlığına
Tespit ve Planlama Daire Başkanlığına
Yatırım ve İşletmeler Genel Müdürlüğüne
Maden ve Petrol İşleri Genel Müdürlüğüne
(Ek-3 konulmadı)
Boru Hatları İle Petrol Taşıma Anonim Şirketi
Genel Müdürlüğü (Botaş)ne (Ek-3 konulmadı)
AFYONKARAHİSAR VALİLİĞİNE
(İl Kültür ve Turizm Müdürlüğü)
Devlet Demiryolları İşletmesi Genel
Müdürlüğü (TCDD)ne (Ek-3 konulmadı)
Dsi 18. Bölge Müdürlüğü - Ispartana (Ek-3
konulmadı)
Karayolları 3. Bölge Müdürlüğü (Konya)ne
(Ek-3 konulmadı)
Afyonkarahisar Çevre ve Şehircilik İl
Müdürlüğüne (Ek-3 konulmadı)
Osmangazi Elektrik Dağıtım A.Ş. İl
Müdürlüğü Afyonkarahisara (Ek-3 konulmadı)
Özburun Belediye Başkanlığına (Ek-3
konulmadı)
kvenvanter@ktb.gov.tr

Not: 5070 sayılı Elektronik İmza Kanunu gereği bu belge elektronik imza ile imzalanmıştır.

Evrak Doğrulama Kodu : AEPKFQKGRWFHLZVKRNPQ Evrak Takip Adresi: <http://belgedogrulama.kultur.gov.tr/>
CUNUDİYE MH KASABALILAR SK N:6 ESKİŞEHİR
02222306332 FAX:02222214370
eskisehirkurul@kultur.gov.tr

Bilgi için:Halil ÇINAR
4/B(Sözleşmeli) Sanat Tarihçi
Telefon No:(222) 230 63 32-228



T.C.
KÜLTÜR VE TURİZM BAKANLIĞI
ESKİŞEHİR KÜLTÜR VARLIKLARINI KORUMA BÖLGE KURULU

KARAR

Toplantı Tarih ve no: 19.03.2020 – 332
Karar Tarih ve no : 19.03.2020 - 8465

Toplantı Yeri
ESKİŞEHİR

Afyonkarahisar İli, Bolvadin İlçesi, Özbek Kasabası sınırları içerisinde tespit edilen Çanacık Mevkii Kilise Kalıntısı'nın tescili ve öneri sit sınırlarının değerlendirilmesine ilişkin Afyonkarahisar Valiliği'nin (İl Kültür ve Turizm Müdürlüğü) 18.12.2019 tarih, 1051844 sayılı yazısı ve ekleri, Müze Müdürlüğü uzmanlarının 10.12.2019 tarihli raporu, Kurul Müdürlüğü'nün 26.12.2019 tarih, 1076822 sayılı yazısına cevaben konuyla ilgili faaliyeti etkilenen Kurum ve Kuruluşların görüşlerinin iletildiği yazılar, 16.03.2020 tarih ve 132883 sayılı dosya inceleme raporu okundu, koordinatlı sit sınırları krokisi, sit sınırlarının aktarıldığı koordinatlı kadastral paftası, tescil fişi, fotoğrafları ve dosyası incelendi, yapılan görüşmeler sonucunda;

Afyonkarahisar İli, Bolvadin İlçesi, Özbek Kasabası sınırları içerisinde, 2863 sayılı Kanun'un 6. Maddesi kapsamında korunması gerekli kültür varlıklarından olan alanın "Çanacık Mevkii Kilise Kalıntısı" adıyla I. (Bir) Derece Arkeolojik Sit alanı olarak tesciline, hazırlanan tescil fişi, koordinatlı sit sınırları krokisi ve sit sınırlarının aktarıldığı koordinatlı kadastral paftasının uygun olduğuna; söz konusu alanda Kültür Varlıklarını Koruma Yüksek Kurulu'nun Arkeolojik Sitler, Koruma ve Kullanma Koşulları'na ilişkin 05.11.1999 tarih ve 658 sayılı İlke Kararı'nın ilgili hükümlerin geçerli olduğuna, alanda kolluk kuvvetlerince gerekli güvenlik önlemlerinin artırılmasına ve Kurulumuzdan izinsiz herhangi bir fiziki ve inşai müdahalede bulunulmamasına karar verildi.



Başkan
M. Zeki ÇİTÇİ
İMZA

Başkan Yardımcısı
Berrin TAŞKAZAN
İMZA

Üye
Prof. Dr. M. Erol ALTINSAPAN
İMZA

Üye
Doç. Dr. Atakan AKÇAY
İMZA

Üye
Nalan URLU
İMZA

Üye
Meral EMEL
İMZA

Üye
Fügen YÜCEL
BULUNMADI

Üye
Özbek Belediye Temsilcisi
BULUNMADI

Üye
Mevlüt ÜYÜMEZ
Afyonkarahisar Müze
Müdürü
İMZA

Harita (Plan) Örneği

ULUSAL CAD VE GIS ÇÖZÜMLERİ A.Ş.

İli : AFYONKARAHISAR		KADASTRO VEYA TAPULAMA					Yüzölçümü		
		Gören Yerlerde			Görmeyen Yerlerde				
İlçesi : BOLVADIN	Köyü/Mah : ÖZBURUN	Kütük Sayfa No	Pafta No	Ada / Parsel No	Mevkii	Gömlük Sıra No	h	m2	dm

ÇANACIK MEVKİİ KİLİSE KALINTISI

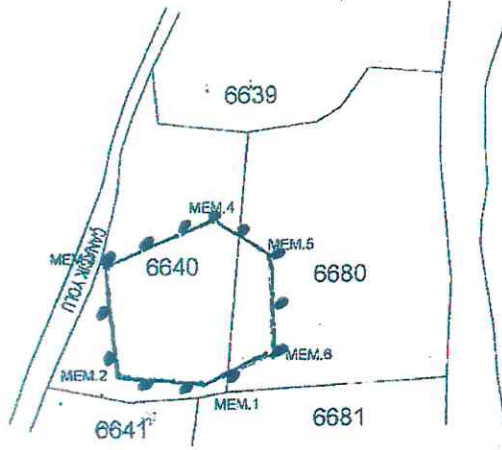

I. (Bir) Derece Arkeolojik Sit Sınırı

NoktaNo	Y	X
MEM.1	588424.44	4302178.07
MEM.2	588399.35	4302180.25
MEM.3	588395.30	4302212.14
MEM.4	588427.89	4302225.22
MEM.5	588443.23	4302214.71
MEM.6	588444.17	4302186.72

**ESKİŞEHİR KÜLTÜR
VARLIKLARINI
KORUMA BÖLGE KURULU'NUN
19.03.2020 TARİH, 8465 SAYILI
KARAR EKİDİR.**

Sit sınırları tarafımızca belirlenmiştir.

Cemil DÜZGÜN
Arkeolog

Mehmet AKKOYUN
Arkeolog



1/2000

Mutemet Alındısı	Tarihi	No su :	Kayıt no :
Kadastro Paftasına Uygundur			
Ünvanı	Çizen	Kontrol Eden	Tasdik Eden
Adı Soyadı	MEHMET AKKOYUN	Ahmet TOPRAK KALE Kontrol Mühendisi	Ahmet TOPRAK KALE Kontrol Mühendisi
Tarih	21/11/2019	22.11.2019	22.11.2019
İmza/Mühür			

NOT: Plan Örneği üzerinden alınan ölçüler teknik çalışmalarda kullanılmaz

328500

328000

327500

430200

430150

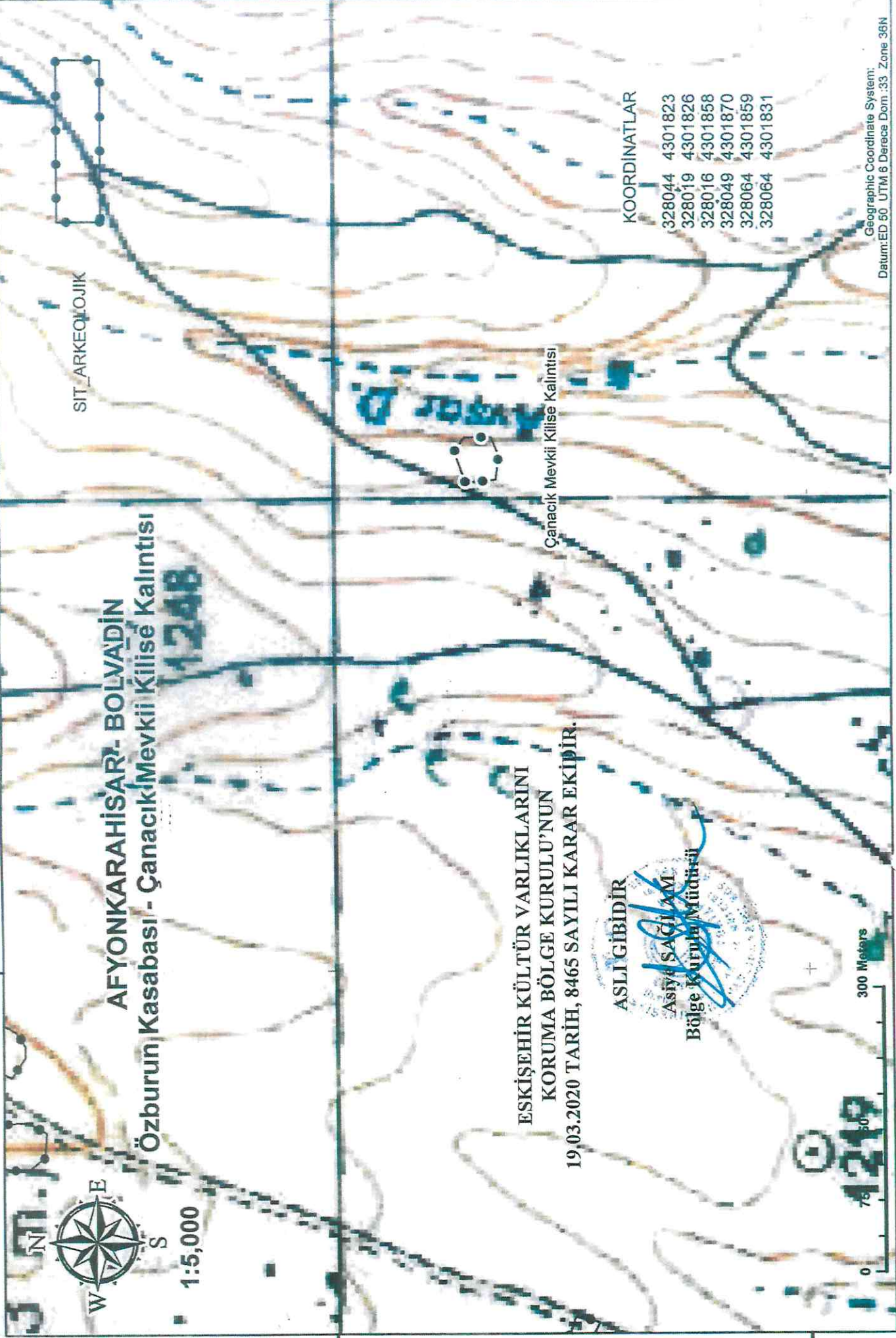

SIT_ARKEOLOJIK

AFYONKARAHİSAR - BOLVADİN

Özburun, Kasabası - Çanacık Mevkii Kilise Kalıntısı

1248

1:5,000

ESKİŞEHİR KÜLTÜR VARLIKLARINI
KORUMA BÖLGE KURULU'NUN
19.03.2020 TARİH, 8465 SAYILI KARAR EKİDİR.

ASLI GİBİDİR

Asiye SAĞLAM

Bölge Kurumu Müdürü

KOORDİNATLAR

- 328044 4301823
- 328019 4301826
- 328016 4301858
- 328049 4301870
- 328064 4301859
- 328064 4301831

Çanacık Mevkii Kilise Kalıntısı

300 Meters

1249

Geographic Coordinate System:
Datum: ED 50 UTM 6 Derece Dorn.: 33 Zone 36N

AFYONKARAHİSAR MÜZE MÜDÜRLÜĞÜ

AVRUPA KONSEYİ	DOĞAL VE KÜLTÜREL VARLIKLARI KORUMA ENVANTERİ D.K.V.K.E.		SİT	ENVANTER No:
TÜRKİYE	KÜLTÜR VARLIKLARI VE MÜZELER GENEL MÜDÜRLÜĞÜ			HARİTA NO:
İLİ: AFYONKARAHİSAR	İLÇE: BOLVADİN	MAHALLE,KÖY: ÖZBURUN KASABASI, ÇANACIK MEVKİİ	PAFTA: ADA/PARSEL:	
ADI: ÇANACIK MEVKİİ KİLİSE KALINTISI				
GENEL TANIM: Afyonkarahisar İli, Bolvadin İlçesi, Özbek Kasabası'nın kuş uçuşu 2.4 km kuzeydoğusunda, Özbek - Kemerkaya yolunun ise 800 m kadar doğusunda bulunan Çanacık Mevkii'nde, hafif eğimli bir yamaç üzerinde bulunan kilise kalıntısıdır. Günümüzde, üzerinde bir araya toplanmış moloz taş öbeği ile dikkat çeken hafif yükselteli bir alan olup bu alanda ancak bir duvar hattının üst kısmı kısmen takip edilebilmekte ve yüzeyde tuğla, kiremit parçaları ile az miktarda çanak çömlek parçasına rastlanılmaktadır. 1995 yılında meydana gelen bir kaçak kazı neticesinde kireç harçlı, moloz taş örgülü ve dış yüzeyi kesme taş bloklarla kaplı apsis özellikli duvar yapısının ortaya çıkması ile bu kalıntısının bir kilise olduğu anlaşılmıştır.				
ŞİMDİKİ TEHLİKELER: Kaçak kazılar.				
ŞİMDİKİ DURUMU: 1995 yılında meydana gelen kaçak kazı sonucu açılan çukurların zaman içinde doğal sebeplerle kapandığı anlaşılmakta olup günümüzde üzerinde bir araya toplanmış moloz taş öbeği ile dikkat çeken hafif yükselti halindedir.				
SİT POTANSİYELİ: Arkeolojik Sit (Doğu Roma Dönemi)			KORUMA DERESESİ: I.(Bir) Derece Arkeolojik Sit	
ŞİMDİKİ KORUMA: Korumasız.			HAZIRLAYANLAR 10.12.2019 Cemil DUMANLIOĞLU Arkeolog	
ÖNERİLEN KORUMA: Yerel yönetimlerce korunması.			Mehmet AKBAŞ Arkeolog	
YAYIN DİZİNİ:--			KONTROL EDEN: 10.12.2019 Mevlüt ÜYÜMEZ Müze Müdürü	
GÖZLEMLER:			KURUL ONAYI:	
			REVİZYON:	
HARİTA VE FOTOĞRAFLAR:				
		ESKİŞEHİR KÜLTÜR VARLIKLARINI KORUMA BÖLGE KURULU'NUN 19.03.2020 TARİH, 8465 SAYILI KARAR EKİDİR.		
		ASLI GİBİDİR Asiye SAÇLAM Bölge Kurulu Müdürü		