

AVRUPA KONSEVİ	DOĞAL VE KÜLTÜREL VARLIKLARI KORUMA ENVANTERİ	D.K.V.K.E.	ANIT	ENVANTER NO
TÜRKİYE	KÜLTÜR VARLIKLARI VE MÜZELER GENEL MÜDÜRLÜĞÜ			HARİTA NO.
İLİ: KARS	İLÇESİ: MERKEZ	MAHALLE KÖY VEYA MEVKİİ: YUSUFPAŞA MAHALLESİ	KORUMA	ANITSAL
SOKAK VE KAPI NO:		KADASTRO	DERECESİ:	1
		PAFTA	II. Grup	2
		ADA 369	Çevreye Aykırı	3
		PARSEL 28		
ADI: Bodrum+Tek katlı taşınmaz (Ticaret ve Sanayi Odası)	YAPTIRAN:	YAPAN:	MİMARİ ÇAĞI (USLUP):	19. yy sonu, 20. yy başı
	YAPIM TARİHİ: 19. yy sonu, 20. yy başı	KİTABE:	VAKFIYE:	

GENEL TANIMI: Kars İli, Merkez İlçesi, Yusufpaşa Mahallesi, 369 ada 28 parsel üzerinde yer alan taşınmaz "L" planlı, bodrum+tek katlı olarak inşa edilmiştir.

KORUMA DURUŞU	X	IYI	TAŞIYICI YAPI	X	DIŞ YAPI	X	ÜST YAPI	X	İÇ YAPI	X	SÜSLEME	X	RUTUBET	A	YOK
	B	ORTA		B		B		B		B	ELEMANLARI	B		X	İZİ VAR
	C	FENA		C		C		C		C		C		C	ÖNEMLİ

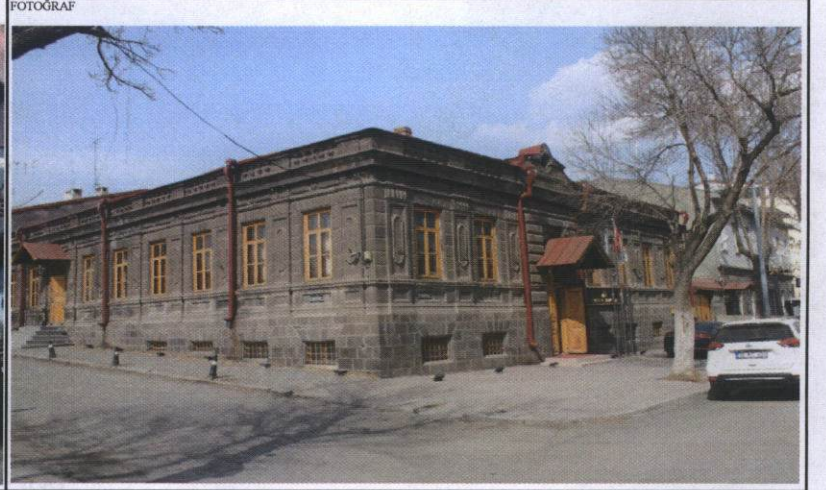
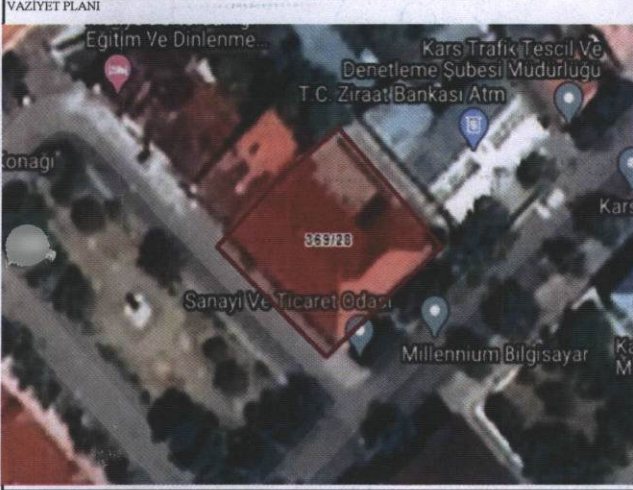

GOZLEMLER
Yapı günümüzde oldukça sağlam ve korunaklı vaziyettedir.

BUGÜNKÜ SAHİBİ: Kars Ticaret ve Sanayi Odası
BAKIMINDAN SORUMLU OLMASI GEREKEN KİŞİ VEYA KURULUŞ: Kars Ticaret ve Sanayi Odası

YAPILAN ONARIMLAR

AYRINTILI TANIM: Kars İli, Merkez İlçesi, Yusufpaşa Mahallesi, 369 ada 28 parsel üzerinde yer alan taşınmaz "L" planlı, bodrum+tek katlı olarak inşa edilmiştir. Yapının güneybatı ve güneydoğu cephelerinde düzgün kesme bazalt taş kullanılmış olup diğer cephelerde yığma moloz taş kullanılmıştır. Yapının yine güneybatı ve güneydoğu cephelerinde birer adet çift kanatlı ahşap giriş kapısı bulunmaktadır. Yapının zemin katının güneybatı cephesinde 8 adet dikdörtgen formlu ahşap üzeri lento ile örtülü pencere, güneydoğu cephesinde ise 7 adet dikdörtgen formlu ahşap malzemeli üzeri yine lento ile örtülü pencereler bulunmaktadır. Yapının bodrum katının güneybatı cephesinde 4 adet, güneydoğu cephesinde ise 6 adet pencere bulunmaktadır. Yapının ana caddeye bakan cephelerinde yer alan pencerelerin aralarında sistematik olarak bulunan yalancı sütunlar dışa çıkıntılı olarak yapılmış ve yalancı sütunların üzerinde geometrik ve bitkisel süslemeler yer almaktadır. Taşınmazın güneydoğu cephesinde bir adet alınlık bulunmakta olup alınlığın üzerinde yer alan dairesel formun üzerinde istiridye kabuğu biçiminde süsleme ve alt kısmında ise yine bitkisel süslemeler yer almaktadır. Taşınmazın zemin katı ile bodrum katını birbirinden ayıran kat silmesi ile saçak altı silmesi yer almakta olup saçak altı silmesinin hemen üzerinde sistematik bir şekilde süslemeler yer almaktadır.

TEKNİK BİLGİLER	SU	ELEKTRİK	ISITMA	Kanalizasyon
	Var	Var	Var	Var
ORJINAL KULLANIMI:				
Bilinmiyor				
BUGÜNKÜ KULLANIMI:				
Ticaret ve Sanayi Odası				
ÖNERİLEN KULLANIMI:				
HAZIRLAYANLAR: 13.03.2020				
İbrahim GÜL (Sanat Tarihiçi)				
Aysun ADIGÜZEL (Arkeolog)				
KONTROL EDEN				
K. Zeynel Abidin YAŞLI				
Bölge Kurulu Müdürü				
YAYIN DİZİNİ:	EKLER:			
	RAPOR	X		
	FOTOĞRAF	X		
	ROLOVE PROJESİ			
	RESTORASYON PROJESİ			
	HARİTA			
	KROKİ			
	KİTABE			
	VAKFIYE			
	KURUL ONAYI			
	NO:		Tescil Kararı: 23.06.1988/ 88	
			/2020	
	REVİZYON		/2020	
	KURUL KARARLARI			

KARS K.V.K.B.K.'nun 11.06.2020

Tarih ve ... sayılı karar ekidir.

