

T.C.
KÜLTÜR VE TURİZM BAKANLIĞI
İstanbul I Numaralı Kültür Varlıklarını
Koruma Bölge Kurulu

Toplantı Tarihi ve No :29.04.2020/401
Karar Tarihi ve No :29.04.2020/5052-I

Toplantı Yeri
İSTANBUL

KARAR

İstanbul İli, Gaziosmanpaşa İlçesi, Bağlarbaşı Mahallesi sınırları içerisinde yer alan, 6306 sayılı Afet Riski Altındaki Alanların Dönüştürülmesi Hakkında Kanun kapsamında 26.01.2013 tarih ve 28540 sayılı Resmi Gazete’de yayımlanan 24.12.2012 tarihli ve 2012/4099 sayılı Bakanlar Kurulu Kararına istinaden “Riskli Alan” olarak ilan edilen alanda kalan, 1406 ada, 7 parsel sayılı, özel+tüzel kişi mülkiyetinde bulunan, arsa vasıflı, herhangi bir sit alanında kalmayan, İstanbul I Numaralı Kültür Varlıklarını Koruma Bölge Kurulunun 25.07.2019 tarih ve 4454 sayılı kararı ile Gaziosmanpaşa Belediye Başkanlığı Kentsel Dönüşüm Müdürlüğü’nün 05.07.2019 tarih ve E.2741-7797 sayılı yazısı ekinde iletilen jeoradar raporu eki halihazır kadastral paftaya göre 1406 ada, 7 parsel ve 1407 ada, 15 ve 16 parseller ile 1406 ada, 7 parsel ve 1407 ada, 15 parsel arasındaki kadastral boşluktan geçtiği tespit edilen, koruma grubu I olarak belirlenen, Korunma Alanı her iki yönde 15 metre olarak belirlenen Roma Su Yoluna dair Gaziosmanpaşa Belediye Başkanlığı Kentsel Dönüşüm Müdürlüğü’nün 06.09.2019 tarih ve E.3334-9843 sayılı yazısı ve ekinde İstanbul I Numaralı Kültür Varlıklarını Koruma Bölge Kurulunun 25.07.2019 tarih ve 4454 sayılı Kurul Kararına da konu olan jeoradar çalışması ve sonuç raporunun revize edildiği belirtilerek, ekte iletilmekte olan raporun ve su yolu koruma projesinin incelenmesi ile İstanbul I Numaralı Kültür Varlıklarını Koruma Bölge Kurulunun 25.07.2019 tarih ve 4454 sayılı Kurul kararının yeniden değerlendirilmesinin istendiği ve Gaziosmanpaşa Belediye Başkanlığı Kentsel Dönüşüm Müdürlüğü’nün 06.09.2019 tarih ve E.3334-9843 sayılı yazısına istinaden alınan İstanbul I Numaralı Kültür Varlıklarını Koruma Bölge Kurulunun 26.09.2019 tarih ve 4592 sayılı Kurul kararında Gaziosmanpaşa Belediye Başkanlığı Kentsel Dönüşüm Müdürlüğü’nün 05.07.2019 tarih ve E.2741-7797 sayılı yazısı ve 06.09.2019 tarih ve E.3334-9843 sayılı yazısı eklerinde iletilen jeoradar raporlarının Roma Su Yolu güzergahlarına ilişkin farklı veriler içermesi nedeniyle alanda bir kısmı görünür olan Roma Su Yolu güzergahının net olarak tespit edilebilmesi için ilgili müzenin uygun bulacağı noktalarda, ilgili müzenin uygun bulacağı yöntemlerle, aynı müzenin denetiminde ivedilikle kazı yapılarak hazırlanacak raporun İstanbul I Numaralı Kültür Varlıklarını Koruma Bölge Kuruluna iletilmesine, tespit edilecek Roma Su Yolu güzergahının 15 m. lik korunma alanlarının koordinatları ile işlendiği sayısal halihazır haritanın (ITRF datumunda) İstanbul I Numaralı Kültür Varlıklarını Koruma Bölge Kuruluna iletilmesine karar verildiği, İstanbul Arkeoloji Müzeleri Müdürlüğü’nün 1406 ada, 7 parselde ilgili müze denetiminde yapılan kazı sonucunda Roma Su Yolu güzergahının tespit edildiği ve Su yoluna ait kalıntı rölovesinin iletildiği 14.04.2020 tarih ve E.304976 sayılı yazısı yazı ve ekleri, 14.04.2020 tarih ve 176126 sayılı uzman raporu okundu, 34.21.116 numaralı işlem dosyaları incelendi, yapılan görüşmeler sonucunda;

ASLI GIBİDİR
Ersoy KÖSE
Müdür

T.C.
KÜLTÜR VE TURİZM BAKANLIĞI
İstanbul I Numaralı Kültür Varlıklarını
Koruma Bölge Kurulu

Toplantı Tarihi ve No :29.04.2020/401
Karar Tarihi ve No :29.04.2020/5052-II

Toplantı Yeri
İSTANBUL

KARAR

İstanbul İli, Gaziosmanpaşa İlçesi, Bağlarbaşı Mahallesi sınırları içerisinde yer alan, 6306 sayılı Afet Riski Altındaki Alanların Dönüştürülmesi Hakkında Kanun kapsamında 26.01.2013 tarih ve 28540 sayılı Resmi Gazete’de yayımlanan 24.12.2012 tarihli ve 2012/4099 sayılı Bakanlar Kurulu Kararına istinaden “Riskli Alan” olarak ilan edilen alanda kalan, 1406 ada, 7 parsel sayılı, özel+tüzel kişi mülkiyetindeki parselde tespit edilen Roma Su Yolu Güzergahına ilişkin İstanbul Arkeoloji Müzeleri Müdürlüğü’nün 14.04.2020 tarih ve E.304796 sayılı yazısı ile iletilen rölöve çiziminin uygun olduğuna, İstanbul I Numaralı Kültür Varlıklarını Koruma Bölge Kurulunun 25.07.2019 tarih ve 4454 sayılı kararı ile her iki yönde 15’er metre olarak belirlenmiş olan Korunma Alanının Su yolu aksından her iki yönden 3’er metre olarak güncellenmesine, İstanbul I Numaralı Kültür Varlıklarını Koruma Bölge Kurulunun 25.07.2019 tarih ve 4454 sayılı kararı ile Gaziosmanpaşa Belediye Başkanlığı Kentsel Dönüşüm Müdürlüğü’nün 05.07.2019 tarih ve E.2741-7797 sayılı yazısı ekinde iletilen jeoradar raporu sonucu tescil edilmiş olan 1407 ada, 15 ve 16 parseller ile 1406 ada, 7 parsel ve 1407 ada, 15 parsel arasındaki kadastral boşluğa ilişkin İstanbul Arkeoloji Müzeleri Müdürlüğü denetiminde yapılmış olan kazı sonucu söz konusu su yolu güzergahının 1407 ada, 15 ve 16 parseller ile 1406 ada, 7 parsel ve 1407 ada, 15 parsel arasındaki kadastral boşluktan geçmediği tespit edildiğinden, 1406 ada, 7 parsel haricinde kalan ve yukarıda anılan parsellerin tapu kütüklerindeki beyanlar haneleri ile kadastral fen klasörlerinden korunma alanı ve korunması gerekli kültür varlığı şerhlerinin kaldırılmasına ve ilgili Müze Müdürlüğü denetiminde çalışmaların yapılabileceğine; ancak herhangi bir kültür varlığına rastlanması durumunda 2863 sayılı Kanununun 4 üncü maddesi uyarınca çalışmaların durdurularak ilgili birimlere ivedilikle haber verilmesi gerektiğine, Korunması gerekli kültür varlığı olarak tescil edilmiş olan Su Yolu güzergahı ile su yolu aksından her iki yönde 3’er metre olarak güncellenen korunma alanının koordinatlarının (ITRF datumunda) işlendiği plan paftaları ile Su Yoluna ilişkin hazırlanacak olan Su Yolu Koruma Projesinin Kurulumuza iletilmesine, hazırlanan tescil fişinin uygun olduğuna karar verildi.

BAŞKAN
Mergül KOTİL
İMZA

ASLI GİBİDİR

Ersöy KÖSE
Müdür

BAŞKAN YARDIMCISI
Fatih ELCİL
İMZA

ÜYE
Aslıhan YURTSEVER BEYAZIT
İMZA

ÜYE
Taner DEMİR
İMZA

ÜYE
Mehmet DEMİRÖZ
İMZA

ÜYE
Gürkan COŞKUN
İMZA

ÜYE
Funda BÖKE
İMZA

ÜYE
Rahmi ASAL
İst. Ark. Müz. Müd.
(BULUNMADI)

ÜYE
Huriye Merve ALA
İst. B.Şehir Bld. Tems.
İMZA

ÜYE
Ferize IŞIK
Gaziosmanpaşa Bld. Tems.
İMZA

29/04/2020/BG

AVRUPA KONSEYİ	DOĞAL VE KÜLTÜREL VARLIKLARI KORUMA ENVANTERİ			D.K.V.K.E.	ANIT		ENVANTER NO: -		
TÜRKİYE	İSTANBUL 1 NUMARALI KVKBK MÜDÜRLÜĞÜ							HARİTA NO:	
İLİ: İSTANBUL	İLÇESİ: GAZİOSMANPAŞA	MAHALLE KÖY VEYA MEVKİ: BAĞLARBAŞI			KORUMA DERECESESİ	ANITSAL	1	-	-
CADDE/ SOKAK VE KAPI NO:		KADASTRO PAFTA: 120	ADA: 1406	PARSEL: 7		SİVİL	-	-	-
ADI: ANITSAL YAPI	YAPTIRAN: BİLİNMIYOR	YAPAN: BİLİNMIYOR		MİMARİ ÇAĞI (USLUP): ROMA DÖNEMİ			ÇEVREYE AYKIRI		-
	YAPIM TARİHİ: 6. Y.Y.	KİTABE: -		VAKFIYE:					

GENEL TANIM : GAZİOSMANPAŞA İLÇESİ, BAĞLARBAŞI MAHALLESİ, 6306 SAYILI AFET RİSKİ ALTINDAKİ ALANLARIN DÖNÜŞTÜRÜLMESİ HAKKINDA KANUN KAPSAMINDA 26.01.2013 TARİH VE 28540 SAYILI RESMİ GAZETE'DE YAYIMLANAN 24.12.2012 TARİHLİ VE 2012/4099 SAYILI BAKANLAR KURULU KARARINA İSTİNADEN "RİSKLİ ALAN" OLARAK İLAN EDİLEN ALAN İÇERİSİNDE, 1406 ADA, 7 PARSELDE KAZI SONUCU ORTAYA ÇIKARILAN, ROMA SU YOLLARI KAPSAMINDAKİ, İRİLİ UFAKLI, HOROSAN HARÇLI, NİZAMİ TAŞ ÖRGÜLÜ SU GALERİSİ (KANALI) VE KALINTILARI.

KORUMA DURUMU	A	İYİ	TAŞIYICI YAPI	A	DIŞ YAPI	A	ÜST YAPI	A	İÇ YAPI	SÜSLEME ELEMANLARI	A	RUTUBET	A	YOK
	B	ORTA		B		B		B			B		B	İZİ VAR
	C	FENA		C		C		C			C		C	ÖNEMLİ

VAZİYET PLANI

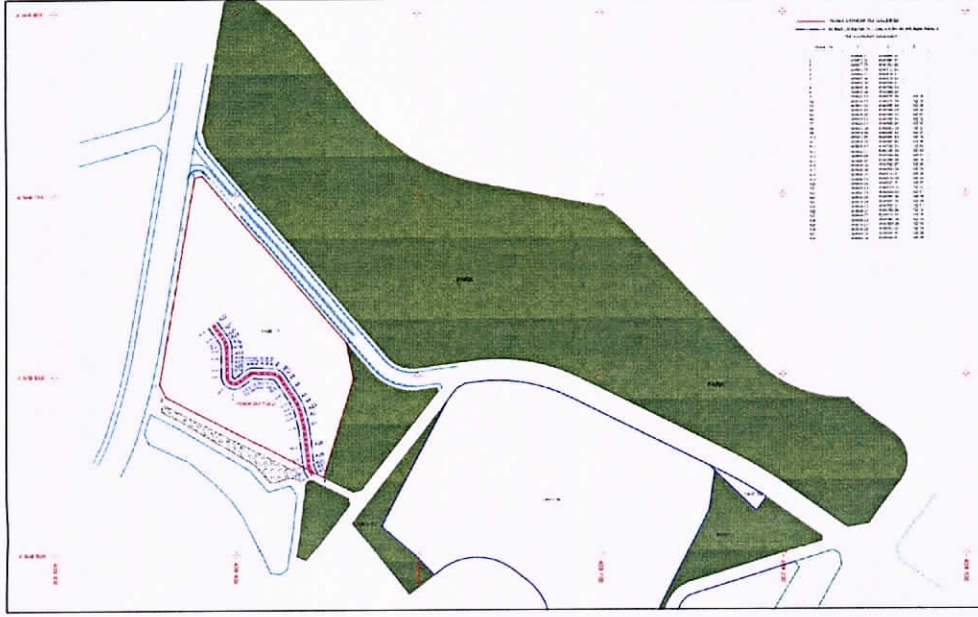

FOTOĞRAF :

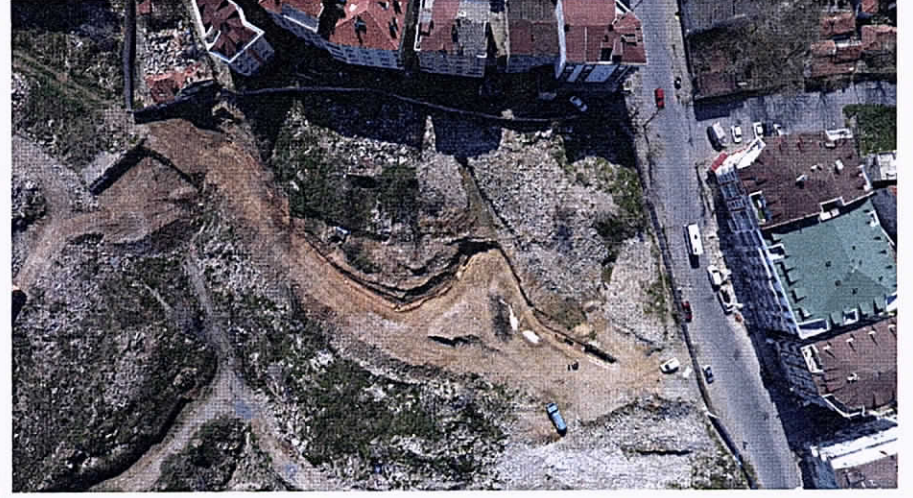

GÖZLEMLER : Gaziosmanpaşa İlçesi, Bağlarbaşı Mahallesi, 6306 Sayılı Afet Riski Altındaki Alanların Dönüştürülmesi Hakkında Kanun Kapsamında 26.01.2013 Tarih ve 28540 Sayılı Resmi Gazete'de Yayımlanan 24.12.2012 Tarihli ve 2012/4099 Sayılı Bakanlar Kurulu Kararına İstinaden "Riskli Alan" Olarak İlan Edilen Alan İçerisinde kalan alanda bulunan 1406 ada, 7 parselde müze denetiminde yapılan kazı çalışması ve yerinde yapılan incelemede tespit edilen, yan duvarları paket taşlarla örülü, ince kıyılmış taşlarla sağlam kemerli, kireç-kum karışım harçlı, doğal zemine yüzeyine yakın konumdaki Roma Su Yolları kapsamındaki su galerisinin parselin kuzeyinden güneyine doğru kıvrılarak devam ettiği, bazı yerlerde genel olarak yoğun tahribata uğradığı, bazı yerlerde tonoz üst örtüsünün tahribata uğradığı, bazı yerlerde kanal içinin hafriyatla dolduğu, bazı yerlerde kanal üstünde plak taşların bulunduğu, kanalın genelinde ise yoğun tahribatlar görülmektedir. Yapılan kazı çalışmalarının bitiş kısmında su birikintisi bulunmakta olup bu kısımda gözlem yapılamamıştır.

BUGÜNKÜ SAHİBİ:-	BAKIMINDAN SORUMLU OLMASI GEREKEN KURULUŞ :

YAPILAN ONARIMLAR :

AYRINTILI TANIM :

Roma İmparatorluğunun Trakya'dan (Tekirdağ-Vize'den) İstanbul'a su taşımak için inşa ettiği, bugüne kadar dünyanın en uzun su sistemi olarak bilinen, Köln ve Kartaca su sistemlerinden iki buçuk kat daha uzun olan, 30 yılda inşa edilen, kolları hariç 150 kilometre uzunluğunda olan, kollarıyla birlikte toplam uzunluğu 450 kilometreye ulaşan ve Dünyanın en uzun su sistemi olma özelliğindeki, kanal yüksekliklerinin iki metreyi bulduğu, kemerlerini oluşturan taşların bazılarının 150x60x50 santim boyutlarında olduğu ve sistem üzerinde 40 adet kemerin yer aldığı bilinen, yaklaşık 1600 yıllık su sisteminin parçaları olup ülkemiz ve dünya tarihi açısından önemi bir yere sahiptir. (Kaynak:Trakya-İstanbul Su Sistemine (Roma Su Yolları) ilişkin ayrıntılı bilgi için bakınız "CROW James, BARDIL Jonathan and BAYLISS, The Water Supply Of By Byzantine Constantinople, Society For The Promotion Of Roman Studies Journal Of Roman Studies Monograph No:II, 2008"). Alanda ilgili Müzesi denetiminde yapılan kazı sonucu ortaya çıkarılmış olan su yolu hat güzergahı ortaya çıkarılmıştır. Yerinde incelemede yapılan tespitlerde Yan duvarları paket taşlarla örülü, ince kıyılmış taşlarla sağlam kemerli, kireç-kum karışım harçlıdır. Kanalın ters U şekline sahip olduğu; ancak bazı yerlerde yoğun tahribatta dolayı bu şeklini kaybetmiştir. Kanalın bir kısmında kanal üstünü kapatan plak taşlar bulunmaktadır.

TEKNİK BİLGİLER	SU	ELEKTRİK	ISITMA	KANALİZASYON
ORJİNAL KULLANIMI :	ROMA SU SİSTEMİNİN BİR KISMINI OLUŞTURAN SU GALERİSİ (KANALI).			
BUGÜNKÜ KULLANIMI :	HALİHAZIRDA KULLANILMIYOR			
ÖNERİLEN KULLANIMI :				
HAZIRLAYANLAR	<p>Merve AKYAZICI Şehir Plancısı</p> <p>Bayram GENİROĞLU Mühendis</p>			

YAYIN DİZİNİ : "CROW James, BARDIL Jonathan and BAYLISS, The Water Supply Of By Byzantine Constantinople, Society For The Promotion Of Roman Studies Journal Of Roman Studies Monograph No:II, 2008")	KURUL ONAYI: 	EKLER : RAPOR - FOTOĞRAF - RÖLÖVE PROJESİ - RESTORASYON PROJESİ - HARİTA -	KONTROL EDEN:	... / ... / 2020
		KROKİ - KİTABE - VAKFIYE -	KURUL ONAYI NO: İST. 1 NUMARALI KVKBK B KURULU	... / ... / 2020
			REVİZYON : T.C. Kültür ve Turizm Bakanlığı İstanbul 1 Numaralı Kültür Varlıklarını Koruma Bölge Kurulunun 29.04.2020 gün ve 5052 Sayılı Kararı Ektir. İNCELEYEN ONAYLAYAN	25.07.19 TARİH VE 4454 SAYILI KARAR İLE TESCİL EDİLEN VE HER İKİ YANINDA 15 M. KORUNMA ALANI BELİRLENEN RSY' NİN ALANDAKİ KAZI ÇALIŞMASI SONUCU ELDE EDİLEN BULGULARDAN AYNI KURUL KARAR EKİ TESCİL FİŞİ REVİZYONUDUR.
			29.04.20 TARİH VE 5052 SAYILI KARAR EKİDİR.	



ITRF KOORDINAT DEĞERLERİ

Nokta No	Y	X	Z
1	408858.11	4548595.44	
2	408872.85	4548081.57	
3	408877.70	4548709.86	
4	408881.78	4548710.98	
5	408960.77	4548618.11	
6	408961.66	4548612.32	
7	408964.38	4548598.37	
8	408948.03	4548543.63	
9	408861.69	4548588.19	
A1	408937.19	4548571.68	62.38
A2	408935.78	4548577.78	62.59
A3	408931.62	4548587.49	62.54
A4	408933.48	4548584.24	62.62
A5	408928.50	4548592.23	62.47
A6	408925.14	4548597.34	62.52
A7	408924.15	4548598.85	62.52
A8	408922.30	4548600.59	62.57
A9	408919.80	4548601.32	62.57
A10	408912.81	4548601.63	62.00
A11	408909.02	4548601.64	61.86
A12	408905.47	4548599.33	62.40
A13	408902.71	4548597.39	62.49
A14	408901.69	4548596.66	62.47
A15	408896.57	4548597.09	62.53
A16	408895.38	4548599.87	62.60
A17	408895.32	4548603.79	62.54
A18	408895.21	4548610.31	62.56
A19	408895.14	4548615.09	62.53
A20	408893.30	4548620.71	62.57
A21	408891.15	4548623.75	62.62
A22	408887.70	4548628.63	62.47
A23	408934.83	4548581.02	62.60
A24	408909.99	4548601.76	62.08
A25	408908.13	4548601.21	62.17
A26	408898.87	4548595.96	62.50
A27	408894.77	4548617.63	62.55
A28	408938.46	4548561.26	62.32
A29	408939.21	4548555.08	62.60
A30	408939.80	4548550.22	62.58
A31	408940.55	4548547.44	62.58
A32	408942.09	4548544.81	62.58

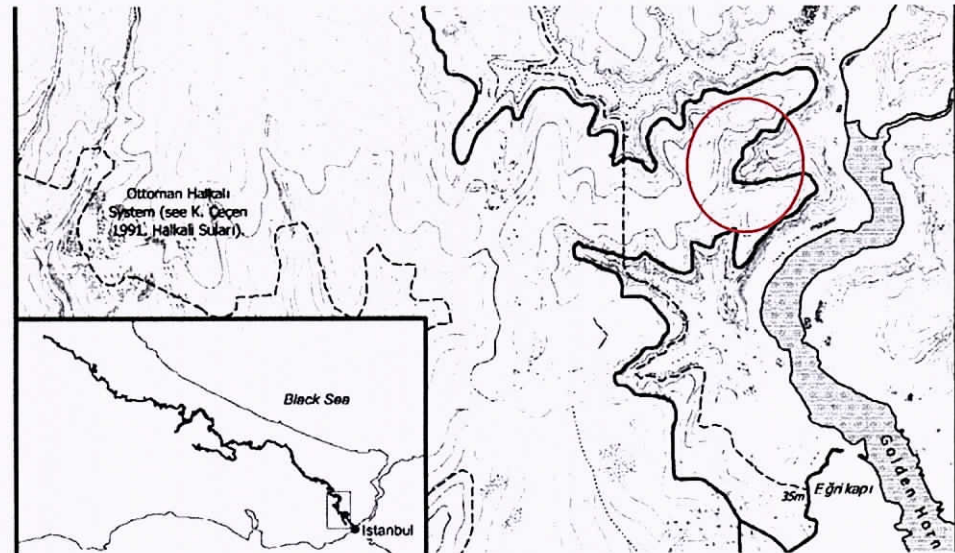

Handwritten signature in blue ink.

"CROW James, BARDIL Jonathan and BAYLISS, The Water Supply Of Byzantine Constantinople, Society For The Promotion Of Roman Studies Journal Of Roman Studies Monograph No:II, 2008"