

T.C.
KÜLTÜR VE TURİZM BAKANLIĞI
NEVŞEHİR KÜLTÜR VARLIKLARINI
KORUMA BÖLGE KURULU
KARAR

Dosya No : 51.00.754
Toplantı Tarihi : 29-30/06/2020-301
Karar Tarihi ve No : 30/06/2020-4223

Toplantı Yeri
NEVŞEHİR

Niğde İli, Merkez İlçesi, Nar Köyü, 150 ada, 18 parselde yer alan mülkiyeti Nar Köy Tüzel Kişiliğine ait Nar Köyü Cami'nin tescil edilmesi talebine ilişkin Niğde Valiliği İl Kültür ve Turizm Müdürlüğü'nün 09.10.2019 tarih ve E.834250 sayılı yazısı üzerine Nevşehir Kültür Varlıklarını Koruma Bölge Kurulu Müdürlüğü'nün 31.01.2020 tarih ve E.98704 sayılı yazısı, Niğde İl Özel İdaresi'nin 13.03.2020 tarih ve E.2826 sayılı yazısı, Nevşehir Kültür Varlıklarını Koruma Bölge Kurulu Müdürlüğü'nün 01.06.2020 tarihli uzman raporu okundu, ekleri(rapor, tescil fişi, korunma alanı haritası, fotoğraflar, CD) incelendi, yapılan görüşmeler sonucunda;

Niğde İli, Merkez İlçesi, Nar Köyü, 150 ada, 18 parselde yer alan mülkiyeti Nar Köy Tüzel Kişiliğine ait Nar Köyü Cami'nin; 2863 sayılı Kültür ve Tabiat Varlıklarını Koruma Kanununun 6. ve 7. maddesi uyarınca "Korunması Gerekli Taşınmaz Kültür Varlığı" özelliği gösterdiği anlaşıldığından I. Grup Anıtsal Yapı olarak tesciline ve hazırlanan tescil fişinin uygun olduğuna, söz konusu parselde "Korunması Gerekli Taşınmaz Kültür Varlığı" şerhi konulmasına, Nar Köyü Camine ilişkin korunma alanı konusunun Nevşehir Kültür Varlıklarını Koruma Bölge Kurulu üyelerince yerinde yapılacak incelemeden sonra değerlendirilmesine, karar verildi.

ASLI GİBİDİR

Elif YILMAZ
Bölge Kurulu Müdür V.

BAŞKAN
Dr. Kadir Hakan YAZAR
(İmza)

BAŞKAN YARDIMCISI
Doç. Dr. Çiğdem Belgin DİKMEN
(İmza)

ÜYE
Bünyamin Ali BÜLBÜL
(İmza)

ÜYE
Mehmet Uğur YÜKSEL
(İmza)

ÜYE
Hatice ÖZYALÇIN ŞAHİN
(İmza)

ÜYE
Bülent GÖNÜLTAŞ
(İmza)

ÜYE
Niğde İl Özel İdaresi Temsilcisi
(Bulunmadı)

AVRUPA KONSEYİ	DOĞAL VE KÜLTÜREL VARLIKLARI KORUMA ENVANTERİ		ENVANTER NO:	
TÜRKİYE	DKVKE		ANIT	
İL: NİĞDE	KÜLTÜR VARLIKLARI VE MÜZELER GENEL MÜDÜRLÜĞÜ		HARİTA NO:	
ADRES:	İLÇESİ: MERKEZ	MAHALLE KÖY MEVKİİ: NAR	KORUMA	ANITSAL
ADI: Cami	PAFTA: ADA: 150	PARSEL: 18	DERESESİ: I	1 2 3
GENEL TANIMI:	YAPAN:	YAPTIRAN:	AYKIRI	1 2 3
Niğde İli, Merkez İlçesi, Nar Köyü içerisindeki 150 ada, 18 parsel nolu taşınmazda yer alan yapı, harim ile köşk tipinde yapılan minareden oluşur.	KİTABE:	MİMARİ ÇAĞI: Geç Osmanlı	VAKFIYE:	

KORUMA DURUMU:	A	İYİ	TAŞIYICI YAPI:	A	ÜST YAPI:	A	İÇ YAPI:	A	SÜSLEME ELEMANI:	A	YOK	
	(B)	ORTA		(B)		(B)		(B)		B		İZİ VAR
	C	FENA		C		C		C		C		ÖNEMLİ

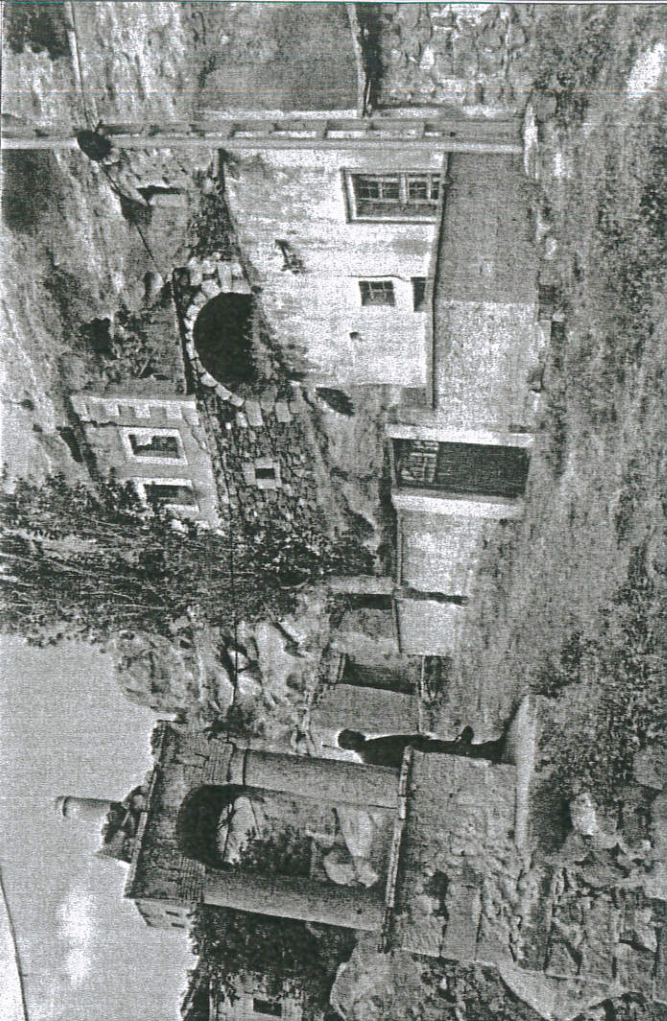
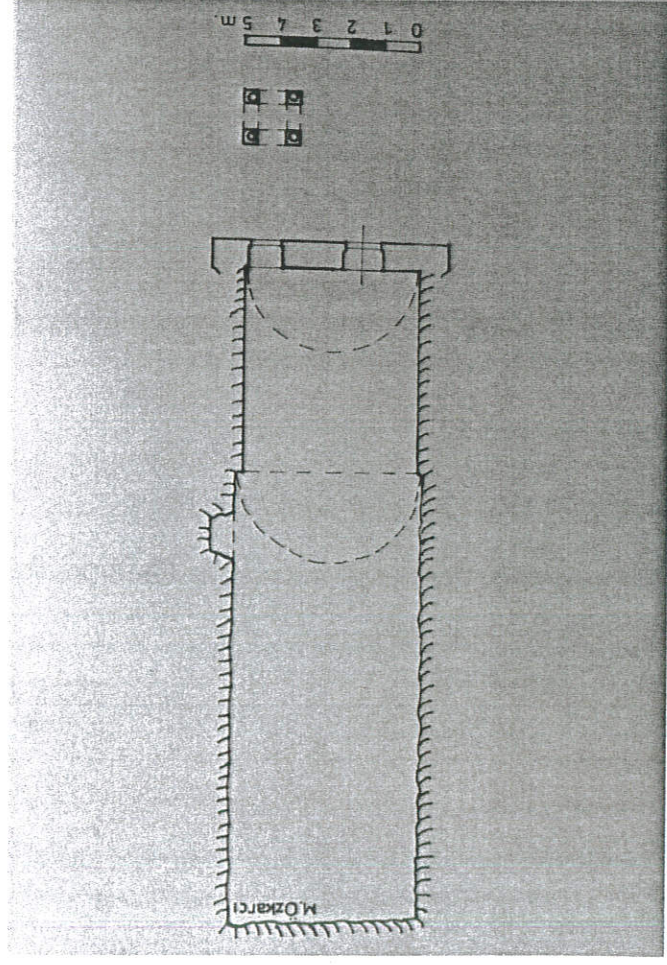

BUGÜNKÜ SAHİBİ:

BAKIMINDAN SORUMLU KURUM:

YAPILAN ONARIMLAR: Günümüze bazı onarımlar göerek gelen yapı, orijinal özelliğini korumaktadır. Onarımlar sırasında iç duvarlar da sıvanarak badana edilmiştir.

AYRINTILI TANIM:

Köy içi mevkii'nde, tapunun 150 ada, 18 parselinde kayıtlıdır. Osmanlı Dönemine ait (19. yüzyılın başı) yapı volkanik tepenin eteğinde eğimli bir alan üzerine inşa edilmiştir.

Cami harim ile köşk tipinde yapılan minareden oluşur. Harim kısmına batı duvarına açılan dikdörtgen kesitli kapıdan girilir. Doğu – batı doğrultusunda yerleştirilen harim kısmı içten 5.40x19.50m ölçülerinde olup boydan boya beşik tonozla kapatılmıştır. İç mekanın doğu taraftan 13.40m'lik kısmı volkanik kayanın oyulması ile oluşturulmuş, batı taraftaki giriş kısmının 6.10m'lik bölümü ise taştan beşik tonoz şeklinde yapılmıştır. Caminin kayadan oyulan kısmında beşik tonozun zeminden yüksekliği ise 2.90m batı tarafta taştan yapılan beşik tonozun yüksekliği ise 3.50m'dir. Böylece harimin örtü sistemi batıdan doğuya doğru kademeli bir şekilde alçalmaktadır.

Güney duvarının eksensinden hafif batı tarafa kaydırılan mihrap, kayanın oyulması ile yapılmıştır. Dikdörtgen planlı ve basık kemerli mihrap nişi, 0.65 x1.30x1.60m boyutlarındadır. Mihrabın batı tarafına yeni yapılan demir doğrama minber yerleştirilmiştir. İç mekanın aydınlığı sadece batı duvarında açılan biri büyük, diğeri küçük iki pencereyle aydınlatılmıştır.

Caminin 7.00m kadar batı tarafına köşk tipi minare yapılmıştır. Minarenin sade tutulan köşk kısmı, basık kemerlerle dört kısa taş sütunun üzerine oturmaktadır. Minare yol seviyesinden 4-5 basamak yüksekte tutulmuştur.

YAYIN DİZİNİ:

ÖZKARCI M. 'Türk Kültür Varlıkları Envanteri Niğde' Türk Tarih Kurumu Yayınları IX Dizi - Sayı 2 Ankara 2014

EKLER:

Neveşehir Kültür Varlıkları Koruma Bölge Kurulunun gün ve sayılı karar ekidir.

TEKNİK BİLGİLER:	SU	+	ELEKTRİK	+	ISITMA	+

ORJİNAL KULLANIMI: Cami

BUGÜNKÜ KULLANIMI: -

ÖNERİLEN KULLANIM:

TESCİL KARARI:

HAZIRLAYANLAR:

25.09.2019
Yakup ÜNLÜLER-Bakanlık Temsilcisi

Doç. Dr. Mehmet EKİZ-Araştırma Başkanı

Neveşehir Kültür Varlıkları Koruma Bölge Kurulunun
30.06.2020... gün ve
4223... sayılı karar ekidir.

Neveşehir Kültür Varlıkları Koruma Bölge Kurulunun gün ve sayılı karar ekidir.

ASLI GEBİR
Bölge Kurulunun Müdürü V.