

T.C.
KÜLTÜR VE TURİZM BAKANLIĞI
EDİRNE KÜLTÜR VARLIKLARINI
KORUMA BÖLGE KURULU
K A R A R

Toplantı Tarihi ve No :08.06.2020- 339
Karar Tarihi ve No :08.06.2020- 6736

Toplantı Yeri
EDİRNE

Edirne İli, Merkez İlçesi, Yeniimaret Mahallesi, 774 ada 6 parselde yer alan, sit alanı dışında kalan, Edirne Belediyesi mülkiyetine kayıtlı, metruk mezarlık vasıflı, GEEYAK'ın 13.11.1976 tarih ve 9514 sayılı kararı ve Kurulumuzun 08.02.2016 tarih ve 2922 sayılı kararı ile "mezarlık" adı ile korunması gerekli kültür varlığı olarak tescilli parsel içinde yer alan, günümüzde mevcut olmayan Mesudiye Camisi'nin korunması gerekli kültür varlığı olarak tescil edilmesi istemine ilişkin alınan, Kurulumuzun 24.02.2020 tarih ve 6650 sayılı kararı gereği hazırlanan tescil evrakları, 2863 sayılı yasanın 7 inci maddesi gereği Edirne Kültür Varlıklarını Koruma Bölge Müdürlüğünün 31.10.2019 tarih ve E.895879 sayılı yazısı ile istenen kurum görüş yazısı, Edirne Belediye Başkanlığı'nın 10.01.2020 tarih ve E.514180 sayılı kurum görüşü ile uzmanın 19.03.2020 tarih ve E.141099 sayılı raporu okundu, dosyası incelendi, yapılan görüşmeler sonucunda;

Edirne İli, Merkez İlçesi, Yeniimaret Mahallesi, 774 ada 6 parselde yer alan, sit alanı dışında kalan, Edirne Belediyesi mülkiyetine kayıtlı, metruk mezarlık vasıflı, GEEYAK'ın 13.11.1976 tarih ve 9514 sayılı kararı ve Kurulumuzun 08.02.2016 tarih ve 2922 sayılı kararı ile "mezarlık" adı ile korunması gerekli kültür varlığı olarak tescilli parsel içinde yer alan, günümüzde mevcut olmayan Mesudiye Camisi'nin 2863 sayılı Kültür ve Tabiat Varlıklarını Koruma Kanununun 6 ıncı maddesi ile Korunması Gerekli Taşınmaz Kültür Varlıklarının ve Sitlerin Tespit ve Tescili Hakkında Yönetmeliğin 4 üncü maddesi kapsamına giren özellikler taşıması sebebi ile aynı yasanın 7 inci maddesi gereği korunması gerekli kültür varlığı olarak tescil edilmesine, tescil fişinin uygun olduğuna, Koruma Yüksek Kurulu'nun 05.11.1991 tarih ve 660 sayılı ilke kararı doğrultusunda grubunun 1.grup yapı olarak belirlenmesine, 1/1000 ölçekli haritada belirlenen sınırlarının koruma alanı olarak belirlenmesine, İlgili Tapu Müdürlüğünce, söz konusu taşınmazın tapu kütüğü beyanlar hanesine "korunması gerekli kültür varlığı, 1.grup yapı" şerhi konmasına karar verildi.

ASLI GİBİDİR

AVRUPA KONSEYİ	KÜLTÜREL VARLIKLARI KORUMA ENVANTERİ		K.V.K.E.	ANIT	ENVANTER NO:			
TÜRKİYE	KÜLTÜR VARLIKLARI VE MÜZELER GENEL MÜDÜRÜĞÜ							
İL: EDİRNE	İLÇE: MERKEZ	MAHALLE KÖY: YENİ İMARET MAHALLESİ				1	2	3
		VEYA MEVKİ:		KORUMA DERECESESİ:	ANITSAL	X		
SOKAK VE KAPI NO : 2.Beyazıt Caddesi		KADASTRO: PAFTA: ADA: 774 PARSEL: 6			ÇEVRESEL			
ADI: MESUDİYE CAMII	YAPTIRAN:	YAPAN:		MİMARİ ÇAĞI (ÜSLUP): OSMANLI				
YAPI NO:	YAPIM TARİHİ: M.1665	KİTABE:	T.C. KÜLTÜR VE TURİZM BAKANLIĞI	VAKFIYE:				

GENEL TANIMI: EDİRNE KÜLTÜR VARLIKLARINI KORUMA BÖLGE KURULU
Tek minareli ve ahşap çatılı ve kare planlı bir camidir.

	İYİ	TAŞIYICI YAPI	DIŞ YAPI	ÜST YAPI	İÇ YAPI	SÜSLEME ELEMANLARI	RUTUBET	A	YOK
	ORTA							B	İZİ VAR
X	FENA							C	ÖNEMLİ

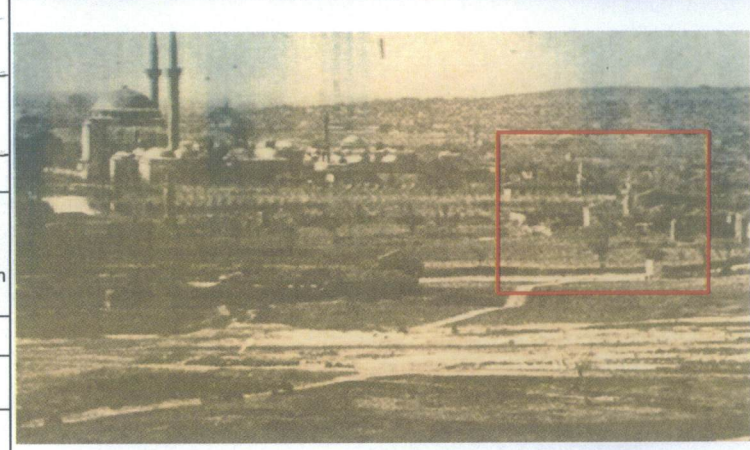

GÖZLEMLER: Yapılan dosya incelemesinde 774 ada 6 parselin GEAYK'nın 13.11.1976 tarih ve 9514 sayılı kararı ile "mezarlık" olarak korunması gerekli kültür varlığı olarak tescil edildiği, Edirne Kültür Varlıkları Koruma Bölge Kurulu'nun 08.02.2016 tarih ve 2922 sayılı kararı ile tescilinin devam verildiği tespit edilmiştir.

BUGÜNKÜ SAHİBİ: EDİRNE BELEDİYESİ

BAKIMDAN SORUMLU OLMASI GEREKEN KURULUŞ: EDİRNE BELEDİYESİ

YAPILAN ONARIMLAR:

AYRINTILI TANIM: Yapılan kaynak araştırması sonucunda; Yeniimaret Mahallesi, 774 ada 6 de parsel üzerinde yer alan ve günümüze mevcut olmayan yapının cami olduğu, caminin 1665 yılında Dârüssaâde ağası Muslı tarafından inşa edildiği, 1864 yılında yıkılmaya başladığı, tek minareli ve ahşap çatılı ve kare planlı olduğu anlaşılmıştır. Malzemesine ilişkin herhangi bir bilgi bulunamamıştır.

UYGUNDUR



Yusuf ŞAMİLOĞLU
Müdür

TEKNİK BİLGİLER	SU	ELEKTRİK	ISITMA	KANALİZASYON
-----------------	----	----------	--------	--------------

ORJİNAL KULLANIM: MESCİD

BUGÜNKÜ KULLANIMI:

ÖNERİLEN KULLANIMI: CAMİ

HAZIRLAYANLAR:

Öznr ÇELİK: Müze Araştırmacısı(Sanat Tarihçisi M.A)

Hakan ERDEN: Harita Mühendisi

Tescil Kararları:

YAYIN DİZİNİ
1. Ahmed Badi Efendi'nin Riyaz-ı Belde-i Edirne 20.y.y. kadar Osmanlı Edirnesi Cilt 1,Trakya Üniversitesi Yayınları,2014,s.120

EKLER:	
RAPOR	X
FOTOĞRAF	X
RÖLÖVE PROJESİ	
RESTORASYON PROJESİ	
HARİTA	
KROKİ	
KİTABE	
VAKFIYE	

KONTROL EDEN: Yusuf ŞAMİLOĞLU: Müdür

KURUL ONAYI NO. :

REVİZYON

KURUL KARARLARI

E.K.V.K. Kurulunun 08.06.2020 Tarih ve 678 sayılı karar ekidir.

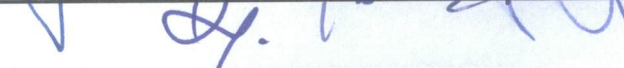

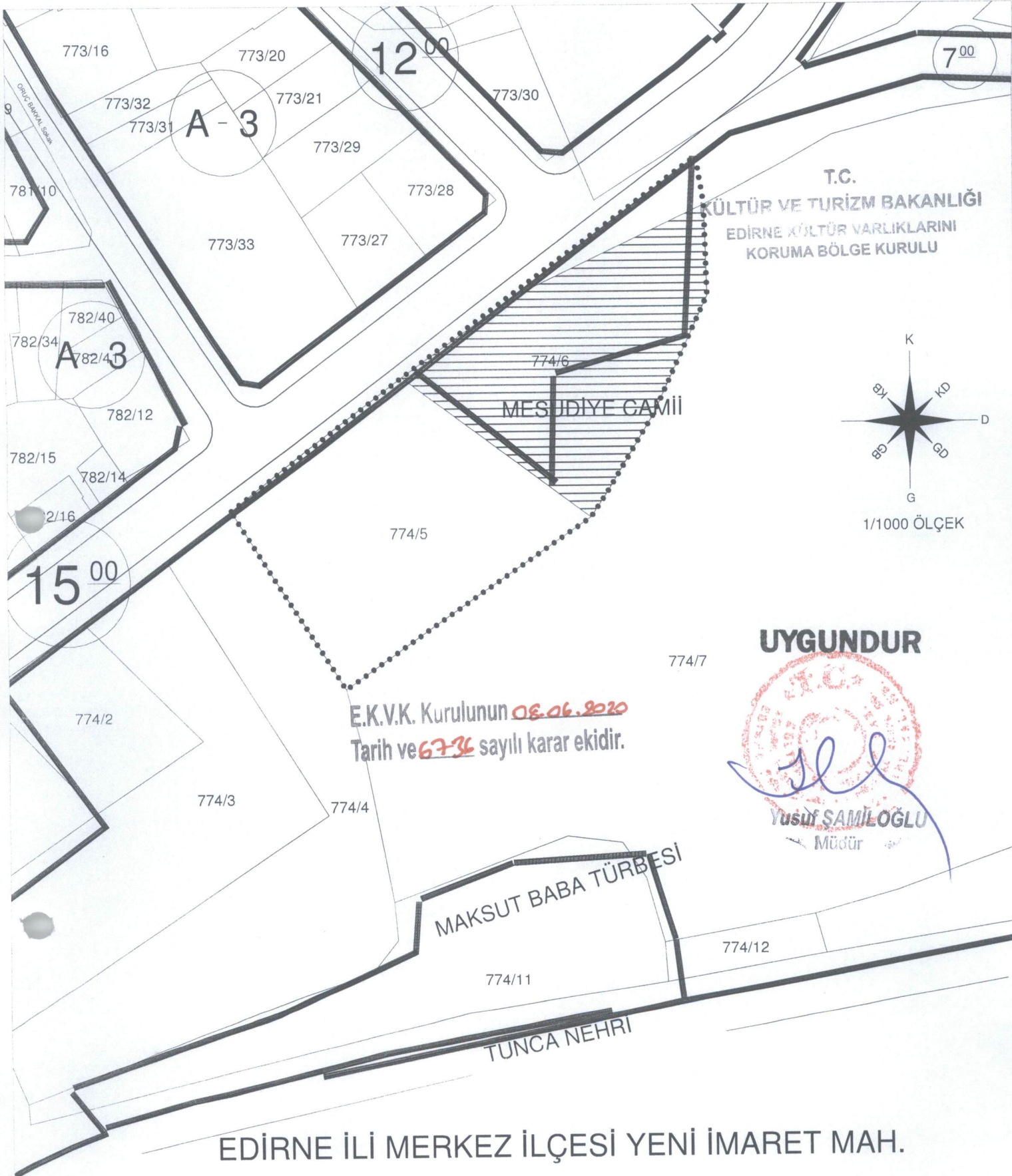

T.C.
KÜLTÜR VE TURİZM BAKANLIĞI
EDİRNE KÜLTÜR VARLIKLARINI
KORUMA BÖLGE KURULU

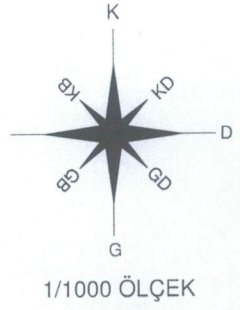

UYGUNDUR

Yusuf SAMİLOĞLU
Müdür

E.K.V.K. Kurulunun **08.06.2020**
Tarih ve **6734** sayılı karar ekidir.

EDİRNE İLİ MERKEZ İLÇESİ YENİ İMARET MAH.

774 ADA 6 PARSEL TESCİLLİ CAMİİ KORUNMA ALANI

KORUNMA ALANINDA KALAN PARSELLER

774 ADA 5-6 TAMAMI KORUNMA ALANINDADIR.

GÖSTERİM

- TESCİLLİ YAPI
- KORUMA ALANI
- KADASTRAL HAT
- İMAR ADA HAT

Yusuf Sami Oglu