

**T.C.**  
**KÜLTÜR VE TURİZM BAKANLIĞI**  
**EDİRNE KÜLTÜR VARLIKLARINI**  
**KORUMA BÖLGE KURULU**  
**K A R A R**

**Toplantı Tarihi-No : 08.06.2020 - 339**  
**Karar Tarihi ve No : 08.06.2020 - 6751**

**Toplantı Yeri**  
**EDİRNE**

Edirne İli, Merkez İlçesi, Karaağaç1 Mahallesi, 88 pafta, 843 ada, 8 parselde Maliye Hazinesi mülkiyetinde kayıtlı olup, Milli Savunma Bakanlığına tahsisli bulunan, sit alanı dışında kalan, Koruma Bölge Kurulumuzun 23.07.2019 tarihli ve 6129 sayılı kararı eki liste 2 de 1.ve 2.grup resmi-askeri yapı örnekleri olarak tescil edilen taşınmaza (R21-22-23-24, 847ada, 20 parsel) cephe veren, tapuda tarla vasıflı tescilsiz taşınmaz üzerinde yapılmak istenen yapıya ait hazırlanan mimari projenin değerlendirilmesi istemine ilişkin Edirne Belediye Başkanlığı, İmar ve Şehircilik Müdürlüğü'nün 27.02.2020 tarihli ve E.538081 sayılı yazısı, uzmanın 03.06.2020 tarihli ve 211337 sayılı raporu okundu, dosyası incelendi, yapılan görüşmeler sonucunda;

Edirne İli, Merkez İlçesi, Karaağaç1 Mahallesi, 88 pafta, 847 ada, 20 parselde Maliye Hazinesi mülkiyetinde kayıtlı olup, Milli Savunma Bakanlığına tahsisli bulunan, sit alanı dışında kalan, Koruma Bölge Kurulumuzun 23.07.2019 tarihli ve 6129 sayılı kararı eki liste 2 de 1.ve 2.grup resmi-askeri yapı örnekleri olarak tescil edilen taşınmazların (R21-22-23-24, 847ada, 20 parsel) 2863 sayılı yasanın 8.maddesi ile Bakanlığımız Korunması Gerekli Taşınmaz Kültür Varlıkları ve Sitlerin Tespit ve Tescili Hakkında Yönetmeliğinin 7.maddesi (Ek: RG-09/01/2015-29231) doğrultusunda görünümünün ve çevreleri ile uyumlarının muhafazası için ekli 1/4000 ölçekli haritasında belirlenen koordinatlı sınırları itibariyle Korunma alanının uygun olduğuna, söz konusu korunma alanı dışında kalan 843 ada 8 parselde uygulanmak istenen mimari projenin ilgili idarelerince değerlendirilmesi gerektiğine karar verildi.

**ASLI GİBİDİR**

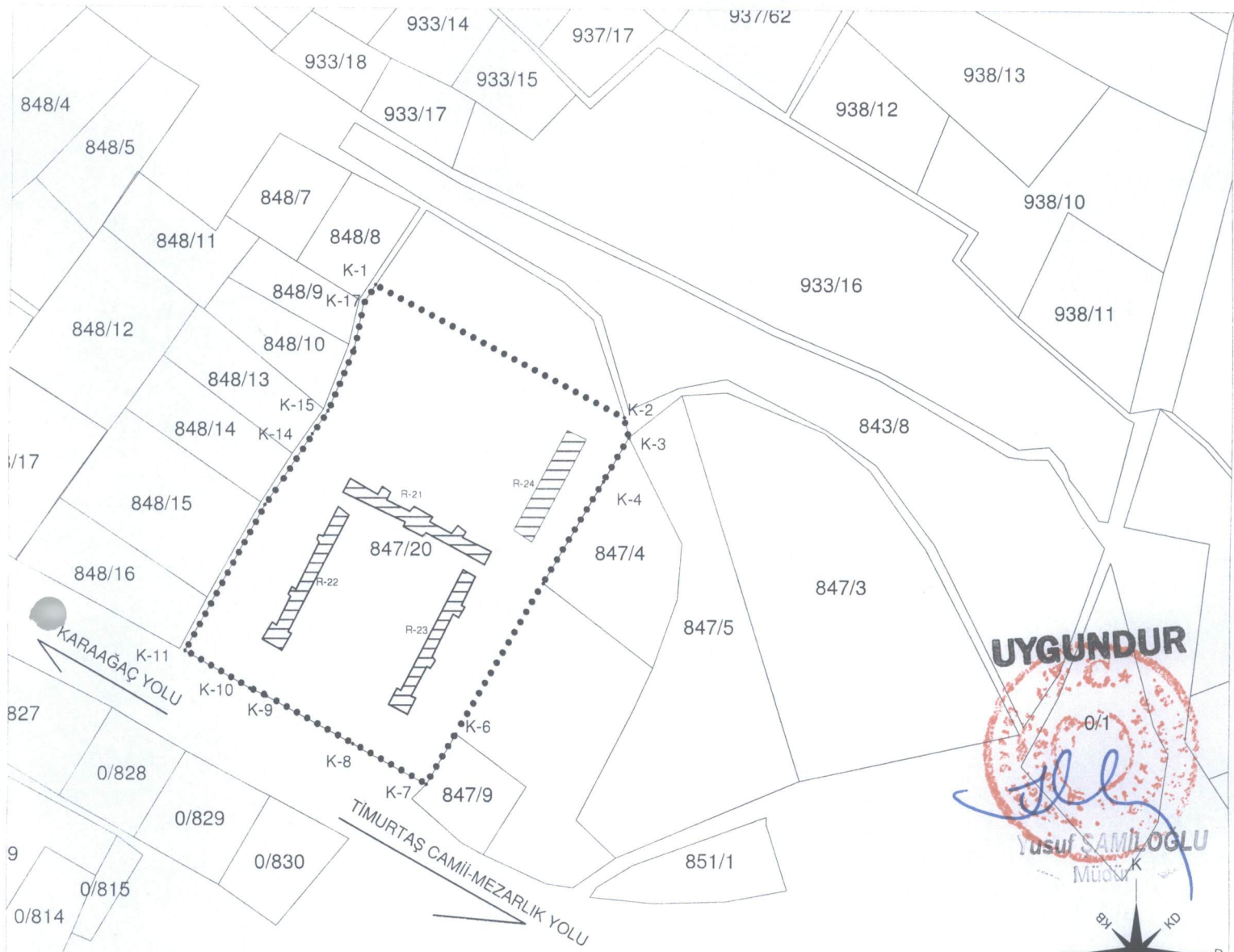

EDİRNE İLİ MERKEZ İLÇESİ KARAAĞAÇ MAH.  
847 ADA 20 PARSEL TESCİLLİ YAPILAR KORUNMA ALANI 1/4000 ÖLÇEK  
VAZİYETİ VE KORUNMA ALANI KOORDİNATLARI

UTM ED-50 DATUM 3 DERECELİK

E.K.V.K. Kurulunun 05.06.2020

Tarih ve 6351 sayılı karar ekidir.

T.C.  
KÜLTÜR VE TURİZM BAKANLIĞI  
EDİRNE KÜLTÜR VARLIKLARINI  
KORUMA BÖLGE KURULU

NoktaNo	Y	X
K-1	461200.840	4613061.591
K-2	461372.066	4612971.018
K-3	461375.301	4612957.331
K-4	461357.970	4612927.252
K-5	461316.741	4612857.369
K-6	461257.320	4612754.792
K-7	461237.470	4612720.459
K-8	461187.262	4612748.051
K-9	461127.899	4612780.173
K-10	461116.298	4612785.279
K-11	461071.474	4612810.734
K-12	461126.321	4612910.827
K-13	461138.048	4612927.817
K-14	461158.386	4612959.102
K-15	461168.943	4612974.936
K-16	461186.636	4613018.254
K-17	461192.626	4613048.845

Yusuf B. Samiloğlu  
Dünya  
-GÖSTERİM-

Hakan ERDEN  
Harita ve Kadastro  
Mühendisi

..... KORUNMA ALANI\_HAT  
==== TESCİLLİ YAPILAR