

22.05.02

**T.C.**  
**KÜLTÜR VE TURİZM BAKANLIĞI**  
**EDİRNE KÜLTÜR VARLIKLARINI**  
**KORUMA BÖLGE KURULU**  
**K A R A R**

**Toplantı Tarihi ve No : 21.07.2020 – 346**  
**Karar Tarihi ve No : 21.07.2020 – 6937**

**Toplantı Yeri**  
**EDİRNE**

Edirne İli, Lalapaşa İlçesi, Sinanköy Köyü, 108 ada, 324 parselde (eski 308 parsel) bulunan, tapuda kamu ortak malı olarak kayıtlı, Kurulumuzun 14.05.2009 tarih ve 2511 sayılı kararıyla I. derece arkeolojik sit alanı olarak tescil edilen, Kurulumuzun 20.01.2011 tarih ve 3361 sayılı kararıyla da koordinatlı sınırları uygun bulunan Sinanköy Kalesinin sınırları içinde, batı yamacında bulunan kayaya oyma şapelin tavanından büyük kütleli kaya parçalarının kopması nedeniyle onarım ve konservasyon uygulamalarının yapılması talebine ilişkin Edirne İl Kültür ve Turizm Müdürlüğü'nün 23.06.2020 tarihli ve E.432630 sayılı yazısı ve ekleri ile 13.07.2020 tarih ve E.278492 sayılı uzman raporu okundu, dosyası incelendi, yapılan görüşmeler sonunda;

Edirne İli, Lalapaşa İlçesi, Sinanköy Köyü, 108 ada, 324 parselde (eski 308 parsel) bulunan, tapuda kamu ortak malı olarak kayıtlı, Kurulumuzun 14.05.2009 tarih ve 2511 sayılı kararıyla I. derece arkeolojik sit alanı olarak tescil edilen, Kurulumuzun 20.01.2011 tarih ve 3361 sayılı kararıyla da koordinatlı sınırları uygun bulunan Sinanköy Kalesinin sınırları içinde, batı yamacında bulunan kayaya oyma şapelin;

- 2863 sayılı Yasanın 6. ve 7. Maddesi gereğince Korunması Gerekli Taşınmaz Kültür Varlığı olarak tescil edilmesine, tescil fişinin uygun olduğuna;
- Koruma Yüksek Kurulu'nun 05.11.1999 tarih ve 660 sayılı ilke kararı gereğince grubunun 1. grup yapı olarak belirlenmesine;
- Kapsamlı koruma ve onarım projeleri öncesinde, şapeldeki tahribatın devam etmesini önleyici ön müdahale uygulamalarının Edirne Rölöve ve Anıtlar Müdürlüğü'nün 18.06.2020 tarih ve E.417915 sayılı yazısı ekindeki teknik raporda belirtildiği şekliyle, 'Sinanköy Şapeli Müdahale Önerisi Şematik Çizimler'ine uygun olarak yapılmasına,

karar verildi.

**ASLI GİBİDİR**

AVRUPA KONSEYİ	KÜLTÜREL VARLIKLARI KORUMA ENVANTERİ		K.V.K.E.	ANIT	ENVANTER NO:		
TÜRKİYE	KÜLTÜR VARLIKLARI VE MÜZELER GENEL MÜDÜRÜĞÜ						
İLİ: EDİRNE	İLÇE: LALAPAŞA	MAHALLE KÖY: SINANKÖY				1	2
		VEYA MEVKİ:				3	
SOKAK VE KAPI NO :		KADASTRO:		KORUMA DERECESESİ:	ANITSAL	X	
ADI: Sinanköy Kalesi 1 nolu Şapel	YAPTIRAN:	PAFTA: ADA: 108	PARSEL: 324		ÇEVRESEL		
YAPI NO:	YAPIM TARİHİ:	YAPAN:		MİMARİ ÇAĞI (ÜSLUP):			
		KİTABE:		VAKFIYE:			

**T.C.**  
**KÜLTÜR VE TURİZM BAKANLIĞI**  
**EDİRNE KÜLTÜR VARLIKLARINI**  
**KORUMA BÖLGE KURULU**

**GENEL TANIMI:**

Kayaya oyma tek neflidir. Ortaçağ Doğu Roma kalesi olan Sinanköy Kalesinin batı yamacında kompleks yapılardan biridir. Yakın zamana kadar halk tarafından çeşitli amaçlarla kullanıldığından tahrip olmuştur. Son zamanlarda tavanından büyük parçalı kayalar kopmakta olup, kötü durumdadır.

KORUMA DURUMU	İYİ	TAŞIYICI YAPI	DIŞ YAPI	ÜST YAPI	İÇ YAPI	SÜSLEME ELEMANLARI	RUTUBET	x	A	YOK
	ORTA							B	İZİ VAR	
	X	FENA			x			C	ÖNEMLİ	

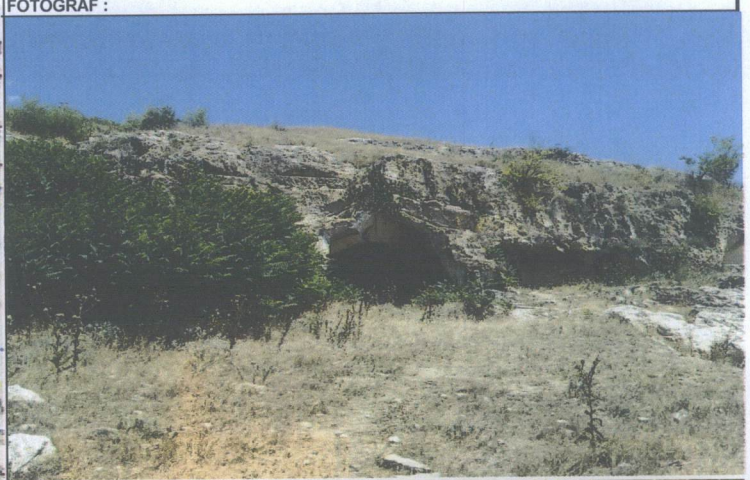
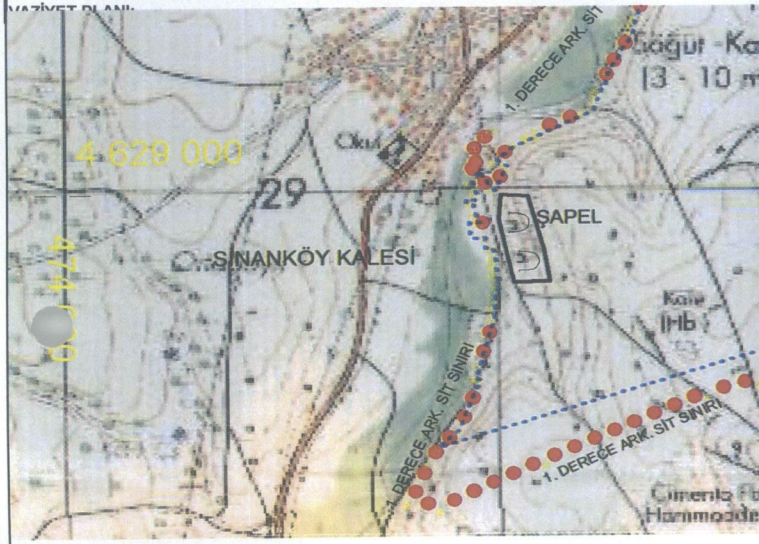

**GÖZLEMLER:**

Yapı tavanından büyük kütleli kayalar kopmakta olup, ivedi olarak konservasyon uygulamalarına ihtiyaç vardır.

**BUGÜNKÜ SAHİBİ:**

BAKIMDAN SORUMLU OLMASI GEREKEN KURULUŞ:

**YAPILAN ONARIMLAR:**

**AYRINTILI TANIM:**

Şapel çevreye hakim bir tepe üzerinde bulunan kalenin batı yamacında bulunmaktadır. Ana kayanın oyulmasıyla yaklaşık 6 x 10 m ebatlarında tek nefli olarak işlenmiştir. Doğu ucunda yarım yuvarlak formunda apsisi olup üstü beşik tonoz şeklinde biçimlendirilmiştir. Apsis önünde, şapelin kuzey duvarında güçlükle seçilebilen üç adet, güney duvarında ise bir adet aziz tasviri bulunmaktadır. Şapel girişinin yan duvarlarında ve naos kısmında aydınlatma için kullanıldığı düşünülen kayaya oyulmuş küçük nişler ile ayrıca naosun yan duvarlarında olasılıkla ikona koymak için işlenmiş nişler mevcuttur. Şapel zeminin plaka halinde taşlardan oluşturulduğu gözlenmiş olup, şapelin güneyinde yer alan hücrelere geçiş veren güneybatı yönlü kaya oyma merdiveni bulunur.

**UYGUNDUR**  
**YUSUF ŞAMİLOĞLU**  
Müdür

**YAYIN DİZİNİ**

EKLER:	
RAPOR	X
FOTOĞRAF	X
RÖLÖVE PROJESİ	
RESTORASYON PROJESİ	
HARİTA	X
KROKİ	
KİTABE	
VAKFIYE	

TEKNİK BİLGİLER	SU	ELEKTRİK	ISITMA	KANALİZASYON
-----------------	----	----------	--------	--------------

ORJİNAL KULLANIM:  
ŞAPEL

BUGÜNKÜ KULLANIMI:

ÖNERİLEN KULLANIMI:  
KÜLTÜREL

**HAZIRLAYANLAR:**

Hamdi GÜNDOĞDU (Sanat Tarihçi)

Hakan ERDEN (Harita Mühendisi)

**Tescil Kararları:**

**KONTROL EDEN:**

Yusuf ŞAMİLOĞLU: Müdür

**KURUL ONAYI NO. :**

**REVİZYON**

**KURUL KARARLARI**

E.K.V.K. Kurulunun 21.07.2020  
Tarih ve 6937 sayılı karar ekidir.