



T.C.

KÜLTÜR VE TURİZM BAKANLIĞI
ÇANAKKALE KÜLTÜR VARLIKLARINI KORUMA BÖLGE KURULU
K A R A R

Toplantı Tarihi ve No: 26.08.2020 / 292

Karar Tarihi ve No :26.08.2020 / 6339

17.05.576

Toplantı Yeri
ÇANAKKALE

Çanakkale İli, Çan İlçesi, Bardakçılar Köyü'nde; kısmen Devletin Hüküm ve Tasarrufu Altında kalan Tapulama Harici Alanda ve kısmen 143 ada 22 parsel numaralı taşınmazda tespit edilen 2863 sayılı Yasa kapsamındaki kültür varlıkları için Ç.K.V.K.B.K. Müdürlüğü'nün 28.05.2020 tarih ve E.357736 sayılı yazısı ve eki ile ilgili ve faaliyetleri etkilenen kurum/kuruluşların görüşü istenen, Çanakkale Valiliği-Çevre ve Şehircilik İl Müdürlüğü'nün 29.05.2020 tarih ve E.10260 sayılı, Çanakkale Valiliği-İl Afet ve Acil Durum Müdürlüğü'nün 01.06.2020 tarih ve E.72235 sayılı, Karayolları Genel Müdürlüğü, 14. Bölge Müdürlüğü'nün 05.06.2020 tarih ve E.117190 sayılı, Bakanlığımız, Yatırım ve İşletmeler Genel Müdürlüğü'nün 08.06.2020 tarih ve E.385629 sayılı, Çanakkale İl Özel İdaresi, Yazı İşleri Müdürlüğü'nün 17.06.2020 tarih ve E.7998 sayılı, Enerji ve Tabii Kaynaklar Bakanlığı, Maden ve Petrol İşleri Genel Müdürlüğü'nün 16.06.2020 tarih ve E.422703 sayılı, Enerji ve Tabii Kaynaklar Bakanlığı, Maden ve Petrol İşleri Genel Müdürlüğü'nün 15.06.2020 tarih ve E.422514 sayılı, Çanakkale Orman Bölge Müdürlüğü, Kadastro ve Mülkiyet Şube Müdürlüğü'nün 04.08.2020 tarih ve E.1547709 sayılı yazıları ve ekleri ile tescile yönelik görüş bildirilen, kısmen Devletin Hüküm ve Tasarrufu Altında kalan Tapulama Harici Alanda ve kısmen 143 ada 22 parsel numaralı taşınmazda yer alan Kireç Fırınlarının tescil durumunun değerlendirilmesini konu alan 17.08.2020 tarihinde 330372 sayısı ile kayda giren uzman raporu ve ekleri okundu, konu dosyası incelendi, yapılan görüşmeler sonucunda:

Çanakkale İli, Çan İlçesi, Bardakçılar Köyü, Çakalkaya Mevkii sınırları içerisinde, kısmen 143 ada 18-20-23 parsellerin arasında kalan, mülkiyeti Hazineye ait, devletin hüküm ve tasarrufu altındaki tapulama harici alanda kısmen de mülkiyeti Hazineye ait 143 ada 22 parsel sınırları içerisinde yer alan Kireç Fırınlarının (3 adet) 2863 sayılı Yasa'nın 6. Maddesinde belirtilen özellikleri taşıdığı tespit edildiğinden korunması gerekli taşınmaz kültür varlıkları olarak tesciline, koruma gruplarının I. grup olarak belirlenmesine, kararımız eki 1/5000 ölçekli koordinatlı korunma alanları haritasının ve tescil fişinin uygun olduğuna, bahse konu yapılarda her türlü fiziki inşai müdahale öncesi Kurulumuzdan izin alınmasına karar verildi.

ASLI GİBİDİR

ÇANAKKALE İLİ, ÇAN İLÇESİ, BARDAKÇILAR KÖYÜ,
KORUNMASI GEREKLİ TAŞINMAZ KÜLTÜR VARLIKLARINA (KİREÇ FIRINLARI) İLİŞKİN,
KORUNMA HARİTASI

ASLI GIBİDİR

E. Çağınan ESİR GEMEZ
Koruma Bölge Kurulu Müdürü

Çanakkale KVKBK'nun...
Gün ve...
ekidir.

5000

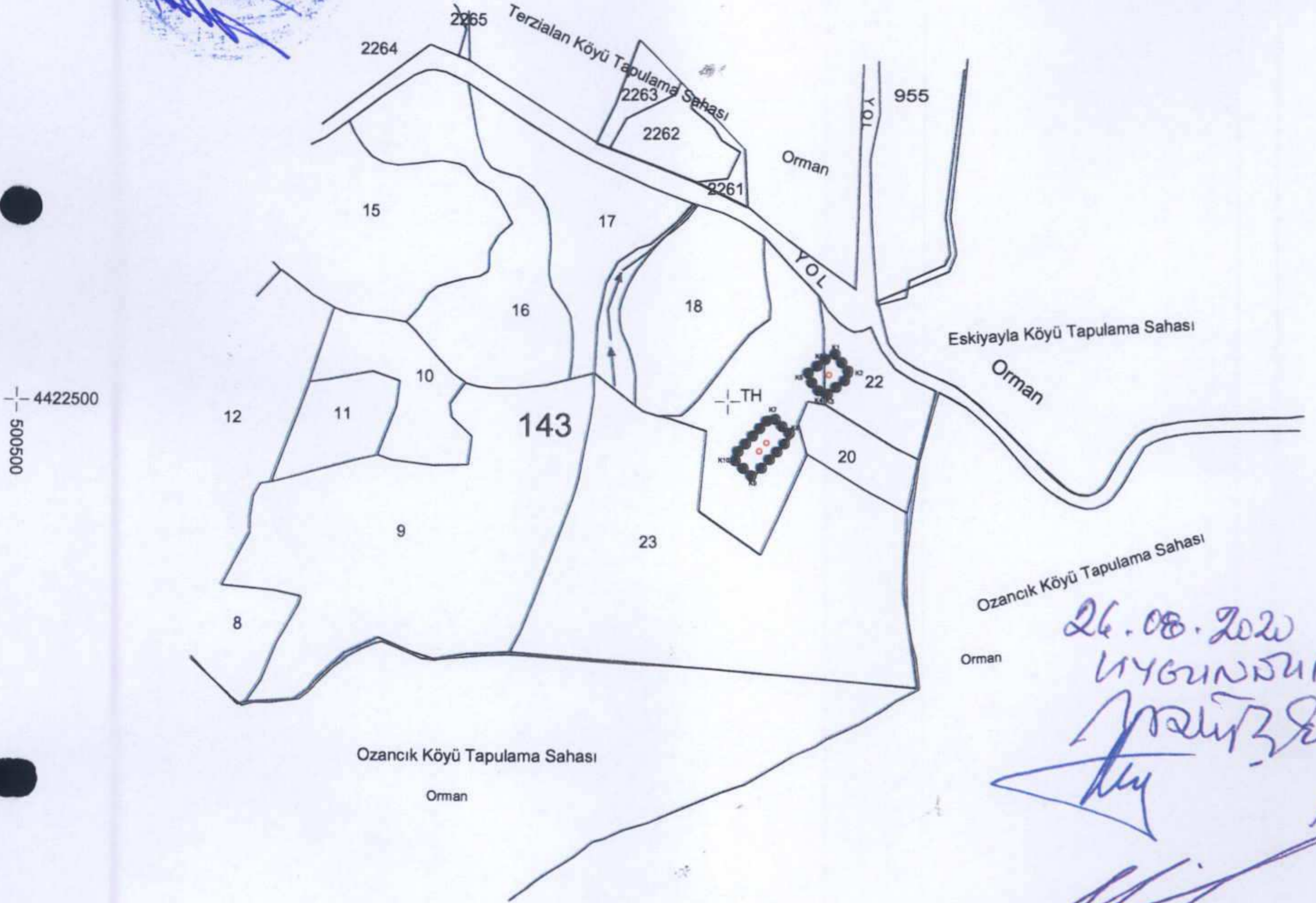

— KADASTRAL PARSEL SINIRI
..... KORUNMA ALANI SINIRI
o KİREÇ FIRINLARI

KORUNMA ALANI SINIR KOORDİNATLARI

Nokta No	Y	X	Nokta No	Y	X	Nokta No	Y	X	Nokta No	Y	X
K1	501074.388	4422534.858	K2	501086.887	4422519.234	K7	501030.708	4422489.930	K8	501045.352	4422476.296
K3	501068.432	4422504.470	K4	501067.358	4422503.611	K9	501018.084	4422447.009	K10	501003.440	4422460.642
K5	501054.859	4422519.234	K6	501067.840	4422529.619						

ED50-3 DERECE

Hakan BAŞYEĞİT
Arkeolog
Ç.Kale K.V.K.B.K. Müdürlüğü

Mehmet ABAY
Harita Mühendisi
Ç.Kale K.V.K.B.K.Mdlüğü

AVRUPA KONSEYİ	DOĞALVE KÜLTÜREL VARLIKLARI KORUMA ENVANTERİ	D.K.V.K.E.	ANIT	ENVANTER NO:
TÜRKİYE				HARİTA NO:
İLİ: ÇANAKKALE	İLÇESİ: ÇAN	MAHALLE KÖY VEYA MEVKİİ: BARDAKÇILAR KÖYÜ	KORUMA DERECESİ	ANITSAL 1 2 3 ÇEVRESEL 1 2 3
SOKAK VE KAPI NO:		KADASTRO PAFTA: ADA: 143 PARSEL: 22	1	
ADI: KİREÇ FIRINLARI	YAPTIRAN: Bilinmiyor	YAPAN:	MİMARİ ÇAĞI (ÜSLUP):	
	YAPIM TARİHİ: Bilinmiyor	KİTABE:	VAKFIYE:	

GENEL TANIM: Çanakkale İli, Çan İlçesi, Bardakçılar Köyü sınırları içerisinde Devletin Hüküm ve Tasarrufu Altında Bulunan Tapulama Harici Alanda ve 143 Ada 22 Parsel numarasına kayıtlı taşınmaz sınırları içerisinde üç adet kireç fırını yer almaktadır.

KORUMA DURUMU	A İYİ	TAŞIYICI YAPI	A	DIŞ YAPI	A	ÜST YAPI	A	İÇ YAPI	A	SÜSLEME ELEMANLARI	A	RUTUBET	A	YOK
B	B ORTA	B	B	B	B	C	B	B	B	A	B	A	B	İZİ VAR
	C FENA		C		C		C		C		C		C	ÖNEMLİ

KADASTRAL HARİTA



Çanakkale KVVKB'nun 26.08.2020
Gün ve 6339 Sayılı karar
ekidir.

FOTOĞRAF



GÖZLEMLER:

BUGÜNKÜ SAHİBİ:

BAKIMINDAN SORUMLU OLMASI GEREKEN KURULUŞ:

YAPILAN ONARIMLAR:

AYRINTILI TANIM: Çanakkale İli, Çan İlçesi, Bardakçılar Köyü sınırları içerisinde, 143 ada 18-20-22-23 parsel numaralı taşınmazların arasında kalan Tapulama Harici Alanda ve kısmen de 143 ada 22 parsel sınırları içerisinde toplamda üç adet Kireç Fırını yer almaktadır. Yuvarlak planlı olan yapıların ağız genişliği yaklaşık olarak 3-4 metre civarında olmakla birlikte, derinlikleri ise 6-7 metre civarındadır. İnşa malzemesi olarak yerel taşların kullanıldığı yapıların duvarları kireç harçla sıvalıdır. Romalılar ve devamında Bizanslıların kireci kullandıkları bilinmekte olup bu alanda bulunan kireç yataklarından çıkardıkları kireçleri öncelikle bu fırınlarda yakarak sönmemiş kirece dönüştürdükleri ve sonrasında su ile söndürerek elde edilen kireci harç olarak kullandıkları düşünülmektedir.

TEKNİK BİLGİLER

SU	ELEKTRİK	ISITMA	KANALİZASYON

ORJİNAL KULLANIMI: Kireç Fırınları

BUGÜNKÜ KULLANIMI:

ÖNERİLEN KULLANIMI:

HAZIRLAYANLAR:

Arkeolog Hakan BASYEĞİT
Harita Mühendisi Mehmet ABAY

KONTROL EDEN:

E. Çağman ESİRGEMEZ
Koruma Bölge Kurulu Müdürü

KURUL ONAYI NO:

REVİZYON:

KURUL KARARLARI:

EKLER:

RAPOR	
FOTOĞRAF	X
RÖLÖVE PROJESİ	
RESTORASYON PROJESİ	
HARİTA	X
KROKİ	
KİTABE	
VAKFIYE	

ASLI GİBİDİR

E. Çağman ESİRGEMEZ
Koruma Bölge Kurulu Müdürü

26.08.2020

(Handwritten signatures and stamps)

