



T.C.

KÜLTÜR VE TURİZM BAKANLIĞI
ÇANAKKALE KÜLTÜR VARLIKLARINI KORUMA BÖLGE KURULU
K A R A R

Toplantı Tarihi ve No: 26.08.2020 / 292
Karar Tarihi ve No :26.08.2020 / 6347

17.03.1291
Toplantı Yeri
ÇANAKKALE

Çanakkale İli, Biga İlçesi, Gümüşçay Beldesi'nde; Çanakkale Kültür Varlıklarını Koruma Bölge Kurulu'nun 24.02.2020 tarih ve 5997 sayılı kararı ile "... Gümüşçay Beldesi mücavir sınırları içerisinde 1/5000 ölçekli Nazım İmar Planı ve 1/1000 ölçekli İlave + Revizyon Uygulama İmar Planı yapılması talebinin Kurulumuz üyelerince yerinde incelenmesinden sonra değerlendirilmesine" karar verilen, Çanakkale Kültür Varlıklarını Koruma Bölge Kurulu'nun 26.06.2020 tarih ve 6226 sayılı kararı ile "Gümüşçay Beldesi, 1-72-751 parsel numaralı taşınmazlarda yer alan mezarlıkların 2863 sayılı Yasa'nın 6. Maddesinde belirtilen özellikleri taşıdığı tespit edildiğinden tescil işlemlerinin başlatılmasına" karar verilen, Ç.K.V.K.B.K. Müdürlüğü'nün 13.07.2020 tarih ve E.500759 sayılı yazısı ile 1-72-751 parsellerde yer alan mezarlıkların tescili için ilgili ve faaliyetleri etkilenen kurum ve kuruluşların görüşü talep edilen, Karayolları Genel Müdürlüğü, 14. Bölge Müdürlüğü'nün 17.07.2020 tarih ve E.156751 sayılı, Çanakkale Valiliği-İl Tarım ve Orman Müdürlüğü'nün 21.07.2020 tarih ve E.2024310 sayılı, Çanakkale Valiliği-Çevre ve Şehircilik İl Müdürlüğü'nün 06.08.2020 tarih ve E.15909 sayılı, Gümüşçay Belediye Başkanlığı'nın 13.08.2020 tarih ve 172 sayılı, Teiaş 2. Bölge Müdürlüğü-Tesis ve Kontrol Müdürlüğü'nün 17.08.2020 tarih ve E.283191 sayılı yazıları ile görüş bildirilen, 1-72-751 parselde yer alan mezarlıkların tescil durumunun değerlendirilmesini konu alan 20.08.2020 tarihinde 336377 sayısı ile kayda giren uzman raporu ve ekleri okundu, konu dosyası incelendi, yapılan görüşmeler sonucunda:

Çanakkale İli, Biga İlçesi, Gümüşçay Beldesi sınırları içerisinde yer alan, mülkiyeti Gümüşçay Belediyesine ait, 1-72-751 parsel numaralı taşınmazlarda yer alan mezarlıkların korunması gerekli taşınmaz kültür varlığı olarak tesciline, koruma gruplarının I. grup olarak belirlenmesine, kararımız eki 1/2000 ölçekli korunma alanı haritasının, koordinat listesinin ve tescil fişlerinin (3 adet) uygun olduğuna karar verildi.

ASLI GİBİDİR

CANAKKALE İLİ, BIĞA İLÇESİ, GÜMÜŞÇAY BELDESİ, 1, 72 VE 751 PARSELLERDEKİ,
KORUNMASI GEREKLİ TAŞINMAZ KÜLTÜR VARLIKLARINA (MEZARLIK ALANLARI) İLİŞKİN,
KORUNMA ALANI HARİTASI

Çanakkale KVKBK'nun 26.08.2020
Gün ve 6347 Sayılı karar
ekidir.

4461600
523000

4461200
523000

Mehmet ABAY
Harita Mühendisi
Kale K.V.K.B.K. Mülhüğü

KADASTRAL PARSEL SINIRI
KORUNMA ALANI SINIRI

ED50-3 DERECE KOORDİNAT SİSTEMİNDE

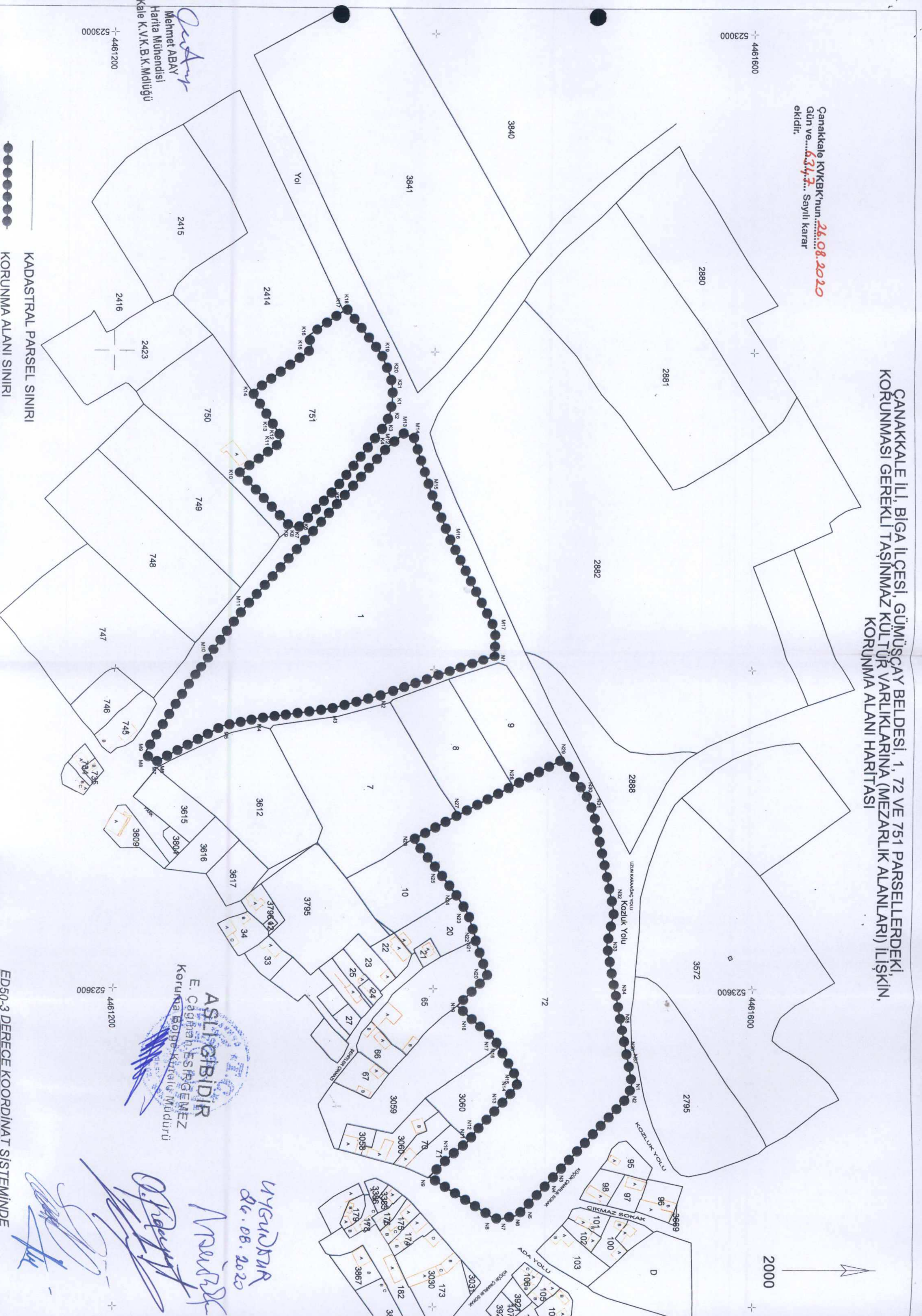

ASLI GIBİDİR
E. Çağınan ESİR GEMEZ
Korunma Bölge Kurulu Müdürü

UYGUNDUR
26.08.2020

[Handwritten signatures and stamps]

ÇANAKKALE İLİ, BIGA İLÇESİ, GÜMÜŞÇAY BELDESİ, 1 , 72 VE 751 PARSELLERDEKİ KORUNMASI GEREKLİ TAŞINMAZ KÜLTÜR VARLIKLARINA(MEZARLIK ALANLARI) İLİŞKİN KOORDİNAT LİSTESİ

751 PARSELE İLİŞKİN KORUNMA ALANI SINIR KOORDİNATLARI

Nokta No	Y	X	Nokta No	Y	X
K1	523231.394	4461373.496	K2	523237.820	4461372.380
K3	523244.819	4461369.698	K4	523254.296	4461362.364
K5	523284.235	4461339.369	K6	523308.326	4461316.900
K7	523309.286	4461315.531	K8	523309.661	4461314.387
K9	523309.378	4461309.825	K10	523275.572	4461278.556
K11	523257.076	4461303.156	K12	523254.199	4461303.897
K13	523251.409	4461303.219	K14	523225.628	4461286.409
K15	523198.401	4461323.134	K16	523190.049	4461321.034
K17	523174.269	4461342.948	K18	523172.820	4461344.960
K19	523201.700	4461366.669	K20	523216.158	4461372.633
K21	523223.712	4461373.866			

ED50-3.DERECE

1 PARSELE İLİŞKİN KORUNMA ALANI SINIR KOORDİNATLARI

Nokta No	Y	X	Nokta No	Y	X
M1	523390.793	4461438.032	M2	523416.583	4461366.607
M3	523424.944	4461335.724	M4	523431.218	4461290.162
M5	523435.870	4461268.741	M6	523458.456	4461227.151
M7	523458.728	4461225.443	M8	523454.088	4461221.255
M9	523451.950	4461221.064	M10	523388.491	4461260.202
M11	523361.695	4461280.713	M12	523259.471	4461370.498
M13	523250.751	4461380.700	M14	523253.519	4461387.187
M15	523287.555	4461397.774	M16	523317.272	4461410.052
M17	523373.531	4461438.425			

ED50-3 DERECE

72 PARSELE İLİŞKİN KORUNMA ALANI SINIR KOORDİNATLARI

Nokta No	Y	X	Nokta No	Y	X
N1	523660.804	4461525.047	N2	523669.045	4461522.356
N3	523717.717	4461476.523	N4	523723.193	4461471.716
N5	523738.035	4461457.946	N6	523742.979	4461452.906
N7	523745.304	4461442.689	N8	523744.837	4461438.279
N9	523719.008	4461397.874	N10	523706.265	4461410.933
N11	523696.612	4461422.571	N12	523691.320	4461426.400
N13	523673.369	4461443.136	N14	523666.042	4461449.619
N15	523659.494	4461453.905	N16	523637.469	4461441.451
N17	523632.568	4461438.679	N18	523618.945	4461423.719
N19	523610.918	4461415.106	N20	523591.784	4461434.065
N21	523569.047	4461426.482	N22	523567.657	4461426.567
N23	523552.888	4461421.895	N24	523541.557	4461414.543
N25	523527.919	4461404.135	N26	523506.470	4461387.366
N27	523491.006	4461415.519	N28	523472.637	4461449.566
N29	523455.960	4461481.414	N30	523479.317	4461496.014
N31	523488.686	4461500.120	N32	523551.697	4461513.617
N33	523572.003	4461509.212	N34	523599.027	4461513.453
N35	523619.606	4461517.335	N36	523638.894	4461521.002
N37	523644.445	4461522.192			

ED50-3 DERECE

Çanakkale KVKBK'nun 26.08.2020
Gün ve 6347 Sayılı karar
ekidir.

Mehmet ABAY
Harita Mühendisi
Ç.Kale K.V.K.B.K.Mdlüğü

ASLI GİBİDİR
E. Çağrı ESİRGEMEZ
Koruma Bölge Kurulu Müdürü

Hande Zeynep
D. Kaya

AVRUPA KONSEYİ	DOĞAL VE KÜLTÜREL VARLIKLARI KORUMA ENVANTERİ	D.K.V.K.E.	ANIT	ENVANTER NO:
TÜRKİYE				HARİTA NO:
İLİ: ÇANAKKALE	İLÇESİ: BIGA	MAHALLE KÖY VEYA MEVKİİ: GÜMÜŞÇAY BELDESİ-İKİ MEZARLIK MEVKİİ	KORUMA DERECESESİ	ANITSAL 1 2 3 ÇEVRESEL 1 2 3
SOKAK VE KAPI NO:	KADASTRO PAFTA: ADA: PARSEL:751		1	
ADI: OSMANLI DÖNEMİ MEZARLIĞI	YAPTIRAN: Bilinmiyor	YAPAN:	MİMARİ ÇAĞI (ÜSLUP):	
	YAPIM TARİHİ: Bilinmiyor	KİTABE:	VAKFIYE:	

GENEL TANIM: Çanakkale İli, Biga İlçesi, Gümüşçay Beldesi sınırları içerisinde yer alan ve mülkiyeti Gümüşçay Belediyesine ait, 7.175.00 m² yüzölçüme sahip taşınmazda yer almaktadır.

KORUMA DURUMU	A İYİ	TAŞIYICI YAPI	A	DIŞ YAPI	A	ÜST YAPI	A	İÇ YAPI	A	SÜSLEME ELEMANLARI	A	RUTUBET	A	YOK
A	B ORTA		B		B		B		B	A	B	A	B	İZİ VAR
	C FENA		C		C		C		C		C		C	ÖNEMLİ

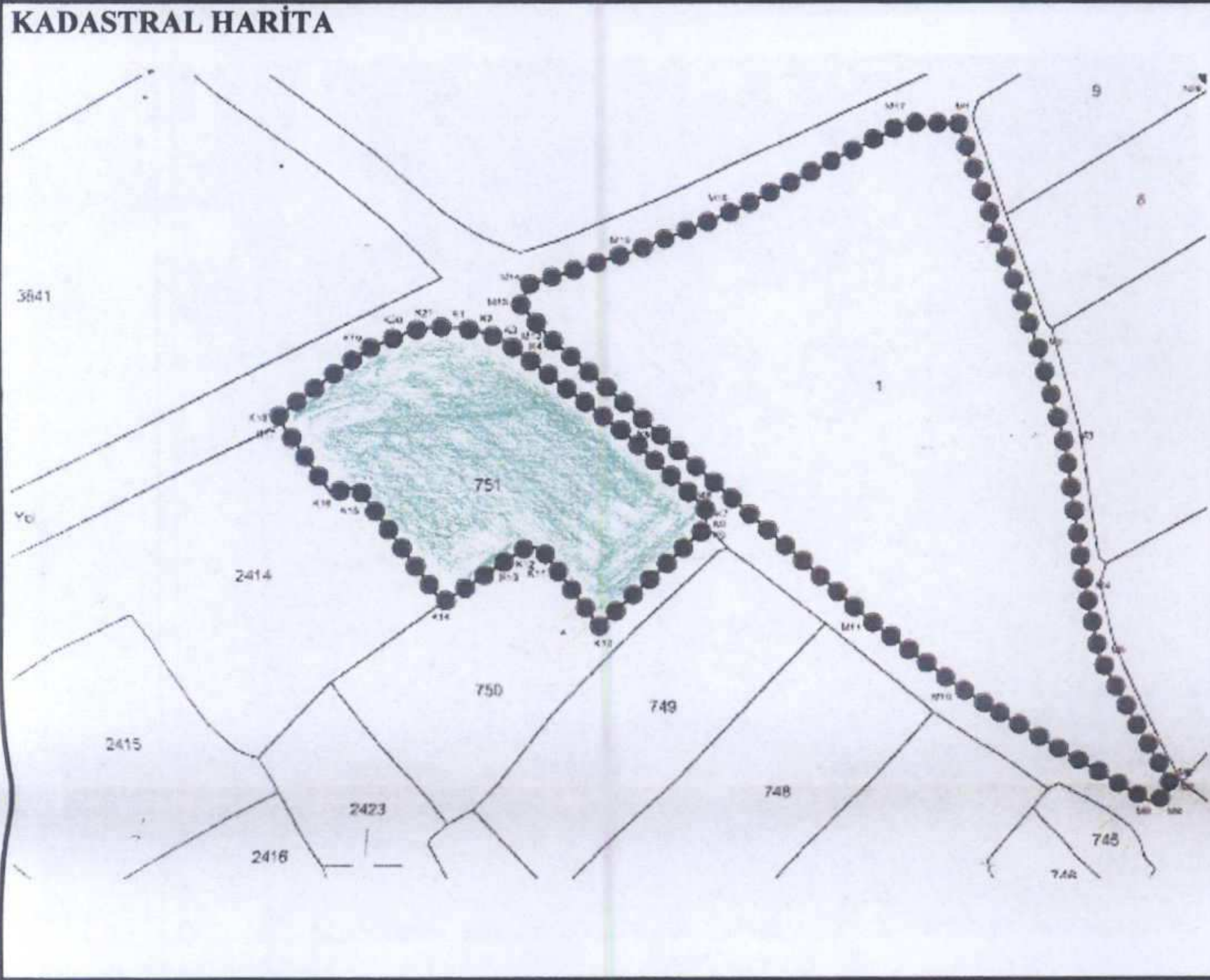

GÖZLEMLER: Aktif olarak gömü yapıldığı tespit edilmiştir.

BUGÜNKÜ SAHİBİ: Gümüşçay Belediyesi BAKIMINDAN SORUMLU OLMASI GEREKEN KURULUŞ: Gümüşçay Belediyesi

YAPILAN ONARIMLAR:

AYRINTILI TANIM: Çanakkale İli, Biga İlçesi, Gümüşçay Beldesi, Şehitler Caddesi Mevkii'nde, mülkiyeti Gümüşçay Belediyesine ait, 22.513.00 m² yüzölçüme sahip 72 parsel numaralı taşınmazda yer almaktadır. Osmanlı Dönemine ait mezar taşlarının büyük bölümünü kadınlara ait olduğu bilinen hotozlu ve kavuklu olması sebebiyle erkeklere ait olduğu bilenen mezar taşları oluşturmaktadır. Erkek mezar taşlarında ölünün statüsüne göre bir başlık bulunmasına karşın, kadın mezar taşlarında, kadın zarafetini yansıtan çiçek motifleri başlık olarak kullanılmıştır. Osmanlı'da sosyal statünün en önemli göstergesi olan kavuklar, bu nedenle mezar taşlarının da en belirleyici özelliği olmuşlardır. Mezar taşı kitabeleri bir devrin özelliğini yansıtmakla birlikte, ölen kişinin mesleği, sosyal statüsü, okuryazarlığı gibi konularda bilgi vermeleri sebepleriyle önemlidir.

TEKNİK BİLGİLER	SU	ELEKTRİK	ISITMA	KANALİZASYON

ORJİNAL KULLANIMI: Mezarlık.

BUGÜNKÜ KULLANIMI: Mezarlık.

ÖNERİLEN KULLANIMI: Mezarlık.

HAZIRLAYANLAR:

Arkeolog Handan ÖZALPAY

Arkeolog Hakan BAŞYEĞİT

KONTROL EDEN:

E. Çağman ESİRGEMEZ
Koruma Bölge Kurulu Müdürü

KURUL ONAYI NO:

REVİZYON:

KURUL KARARLARI:

Ç.K.V.K.B.K.'nın 26.06.2020 Tarih ve 6226 Sayılı Karar

Çanakkale KVKBK'nun 26.08.2020
Gün ve 6347 Sayılı karar
ekidir.

ASLI GİBİDİR
E. Çağman ESİRGEMEZ
Koruma Bölge Kurulu Müdürü

EKLER:

RAPOR	
FOTOĞRAF	X
RÖLÖVE PROJESİ	
RESTORASYON PROJESİ	
HARİTA	X
KROKİ	
KİTABE	
VAKFIYE	



AVRUPA KONSEYİ	DOĞALVE KÜLTÜREL VARLIKLARI KORUMA ENVANTERİ	D.K.V.K.E.	ANIT	ENVANTER NO:
TÜRKİYE				HARİTA NO:
İLİ: ÇANAKKALE	İLÇESİ: BIGA	MAHALLE KÖY VEYA MEVKİİ: GÜMÜŞÇAY BELDESİ-ŞEHİTLER CADDESİ MEVKİİ	KORUMA DERECESİ	ANITSAL 1 2 3 ÇEVRESEL 1 2 3
SOKAK VE KAPI NO:		KADASTRO PAFTA: ADA: PARSEL:72	1	
ADI: OSMANLI DÖNEMİ MEZARLIĞI	YAPTIRAN: Bilinmiyor	YAPAN:	MİMARİ ÇAĞI (ÜSLUP):	
	YAPIM TARİHİ: Bilinmiyor	KİTABE:	VAKFİYE:	

GENEL TANIM: Çanakkale İli, Biga İlçesi, Gümüşçay Beldesi sınırları içerisinde yer alan ve mülkiyeti Gümüşçay Belediyesine ait, 22.513.00 m² yüzölçüme sahip taşınmazda yer almaktadır.

KORUMA DURUMU	A İYİ	TAŞIYICI YAPI	A	DIŞ YAPI	A	ÜST YAPI	A	İÇ YAPI	A	SÜSLEME ELEMANLARI	A	RUTUBET	A	YOK
A	B ORTA		B		B		B		B	A	B	A	B	İZİ VAR
	C FENA		C		C		C		C		C		C	ÖNEMLİ

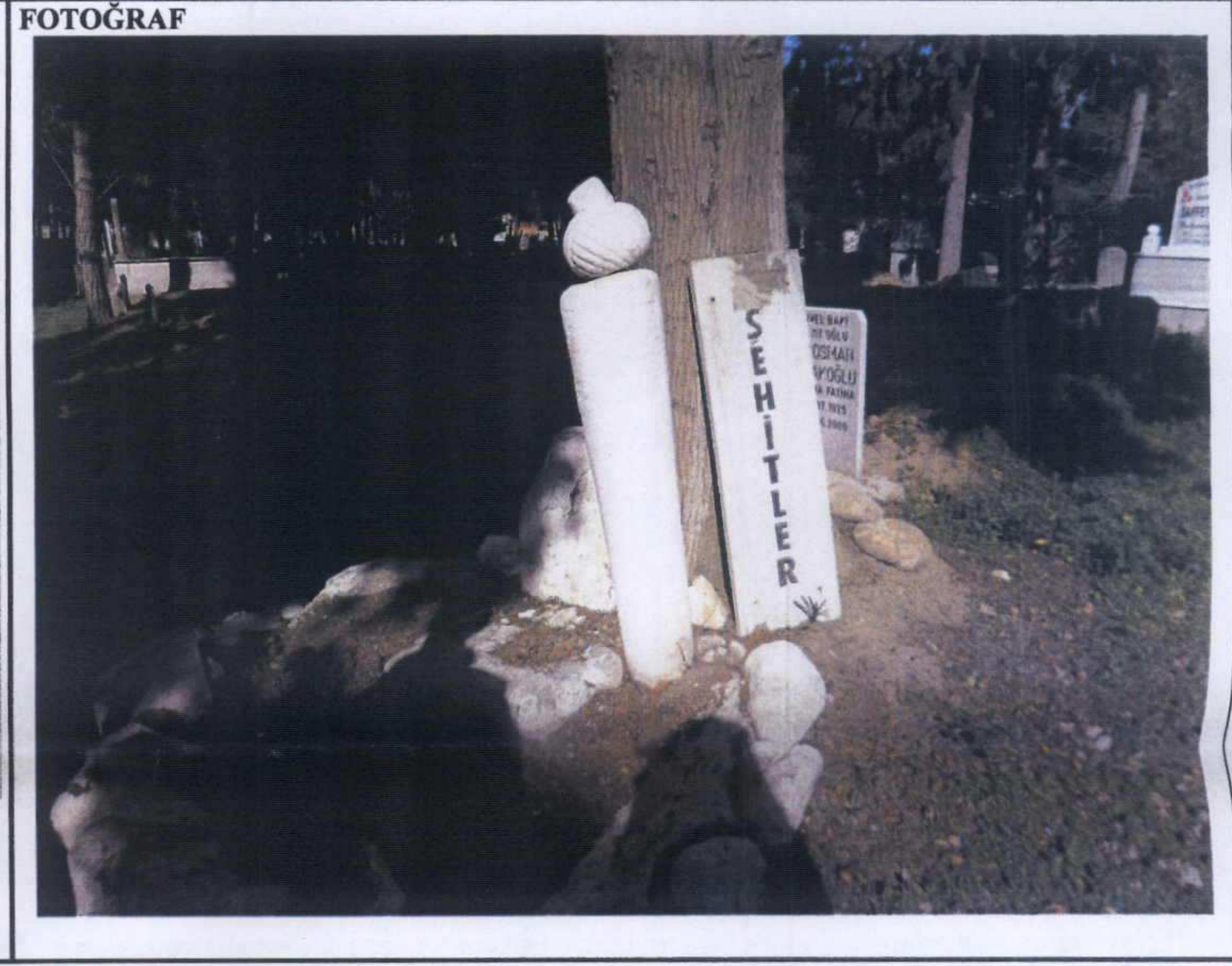
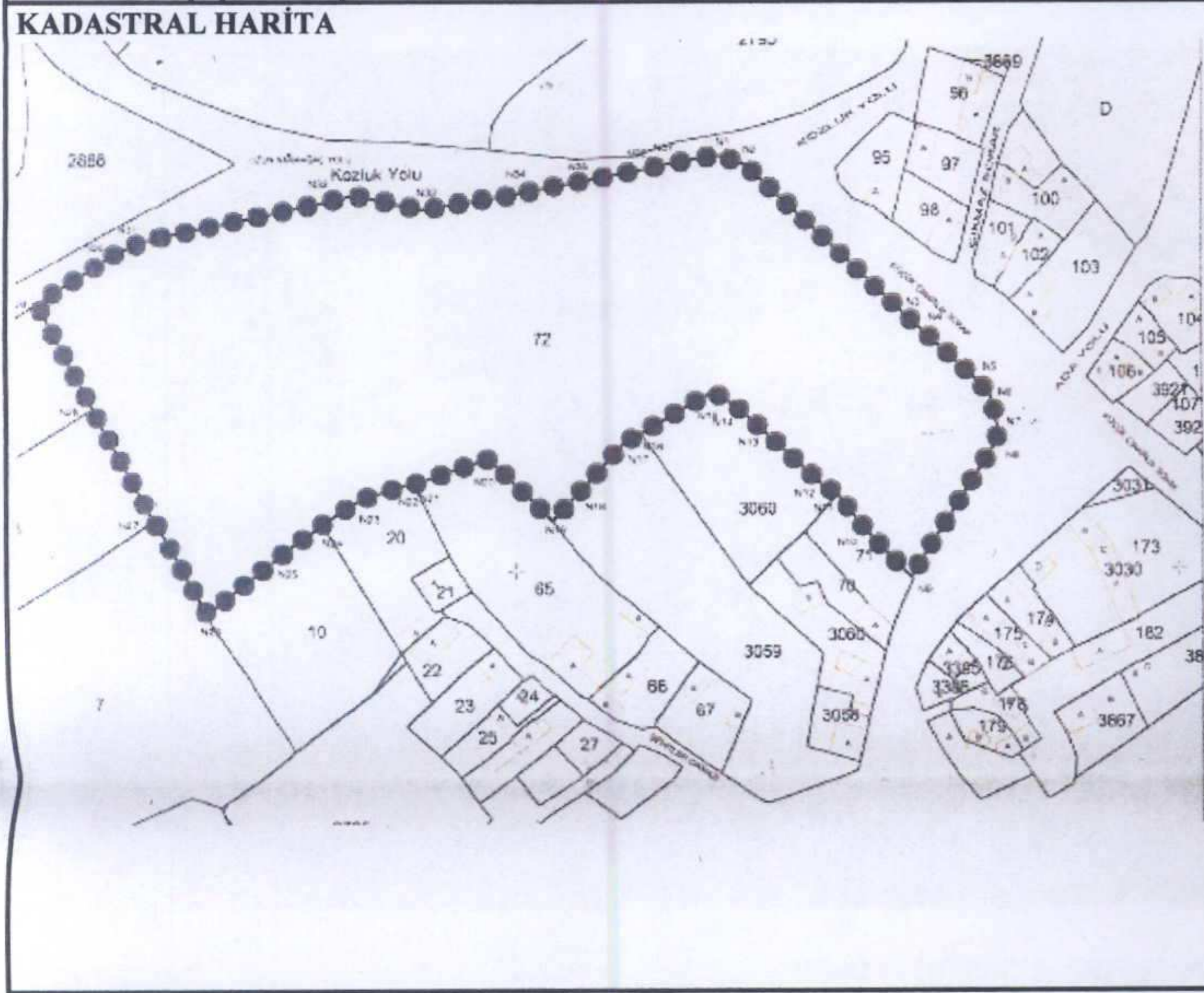

GÖZLEMLER: Aktif olarak gömü yapıldığı tespit edilmiştir.

BUGÜNKÜ SAHİBİ: Gümüşçay Belediyesi

BAKIMINDAN SORUMLU OLMASI GEREKEN KURULUŞ: Gümüşçay Belediyesi

YAPILAN ONARIMLAR:

AYRINTILI TANIM: Çanakkale İli, Biga İlçesi, Gümüşçay Beldesi, Şehitler Caddesi Mevkii'nde, mülkiyeti Gümüşçay Belediyesine ait, 22.513.00 m² yüzölçüme sahip 72 parsel numaralı taşınmazda yer almaktadır. Osmanlı Dönemine ait mezar taşlarının büyük bölümünü kadınlara ait olduğu bilinen hotozlu ve kavuklu olması sebebiyle erkeklere ait olduğu bilenen mezar taşları oluşturmaktadır. Erkek mezar taşlarında ölünün statüsüne göre bir başlık bulunmasına karşın, kadın mezar taşlarında, kadın zarafetini yansıtan çiçek motifleri başlık olarak kullanılmıştır. Osmanlı'da sosyal statünün en önemli göstergesi olan kavuklar, bu nedenle mezar taşlarının da en belirleyici özelliği olmuşlardır. Mezar taşı kitabeleri bir devrin özelliğini yansıtmakla birlikte, ölen kişinin mesleği, sosyal statüsü, okuryazarlığı gibi konularda bilgi vermeleri sebepleriyle önemlidir.

TEKNİK BİLGİLER	SU	ELEKTRİK	ISITMA	KANALİZASYON
ORJİNAL KULLANIMI: Mezarlık.				
BUGÜNKÜ KULLANIMI: Mezarlık.				
ÖNERİLEN KULLANIMI: Mezarlık.				
HAZIRLAYANLAR:				
Arkeolog Handan ÖZALPAY				
Arkeolog Hakan BAŞYEĞİT				

EKLER:

RAPOR	
FOTOĞRAF	X
RÖLÖVE PROJESİ	
RESTORASYON PROJESİ	
HARİTA	X
KROKİ	
KİTABE	
VAKFİYE	

KONTROL EDEN: E. Çağman ESİRGEMEZ
Koruma Bölge Kurulu Müdürü

KURUL ONAYI NO:

REVİZYON:

KURUL KARARLARI:
Ç.K.V.K.B.K.'nın 26.06.2020 Tarih ve 6226 Sayılı Karar

Çanakkale KVKBK'nun 26.08.2020
Gün ve 6347 Sayılı karar
ekidir.

ASLI GIBİDİR
E. Çağman ESİRGEMEZ
Koruma Bölge Kurulu Müdürü



AVRUPA KONSEYİ	DOĞALVE KÜLTÜREL VARLIKLARI KORUMA ENVANTERİ	D.K.V.K.E.	ANIT	ENVANTER NO:
TÜRKİYE				HARİTA NO:
İLİ: ÇANAKKALE	İLÇESİ: BİGA	MAHALLE KÖY VEYA MEVKİİ: GÜMÜŞÇAY BELDESİ	KORUMA DERECESİ	ANITSAL 1 2 3 ÇEVRESEL 1 2 3
SOKAK VE KAPI NO:		KADASTRO PAFTA: ADA: PARSEL:1	1	
ADI: OSMANLI DÖNEMİ MEZARLIĞI	YAPTIRAN: Bilinmiyor	YAPAN:	MİMARİ ÇAĞI (ÜSLUP):	
	YAPIM TARİHİ: Bilinmiyor	KİTABE:	VAKFIYE:	

GENEL TANIM: Çanakkale İli, Biga İlçesi, Gümüşçay Beldesi sınırları içerisinde yer alan ve mülkiyeti Gümüşçay Belediyesine ait, 19.660.00 m² yüzölçüme sahip taşınmazda yer almaktadır.

KORUMA DURUMU	A İYİ	TAŞIYICI YAPI	A	DIŞ YAPI	A	ÜST YAPI	A	İÇ YAPI	A	SÜSLEME ELEMANLARI	A	RUTUBET	A	YOK
A	B ORTA		B		B		B		B	A	B	A	B	İZİ VAR
	C FENA		C		C		C		C		C		C	ÖNEMLİ

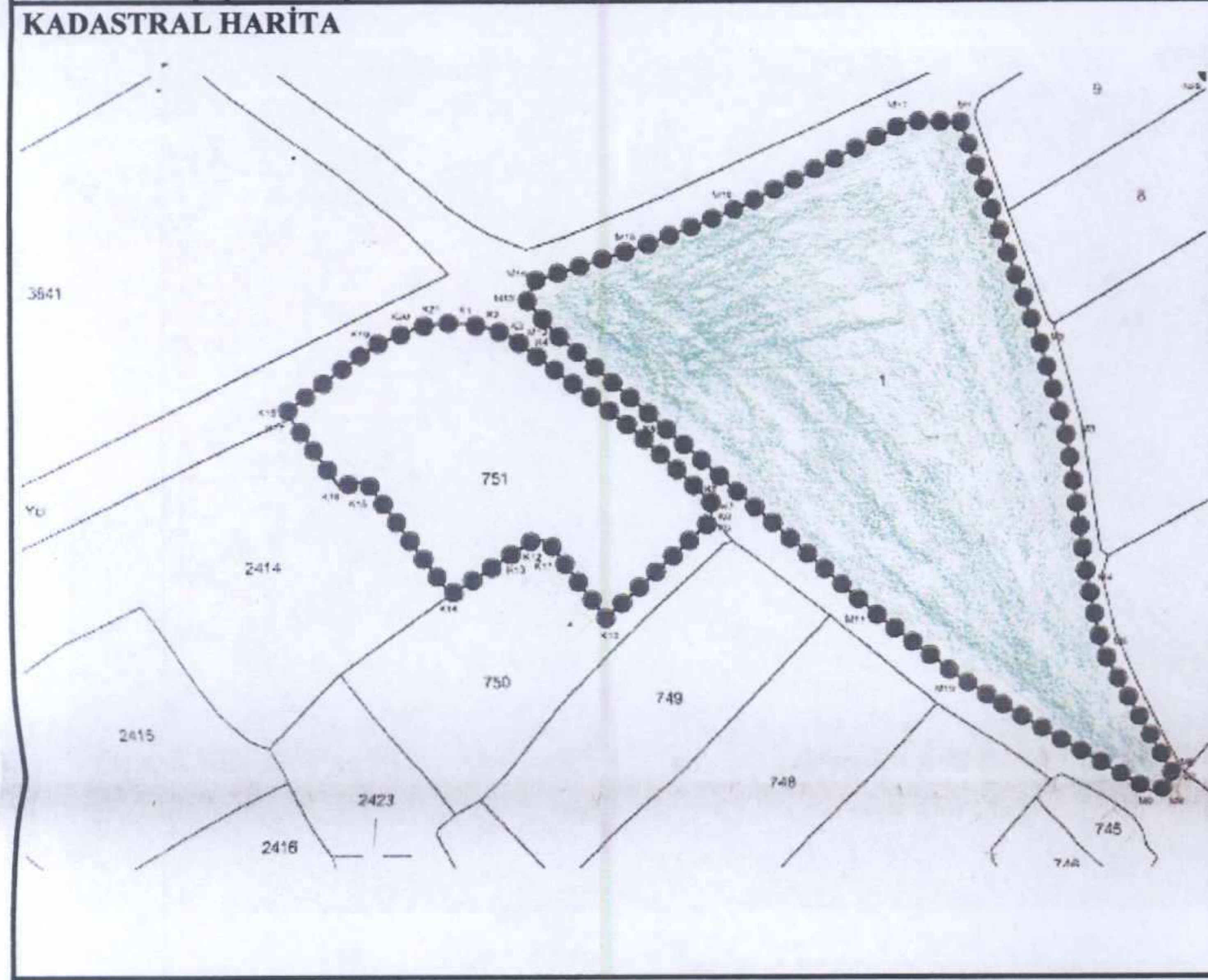

GÖZLEMLER: Aktif olarak gömü yapıldığı tespit edilmiştir.

BUGÜNKÜ SAHİBİ: Gümüşçay Belediyesi

BAKIMINDAN SORUMLU OLMASI GEREKEN KURULUŞ: Gümüşçay Belediyesi

YAPILAN ONARIMLAR:

<p>AYRINTILI TANIM: Çanakkale İli, Biga İlçesi, Gümüşçay Beldesi, Şehitler Caddesi Mevkii'nde, mülkiyeti Gümüşçay Belediyesine ait, 22.513.00 m² yüzölçüme sahip 72 parsel numaralı taşınmazda yer almaktadır. Osmanlı Dönemine ait mezar taşlarının büyük bölümünü kadınlara ait olduğu bilinen hotozlu ve kavuklu olması sebebiyle erkeklere ait olduğu bilenen mezar taşları oluşturmaktadır. Erkek mezar taşlarında ölünün statüsüne göre bir başlık bulunmasına karşın, kadın mezar taşlarında, kadın zarafetini yansıtan çiçek motifleri başlık olarak kullanılmıştır. Osmanlı'da sosyal statünün en önemli göstergesi olan kavuklar, bu nedenle mezar taşlarının da en belirleyici özelliği olmuşlardır. Bazı kavuklu mezar taşlarında kişinin genç yaşta ölmüş olduğunu belirten çiçek motifleri bulunmaktadır. Mezar taşı kitabeleri bir devrin özelliğini yansıtmakla birlikte, ölen kişinin mesleği, sosyal statüsü, okuryazarlığı gibi konularda bilgi vermeleri sebepleriyle önemlidir.</p>	TEKNİK BİLGİLER	SU	ELEKTRİK	ISITMA	KANALİZASYON
	ORJİNAL KULLANIMI: Mezarlık.				
	BUGÜNKÜ KULLANIMI: Mezarlık.				
	ÖNERİLEN KULLANIMI: Mezarlık.				
HAZIRLAYANLAR:	Arkeolog Handan ÖZALPAY				
	Arkeolog Hakan BAŞYEĞİT				

<p>Çanakkale KVKBK'nun 26.08.2020 Gün ve 6347 Sayılı karar ekidir.</p> <p>ASLİ KOPYASIDIR E. Çağman ESİRGEMEZ Koruma Bölge Kurulu Müdürü</p>	EKLER:	KONTROL EDEN:	
	RAPOR		E. Çağman ESİRGEMEZ Koruma Bölge Kurulu Müdürü
	FOTOĞRAF	X	KURUL ONAYI NO:
	RÖLÖVE PROJESİ		
	RESTORASYON PROJESİ		
HARİTA	X	REVİZYON:	
KROKİ			
KİTABE		KURUL KARARLARI:	
VAKFIYE		Ç.K.V.K.B.K.'nın 26.06.2020 Tarih ve 6226 Sayılı Karar	

