



T.C.
KÜLTÜR VE TURİZM BAKANLIĞI
AYDIN KÜLTÜR VARLIKLARINI KORUMA BÖLGE KURULU
KARAR

TOPLANTI TARİHİ VE NO : 12.08.2016 – 136
KARAR TARİHİ VE NO : 12.08.2016 – 5311

09.07.80
Toplantı Yeri
AYDIN

Aydın ili, Kuyucak İlçesi, Yöre Mahallesi'nin yaklaşık 3 km kuzeyinde, Kayran Çayı'nın batı kenarında, Yöre Kalesi'ne doğru uzanan küçük vadinin başlangıç noktasında, 693 ve 694 parseller ile 880, 881 ve 698 parsellerin arasında kalan su kemerinin tesciline ilişkin; Afrodisias Müze Müdürlüğü'nün 23/05/2016 tarihli ve 221 sayılı yazısı, Aydın Kadastro Müdürlüğü'nün 07/06/2016 tarihli ve 1326990 sayılı yazısı, Aydın Büyükşehir Belediye Başkanlığı'nın 15/06/2016 tarihli 17621 sayılı yazısı, Kuyucak Tapu Müdürlüğü'nün 17/06/2016 tarihli ve 1415544 sayılı yazısı, Kuyucak Belediye Başkanlığı'nın 23/06/2016 tarihli ve 1303 sayılı yazısı, Karayolları Genel Müdürlüğü – 2. Bölge Müdürlüğü'nün 28/06/2016 tarihli ve 157139 sayılı yazısı, Devlet Su İşleri Genel Müdürlüğü 21. Bölge Müdürlüğü'nün 01/07/2016 tarihli ve 459012 sayılı yazısı Aydın Büyükşehir Belediye Başkanlığı'nın 21/07/2016 tarihli ve 19980 sayılı yazısı, Aydın Kültür Varlıklarını Koruma Bölge Kurulu Müdürlüğü'nün 03/06/2016 tarihli ve 2374 sayılı yazısı, Aydın Kültür Varlıklarını Koruma Bölge Kurulu Müdürlüğü uzmanlarının 11/08/2016 tarihli raporu okundu. Ekler ve konuya ilişkin tüm bilgi ve belgeler incelendi. Yapılan görüşmeler sonucunda;

Aydın ili, Kuyucak İlçesi, Yöre Mahallesi'nin yaklaşık 3 km kuzeyinde, Kayran Çayı'nın batı kenarında, Yöre Kalesi'ne doğru uzanan küçük vadinin başlangıç noktasında, 693 ve 694 numaralı parseller ile 880, 881 ve 698 numaralı parsellerin arasında kalan su kemerinin; 2863 sayılı Kültür ve Tabiat Varlıklarını Koruma Kanunu kapsamında, korunması gerekli taşınmaz kültür özelliği gösterdiğinden tescilinin uygun olduğuna, yapı grubunun, I. grup yapı olarak belirlenmesine, koruma alanının 1/1000 ölçekli koruma alanı haritasında önerildiği şekliyle uygun olduğuna, tescilli su kemeri ve koruma alanı içerisindeki her türlü fiziki ve inşai müdahaleler öncesinde Kurulumuzdan izin alınmasına, tescilli su kemerine ait bağlantı hatlarının tespitine ilişkin Koruma Bölge Kurulu Müdürlüğü ve ilgili Müze Müdürlüğü uzmanlarınca çalışma yapılarak, çalışma sonucuna ilişkin teknik rapor ve fotoğrafların Kurulumuza iletilmesine karar verildi.



BAŞKAN
Prof. Dr. Celal ŞİMŞEK
İMZA

BAŞKAN YARDIMCISI
Bahadır DİKMEN
İMZA

ÜYE
Prof. Dr. Aslı SARAÇOĞLU
İMZA

ÜYE
Yrd. Doç. Dr. Saim CİRTİL
İMZA

ÜYE
Dr. Levent ÜNVERDİ
İMZA

ÜYE
Kemal NALBANT
İMZA

ÜYE
Hakan ÖZKAN
Aydın Büyükşehir Belediye Başkanlığı
İMZA

ÜYE
Yusuf YILMAZ
Afrodisias Müze Müdürü V.
İMZA

ÜYE
Kuyucak Belediye Başkanlığı
BULUNMADI

AVRUPA KONSEYİ	Doğal Ve Kültürel Varlıkları Koruma Envanteri D.K.C.K.E	KÜLTÜR VARLIĞI	Envanter No:
TÜRKİYE	Kültür Varlıkları ve Müzeler Genel Müdürlüğü		Harita No:

İli: AYDIN	İlçesi: KUYUCAK	Mahalle Köy: YÖRE	KORUMA DERECESESİ
----------------------	---------------------------	-----------------------------	--------------------------

SOKAK : -	Pafta :	Ada :	Parsel :	1.Grup Yapı	2.Grup Yapı
					X

Adı: SU KEMERİ	Yaptıran:	Yapan:	Mimari Çağı: OSMANLI
	Yapım Tarihi: 19. YY	Kitabe: -	Vakfiye:-

Genel Tanım: Kayran Deresi'nin batı yanında, dereyi besleyen küçük akıntı üzerinde iki sırt arasında yer alan küçük bir su kemeridir.

Koruma Durumu	A	İyi	Taşıyıcı	A	Dış Yapı	A	Üst Yapı	A	İç Yapı	A	Süsleme Elemanları	A	Rutubet
	B	Orta		X	X	B		B					
	X	Kötü		C	C	C		C		B			

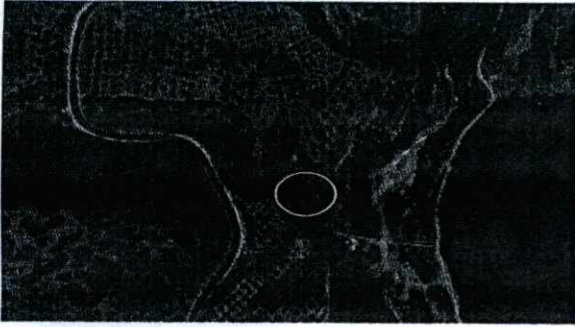

Gözlemler: Su kemerinin güney ucu kırılarak tahrip olmuş durumdadır

Bugünkü Sahibi:	Bakımından sorumlu olması gereken kuruluş:
-----------------	--

Yapılan Onarımlar:

Ayrıntılı Tanım:

Aydın İli, Kuyucak İlçesine bağlı Yöre ve Kayran Mahalleleri arasındaki karayolunun yaklaşık üçüncü kilometresinde yamaç üzerinde yer alan ve halk arasında Asarkale adıyla da bilinen Yöre Kalesi'nin batı eteklerinde, dere yatağı kıyısında yer alan tarihi su kemeri işlenmemiş yöre taşı ve harç kullanılarak inşa edilmiştir. Kuzey-güney yönlüdür.

Su kemerini kalın ayaklar üzerinde taşıyan yuvarlak kemerlerden üç adedi günümüze korunarak gelebilmiştir.

Yaklaşık 1 m kalınlığındaki kemerin korunan uzunluğu yaklaşık 9,50 m yüksekliği ise 4 m'dir.

Kemer 19. yy'a Kuyucak'ın su sorununu çözen mutasarrıf Yakup Paşa tarafından yaptırılmış olmalıdır.

Teknik bilgiler:

Su	Elektrik	Isıtma	Kanalizasyon
-	-	-	-

Orijinal Kullanımı: *Su Kemerisi*

Bugünkü Kullanımı: -

Önerilen Kullanımı: -

Hazırlayanlar:

05/07/2015

M. Umut-DOĞAN Arkeolog

Murat ALTUN Sanat Tarihçisi

YAYIN DİZİNİ:

Ekler:

Rapor:

Fotoğraf:

Rölöve Proje:

Restorasyon Projesi:

Halihazır Harita:

Kadastral durum:

İmar planı:

Kurum görüşleri

Kontrol Eden: Yusuf YILMAZ
Müze Müdürü V.

Kurul Onayı No :

Revizyon:

Kurul Kararları:

AYDIN
KÜLTÜR VARLIKLARI
KORUMA BÖLGE KURULU
12/08/2016 GÜN VE 5311
SAYILI KARAR EKİ



AYDIN İLİ, KUYUCAK İLÇESİ, YÖRE MAHALLESİ SU KEMERİ KORUMA ALANI HARİTASI

699

881

698

880

K

ÖLÇEK : 1/1.000

694

693

AYDIN
KÜLTÜR VARLIKLARINI
KORUMA BÖLGE KURULUNUN
12/08/2016 GÜN VE 3371
SAYILI KARAR EKİDİR

GÖSTERİM

----- KORUMA ALANI SINIRLARI

Metin KÜÇÜK KAPLAN
Kültür ve Turizm Uzmanı
Şehir Plancısı

HAZIRLAYANLAR
Oğuzhan ÇİFTÇİ
Müze Araştırmacısı
Sanat Tarihçisi

Bahtiyar Rıza NUĞRAL
Müze Araştırmacısı
Antropolog

ASLI GİBİDİR.
Mehmet MAZ
Bölge Kurulu Müdürü

ED 50 3. DERECE KOORDİNAT SİSTEMİNDE HAZIRLANMIŞTIR

691

NoktaNo	Y	X
6	370200.191	4203889.098
5	370200.589	4203889.060
7	370199.793	4203889.136
4	370201.242	4203895.866
8	370200.446	4203895.943
2	370201.566	4203903.438
3	370201.959	4203903.339
1	370201.174	4203903.538
9	370186.243	4203904.970
10	370186.649	4203907.283
11	370187.412	4203909.504
12	370188.512	4203911.579
13	370189.922	4203913.457
14	370191.608	4203915.092
15	370193.528	4203916.443
16	370195.636	4203917.478
17	370197.880	4203918.172
18	370200.204	4203918.507
19	370202.552	4203918.475
20	370204.867	4203918.076
21	370205.651	4203917.877
22	370207.886	4203917.118
23	370209.974	4203916.017
24	370211.864	4203914.603
25	370213.508	4203912.910
26	370214.867	4203910.979
27	370215.906	4203908.860
28	370216.599	4203906.603
29	370216.930	4203904.266
30	370216.890	4203901.906
31	370215.520	4203887.627
32	370215.112	4203885.309
33	370214.347	4203883.083
34	370213.243	4203881.005
35	370211.827	4203879.124
36	370210.134	4203877.489
37	370208.207	4203876.138
38	370206.091	4203875.105
39	370203.841	4203874.416
40	370201.510	4203874.088
41	370199.156	4203874.128
42	370198.360	4203874.205
43	370196.042	4203874.612
44	370193.816	4203875.378
45	370191.738	4203876.482
46	370189.857	4203877.898
47	370188.222	4203879.591
48	370186.871	4203881.518
49	370185.838	4203883.634
50	370185.149	4203885.884
51	370184.821	4203888.215
52	370184.861	4203890.568