



T.C.

KÜLTÜR VE TURİZM BAKANLIĞI
AYDIN KÜLTÜR VARLIKLARINI KORUMA BÖLGE KURULU
KARAR

TOPLANTI TARİHİ VE NO :25.08.2016 -137
KARAR TARİHİ VE NO :25.08.2016 -5345

09.02.73
Toplantı Yeri
AYDIN

Aydın İli, Çine İlçesi, Soğukoluk Mahallesi, Havutlu Mevkii'nde bulunan ve 1/25000'lik haritada sınırları belirtilen alana ilişkin Aydın Kültür Varlıklarını Koruma Bölge Kurulu'nun 12.05.2016 tarih ve 5086 sayılı kararı gereği, Korunması Gerekli Taşınmaz Kültür Varlıklarının ve Sitlerin Tespit Ve Tescili Hakkındaki Yönetmeliğin 6. maddesi kapsamında ilgili ve faaliyetleri etkilenen kurum ve kuruluşların görüşlerinin iletilmesi için yasal süre olan 45 günlük süre dolması nedeniyle Aydın Kültür Varlıklarını Koruma Bölge Kurulu Müdürlüğü Uzmanlarınca hazırlanan 02.08.2016 tarih ve 5028 kayıt nolu raporu okundu. Ekleri ve konuya ilişkin tüm bilgi ve belgeleri üzerinde yapılan incelemeler ve görüşmeler sonucunda;

Aydın İli, Çine İlçesi, Soğukoluk Mahallesi, Havutlu Mevkii'nde bulunan alanın, Aydın Müzesi Müdürlüğü uzmanlarınca hazırlanan tescil fişinin ve 1/25000'lik haritada sınırları belirtildiği şekliyle I. Derece Arkeolojik Sit Alanı olarak tescilinin uygun olduğuna sit alanı içerisinde yapılacak her türlü uygulama öncesinde Kurulumuzdan görüş alınması gerektiğine ayrıca Kültür ve Tabiat Varlıklarını Koruma Yüksek Kurulu'nun 658 sayılı ilke kararında belirtildiği şekliyle mevsimsel tarımsal faaliyetlerin yapılabileceğine, 2863 sayılı Kültür ve Tabiat Varlıklarını Koruma Kanunu'nun 17. maddesi gereğince 3 ay içerisinde geçiş dönemi yapılaşma koşullarının belirlenmesi gerektiğine karar verildi.

ASLI GİBİDİR

Mehmet YILMAZ
Bölge Kurulu Müdürü

BAŞKAN
Prof.Dr.Celal ŞİMŞEK
İMZA

BAŞKAN YARDIMCISI
Bahadır DİKMEN
İMZA

ÜYE
Prof.Dr.Aslı SARAÇOĞLU
İMZA

ÜYE
Yrd.Doç.Dr.Saim CİRTİL
İMZA

ÜYE
Dr.Levent ÜNVERDİ
İMZA

ÜYE
Kemal NALBANT
BULUNMADI

ÜYE
Hakan ÖZKAN
Aydın Büyükşehir Belediyesi
İMZA

ÜYE
Yılmaz AKKAN
Aydın Müzesi Müdür V.
İMZA

ÜYE
Çine Belediye Başkanlığı
BULUNMADI

AVRUPA KONSEYİ T Ü R K İ Y E	DOĞAL VE KÜLTÜREL VARLIKLARI KORUMA ENVANTERİ	D.K.V.K.E	A N I T	ENVANTER NO :		
İLİ:	İLÇESİ :	MAHALLE - KÖY - MEVKİ :	KORUMA DERECESESİ	HARİTA NO :		
Aydın	Çine	Soğukoluk Köyü Havutlu Mevkii				
ADRESİ :	KADASTRO :		ANITÇAL	2 3		
			ÇEVRESEL	1 2 3		
			ÇEVREYE AYKIRI	1 2 3		
ADI :	YAPTIRAN :	YAPAN :	MİMARİ ÇAĞI :			
Erken uyarı sistemi ve yaşam alanı			Hellenistik- Roma			
	YAPIM TARİHİ :	KİTABE :	VAKFIYE :			
GENEL TANIM: Aydın İli, Çine İlçesi, Soğukoluk Köyü, Havutlu Mevkiinde orman sahası içinde erken uyarı sistemi ve yerleşim alanı.						
KORUMA DURUMU	A TAŞIYICI YAPI	A DIŞ YAPI	A ÜST YAPI	A SÜSLEME ELEMANLARI	A RUTUBET	A YOK
	B	B	B	B	B	B İZİ VAR
	C	C	C	C	C	C ÖNEMLİ

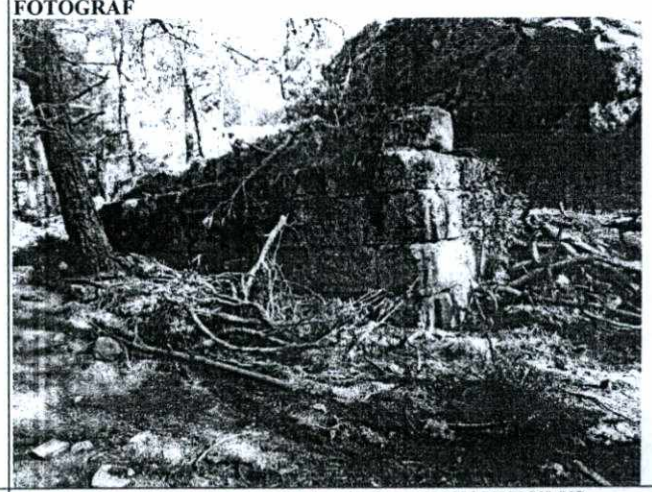
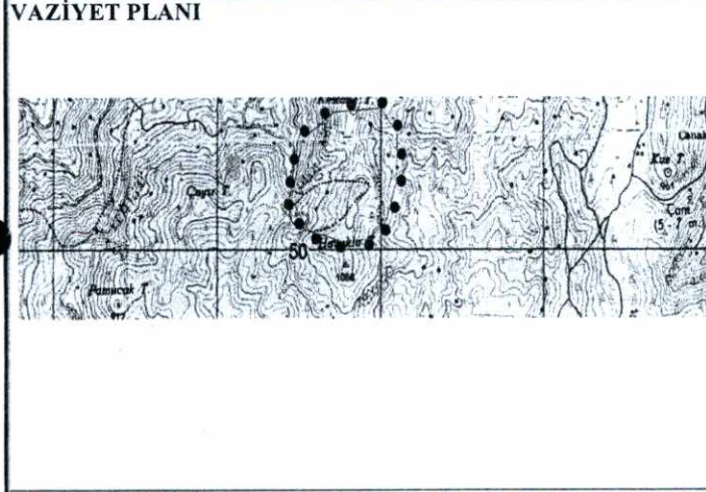

BUGÜNKÜ SAHİBİ BAKIMINDAN SORUMLU OLMASI GEREKEN KURULUŞ

YAPILAN ONARIMLAR :

AYRINTILI TANITIM:

Aydın İli, Çine İlçesi, Soğukoluk Köyü, Havutlu Mevkiinde meydana gelen kaçak kazı olayından dolayı 20.04.2016 tarihinde yerinde incelenme yapılmıştır. Kaçak kazı mahalli Soğukoluk Mahallesinin yaklaşık olarak 10 km güneydoğu tarafında orman sahası içinde yer almaktadır. Alana çok kötü bir orman yolu kullanarak yaklaşık olarak 7 km'sini arazi aracılığıyla diğer kısmı yaya olarak gidilerek varılmaktadır. Yaklaşık olarak 1000 m rakımlı Havutlu Tepenin üst kısmı antik dönemde güvenlik ve erken uyarı sistemi olarak kullanılan ve antik dönemde bu bölgede çok yaygın örneklerine rastladığımız hem askeri karakol hem de yerleşim yeri olarak kullanılan bir alandır. Alında ve Labranda Antik Kentleri arasında, antik yol güzergâhı hattında yer almaktadır. Tepenin üst kısmında kayalara oyulmuş ve sarp kayalara tırmanışı kolaylaştırmak amacıyla merdivenler yapılmıştır. Bunun yanında moloz taşlarla örülmüş bir yapı ise tamamen yıkılmıştır. Havutlu Tepenin eteklerinde ise bir su kaynağı bulunmakta olup bu su kaynağının yakınında bosajlı blok taşlardan örülmüş kare şeklinde muhtemelen bir mezar yapısı bulunmaktadır. Mezar yapısının yanında aynı şekilde bosajlı blok taşlardan örülmüş ve içinde devrilmiş sütun bulunan başka yapılarda bulunmaktadır. Ayrıca mezar yapısının yanında kaçak kazı sonucu ortaya çıkartılmış moloz taşla örülmüş duvar yapıları bulunmaktadır. Yerleşim alanında bol miktarda seramik parçaları bulunmaktadır. Alanda bulunan buluntulardan yola çıkarak alanın Helenistik ve Roma Dönemi iskan görmüş bir yerleşim yeri olduğu anlaşılmaktadır.

TEKNİK BİLGİLER

Su	Elektrik	Isıtma	Kanalizasyon
----	----------	--------	--------------

ORJİNAL KULLANIMI
Erken uyarı sistemi ve yaşam alanı

BUGÜNKÜ KULLANIMI

ÖNERİLEN KULLANIMI

HAZIRLAYANLAR 27.12.2013

Emrah ATALAY
Sanat Tarihçisi

[Signature]
Hüseyin ÇETİNKAYA
Arkeolog

[Signature]

YAYIN DİZİNİ :

1-	EKLER :	
2-	RAPOR	.
3-	FOTOĞRAF	.
4-	RÖLÖVE PROJESİ	
	RESTORASYON PROJESİ	
	HARİTA	.
	KRÖKİ	
	KİTABE	
	VAKFIYE	

ONAY :

Yılmaz AKKAN
Müze Müdürü V.

YAYIN DİZİNİ :

1-
2-
3-
4-

KÜLTÜR VARLIKLARINI
KORUMA BÖLGE KURULUNU
25.08.2016 GÜNÜNE 5345
SAYILI KARAR EKİDİR

[Red Stamp: T.C. Kültür Varlıklarını Koruma Bölge Kurulu Müdürlüğü]

KESTANE-HAVUKLU TEPE ARKEOLOJİK SİT HARİTASI

İLİ : AYDIN

İLÇESİ : ÇİNE

KÖYÜ : SOĞUKOLUK

MEVKİİ: KESTANE-HAVUKLU T.

KOORDİNAT:6 DERECE ED-50

PAFTA: AYDIN - N19-B2

AYDIN
KÜLTÜR VARLIKLARINI
KORUMA BÖLGE KURULUŞU
25.08.2016 GÜN VE 5345
SAYILI KARAR EKİ



AYDIN — N 19 - b 2

ÖTEL
TED

