



T.C.

**KÜLTÜR VE TURİZM BAKANLIĞI
AYDIN KÜLTÜR VARLIKLARINI
KORUMA BÖLGE KURULU**

KARAR

TOPLANTI TARİHİ VE NO : 25.08.2016 – 137

09.00.1576

KARAR TARİHİ VE NO : 25.08.2016 – 5388

Toplantı Yeri
AYDIN

Aydın İli, Efeler İlçesi, Mesudiye Mahallesinde, Aydın Kültür Varlıklarını Koruma Kurulu'nun 27.09.2012 tarih ve 983 sayılı kararı ile Koruma Amaçlı İmar Planı uygun bulunan, Gayrimenkul Eski Eserler ve Anıtlar Yüksek Kurulu'nun 14.05.1976 tarih ve 30 sayılı kararı ile sınırları belirlenerek tescil edilen, Aydın Kültür Varlıklarını Koruma Bölge Kurulu'nun 10.05.2012 tarih ve 612 sayılı kararı ile sınırları son şeklini alan Tralleis Antik Kenti III. Derece Arkeolojik Sit sınırları içerisinde bulunan ve tapunun 6369 ada, 11 parsel numarasında kayıtlı taşınmazda yola terk ve ihdas ile sondaj taleplerine ilişkin; Efeler Belediye Başkanlığı, İmar ve Şehircilik Müdürlüğü'nün 25.07.2016 tarih ve 6884-8870 sayılı yazısı, Cengiz ALTINTAŞ'ın 09.08.2016 tarihli dilekçesi, Aydın Kültür Varlıklarını Koruma Bölge Kurulu Müdürlüğü uzmanlarının 24.08.2016 tarihli raporları okundu. Ekler ve konuya ilişkin tüm bilgi ve belgeler incelendi. Yapılan görüşmeler sonunda;

Aydın İli, Efeler İlçesi, Mesudiye Mahallesinde, Tralleis Antik Kenti III. Derece Arkeolojik Sit sınırları içerisinde bulunan ve tapunun 6369 ada, 11 parsel numarasında kayıtlı taşınmazda kararımız eki tescil bildirimine göre yola terk ve ihdas taleplerinin uygun olduğuna, yeni yapılanma talebinin ise ilgili Müze Müdürlüğü denetiminde yapılacak sondaj sonucu bilgi ve belgelerin Kurulumuza iletilmesinde sonra değerlendirilmesi gerektiğine karar verildi.

ASLI GİBİDİR

Mehmet YILMAZ
Bölge Kurulu Müdürü



BAŞKAN YARDIMCISI
Bahadır DİKMEN
İMZA

BAŞKAN
Prof.Dr. Celal ŞİMŞEK
(BULUNMADI)

ÜYE
Prof.Dr. Aslı SARAÇOĞLU
İMZA

ÜYE
Yrd.Doç.Dr. Saim CİRTİL
İMZA

ÜYE
Dr. Levent ÜNVERDİ
İMZA

ÜYE
Kemal NALBANT
(BULUNMADI)

ÜYE
Hakan ÖZKAN
Büyükşehir Belediye Başkanlığı
İMZA

ÜYE
Yılmaz AKKAN
Aydın Müze Müdür V.
İMZA

ÜYE
Vildan NUĞRAL
Efeler Belediye Başkanlığı
İMZA

Kadastro gören yerlerde yapıp açak Düzeltme ve Değişiklik İşlemler için Beyanname

Mevkii

Mahalle veya Köyü

İlçesi

AYDIN

MESUDIYE

EFELER

İHDAS-YOLA TERK-MIKTAR DÜZELTME

Kütük Sa.No.	Pafta No.	Ada No.	Parsel No.	Yüzölçümü		Cins	Sahibi	Düdünceler ve İşlemin Şekli
				H.	dm2			
150134513	20K-IV	6369	11	00	149	00	ARSA	İHDAS EDİLDİ
150134513	20K-IV	6369	11	00	147	14	ARSA	3402 Sayılı Kadastro Kanununun 41/2 m.d. alınarak re sen alan düzeltilmesi yapıldı.
150134513	20K-IV	6369	11	00	147	14	ARSA	BİRLEŞEREK B OLDU.
			B	00	166	48	ARSA	D İLE GÖSTERİLEN KISIM YOLA TERK EDİLDİ.
			C	00	166	40	ARSA	EFELER BELEDİYESİ 1929/19640 CENGİZ ALTINTAŞ 147/1416640
			D	00	00	08	YOL	KAMU LEHİNE BEDELSİZ YOLA TERK EDİLDİ.

Tescil Bildirimi İstegimize Uygun Olarak Düzenlenmiştir.

Kadastro Müdürü
İmza ve Mühür

EFELER BELEDİYESİ YETKİLİSİ

CENGİZ ALTINTAŞ

ASLI GİBİDİR.
M. Mehmet YILMAZ
Bölge Kurulu Başkanı
AYDIN

AYDIN KÜLTÜR YARLIKLARINI KORUMA BÖLGE KURULUNUN
25.08.2016 GÜNÜ VE 5388 SAYILI KARAR EKİDİR.

4236 KROKİ YERİ

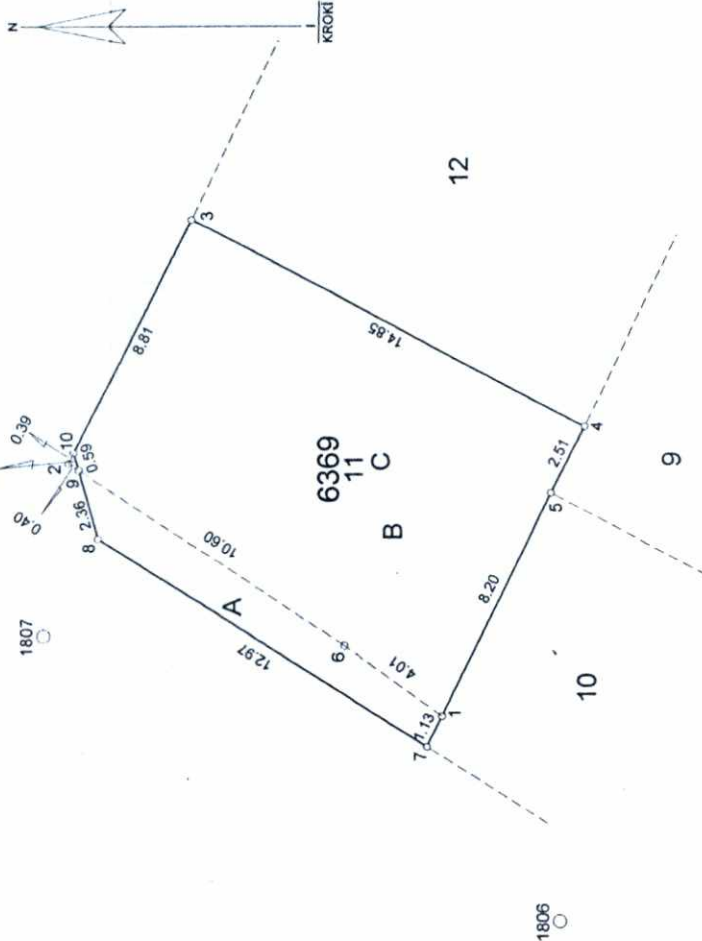

Ada	Parsel	Noktalar	Hesap Alan	Tapu Alan	Fark	Tevviz	NoktaNo		X	
							Y	X		
6369	11	1.6,2,3,4,5	147.14	149.00	1.86	6.86	51244.70	2	48671.26	51257.18
	A	7.8,9,6,1	19.34				51253.01	4	48672.49	51239.90
	B	7.8,9,2,3,4,5,1	166.48				51241.03	6	48665.24	51247.97
	C	7.8,9,10,3,4,5,1	166.40				51245.20	8	48668.77	51256.21
	D	9,10,2	0.08				51256.84	10	48671.61	51257.00

Bu Kısım Merkezde Doldurulacaktır.

Geliş Tarih ve No.su	Tersinmatı Yapılmıştır.	Klasörüne İşlenmiştir.	Tersima

Belediye encümeni Kararının:

Tarih:/...../2016

No su: