



T.C.

**KÜLTÜR VE TURİZM BAKANLIĞI
AYDIN KÜLTÜR VARLIKLARINI
KORUMA BÖLGE KURULU**

KARAR

TOPLANTI TARİHİ VE NO: 09.02.2017-150

09.02.175

KARAR TARİHİ VE NO: 09.02.2017-6036

Toplantı Yeri
AYDIN

Aydın İli, Çine İlçesi, Eskiçine Mahallesi sınırları içerisinde bulunan 2863 sayılı Kültür ve Tabiat Varlıklarını Koruma Kanunu kapsamında "Korunması Gerekli Taşınmaz Kültür Varlığı" olarak Aydın Kültür Varlıklarını Koruma Bölge Kurulu'nun 13.04.2012 tarih ve 576 sayılı kararı ile tescilli köprüye yönelik aynı karar ile belirlenen on beş metrelik koruma alanı sınırlarının sayısallaştırmasına ilişkin Aydın Kültür Varlıklarını Koruma Bölge Kurulu Müdürlüğü Uzmanlarının 16.01.2017 tarihli raporu okundu. Ekler ve konuya ilişkin tüm bilgi ve belgeler incelendi. Yapılan Görüşmeler sonucunda,

Aydın İli, Çine İlçesi, Eskiçine Mahallesi sınırları içerisinde bulunan tescilli köprüye ilişkin aynı karar ile belirlenen on beş metrelik koruma alanı sınırlarının sayısallaştırmasına yönelik hazırlanan koruma alanı 1/1000 ölçekli haritanın uygun olduğuna, tescilli yapı ve koruma alanında kalan taşınmazlarda yapılacak her türlü uygulama öncesinde Kurulumuzdan görüş alınmasına, Kültür ve Tabiat Varlıklarını Koruma Yüksek Kurulu'nun 05.11.1999 tarih ve 660 sayılı ilke kararındaki proje hazırlama esaslarında belirtilen hükümlere göre hazırlanacak rölöve, restitüsyon, restorasyon ve çevre düzenleme projelerinin Kurulumuza iletilmesine, tescilli yapı çevresindeki koruma alanı içerisinde yer alan yol içerisinde yapılacak alt yapı (kanalizasyon, su, yağmur suyu hattı, doğalgaz, elektrik, haberleşme vb.) çalışmalarının ilgili Belediyesi ve Müze Müdürlüğü denetiminde yapılabileceği ancak yol içerisinde tescilli yapı silueti ve mahiyetini etkileyecek herhangi bir alt yapı çalışmasının yapılmamasına, uygulama sonuçlarına ilişkin hazırlanacak teknik rapor ve fotoğrafların Koruma Bölge Kurulu Müdürlüğüne iletilmesi gerektiğine karar verildi.

ASLI GİBİDİR

Mehmet YILMAZ
Bölge Kurulu Müdürü



BAŞKAN
Prof. Dr. Celal ŞİMŞEK
İMZA

BAŞKAN YARDIMCISI
Bahadır DİKMEN
İMZA

ÜYE
Prof. Dr. Aslı SARAÇOĞLU
İMZA

ÜYE
Yrd. Doç. Dr. Saim CİRTİL
İMZA

ÜYE
Dr. Levent ÜNVERDİ
İMZA

ÜYE
T. Cengiz KAMAN
İMZA

ÜYE
İrfan ÇELİK
BULUNMADI

ÜYE
Hakan ÖZKAN
Aydın Büyükşehir Belediye Başkanlığı
İMZA

ÜYE
Çine Belediye Başkanlığı
BULUNMADI

AYDIN İLİ, ÇİNE İLÇESİ, ESKİÇİNE MAHALLESİ TESCİLLİ KÖPRÜNÜN KORUMA ALANI

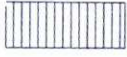

Tescilli Parsel

Koruma Alanı Sınırı

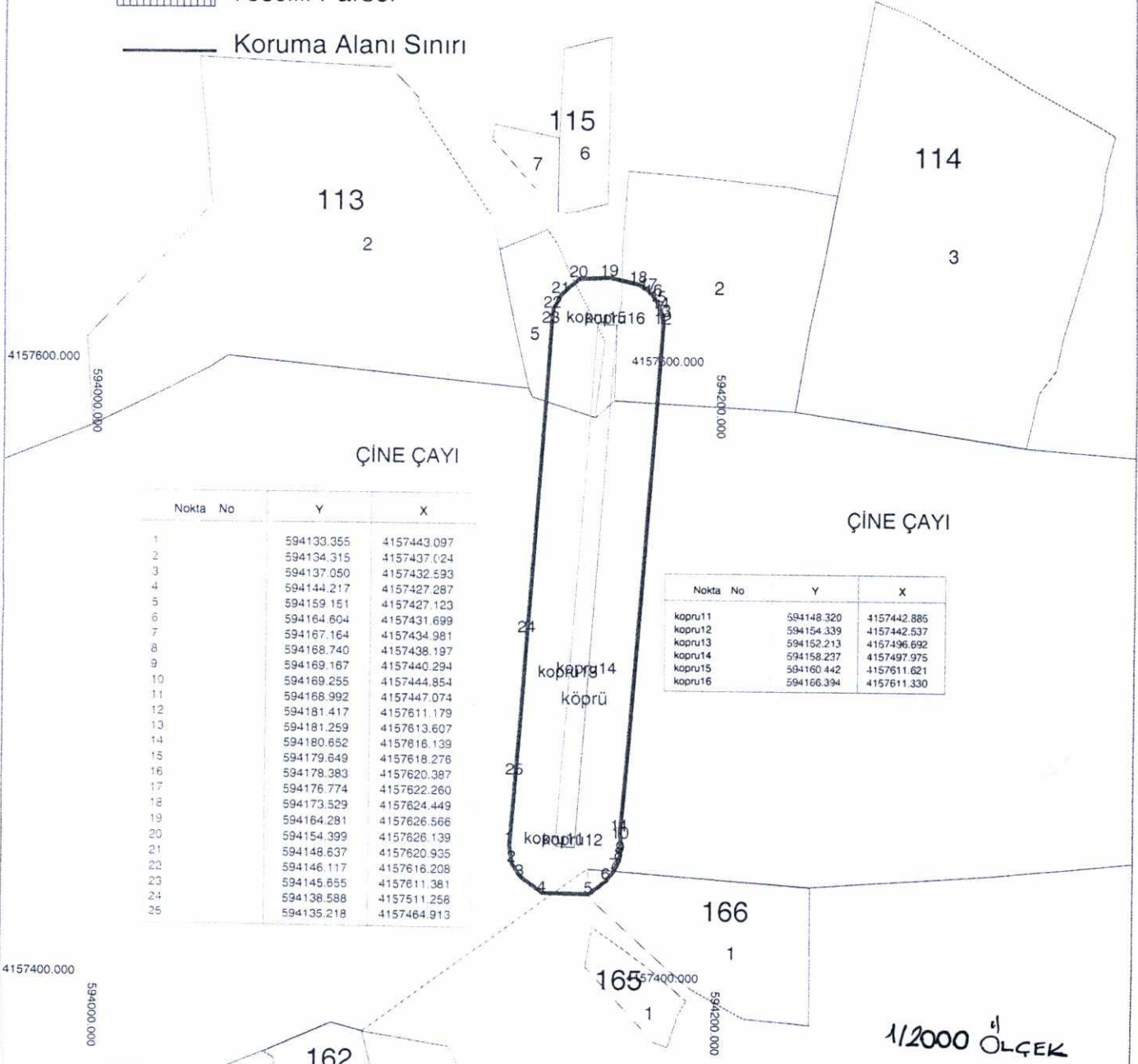

Nokta No	Y	X
1	594133.355	4157443.097
2	594134.315	4157437.024
3	594137.050	4157432.593
4	594144.217	4157427.287
5	594159.151	4157427.123
6	594164.604	4157431.699
7	594167.164	4157434.981
8	594168.740	4157438.197
9	594169.167	4157440.294
10	594169.255	4157444.854
11	594168.992	4157447.074
12	594181.417	4157611.179
13	594181.259	4157613.607
14	594180.652	4157616.139
15	594179.649	4157618.276
16	594178.383	4157620.387
17	594176.774	4157622.260
18	594173.529	4157624.449
19	594164.281	4157626.566
20	594154.399	4157626.139
21	594148.637	4157620.935
22	594146.117	4157616.208
23	594145.655	4157611.381
24	594138.588	4157511.258
25	594135.218	4157464.913

Nokta No	Y	X
köprü11	594148.320	4157442.885
köprü12	594154.339	4157442.537
köprü13	594152.213	4157436.692
köprü14	594158.237	4157497.975
köprü15	594160.442	4157611.621
köprü16	594166.394	4157611.330

1/2000 Ölçek

HAZIRLAYANLAR

Salih YILDIRIM
Müze Araştırmacısı/Sanat Tarihçisi

Hawa SEÇER SAĞINC
Şehir Plancısı

Not: ED 50 3 Derecelik Sistemde hazırlanmıştır.