



T.C.  
KÜLTÜR VE TURİZM BAKANLIĞI  
AYDIN KÜLTÜR VARLIKLARINI  
KORUMA BÖLGE KURULU

KARAR

TOPLANTI TARİHİ VE NO : 09.02.2017- 150

09.09.660

KARAR TARİHİ VE NO : 09.02.2017-6064

Toplantı Yeri  
AYDIN

Aydın İli, Söke İlçesi, Pamukçular Mahallesi sınırları içerisinde bulunan ve tapunun 387 parsel numarasında kayıtlı taşınmazda, Aydın Kültür Varlıklarını Koruma Bölge Kurulu Müdürlüğü Uzmanlarınca yerinde yapılan incelemeler sonucunda tespiti yapılan Zeytinyağı İşliğinin, 2863 sayılı Kültür ve Tabiat Varlıklarını Koruma Kanunu kapsamında “Korunması Gerekli Taşınmaz Kültür Varlığı” özelliği gösterdiği gerekçesiyle hazırlanan 1/250 ölçekli haritada yeri ve koruma alanı sınırları belirlendiği şekliyle tescil edilmesinin önerildiği Aydın Kültür Varlıklarını Koruma Bölge Kurulu Müdürlüğü Uzmanlarınca hazırlanan 02.02.2017 tarih ve 749 kayıt numaralı rapor ile aynı alana ilişkin Aydın Valiliği, İl Kültür ve Turizm Müdürlüğü'nün 09.06.2016 tarih ve 3353 sayılı yazısı ve eki; Milet Müze Müdürlüğü Uzmanlarınca hazırlanan 30.05.2016 tarihli rapor okundu. Ekleri ve konuya ilişkin tüm bilgi ve belgeler incelendi. Yapılan görüşmeler sonucunda;

Aydın İli, Söke İlçesi, Pamukçular Mahallesi bulunan ve tapunun 387 parsel numarasında kayıtlı taşınmaz üzerinde yer alan Zeytinyağı İşliğinin; 2863 sayılı Kültür ve Tabiat Varlıklarını Koruma Kanunu kapsamında “Korunması Gerekli Taşınmaz Kültür Varlığı” özelliği gösterdiğinden, kararımız eki anıt sit fişi ve 1/250 ölçekli haritada yeri ve koruma alanı sınırları belirlendiği şekliyle tescilinin uygun olduğuna, zeytinyağı işliğinin yapı grubunun “I. Grup” olarak belirlenmesine, tescilli zeytinyağı işliği ve koruma alanı içerisinde yapılacak her türlü uygulamalar öncesinde Kurulumuzdan izin alınması gerektiğine karar verildi.

ASLI GIBİDİR  
  
Mehmet YILMAZ  
Bölge Kurulu Müdürü

**BAŞKAN**  
Prof. Dr. Celal ŞİMŞEK  
İMZA

**BAŞKAN YARDIMCISI**  
Bahadır DİKMEN  
İMZA

ÜYE  
Prof. Dr. Aslı SARAÇOĞLU  
İMZA

ÜYE  
Yrd. Doç. Dr. Saim CİRTİL  
İMZA

ÜYE  
Dr. Levent ÜNVERDİ  
İMZA

ÜYE  
Tahsin Cengiz KAMAN  
İMZA

ÜYE  
İrfan ÇELİK  
BULUNMADI

ÜYE  
Hakan ÖZKAN  
Aydın Büyükşehir Belediye  
Başkanlığı  
İMZA

ÜYE  
Hasibe Akat İSLAM  
Milet Müze Müdür V.  
İMZA

ÜYE  
Mine AŞCI  
Söke Belediye Başkan Yrd.  
İMZA

# AYDIN İLİ, SÖKE İLÇESİ, PAMUKÇULAR MAHALLESİ ZEYTİNYAĞI İŞLİĞİ VE KORUMA ALANI HARİTASI

İLİ: AYDIN

İLÇESİ: SÖKE

MAHALLE: PAMUKÇULAR

KOORDİNAT: 3 DERECE ED-50

Nokta No	Y	X
1	545728.180	4167329.175
2	545730.795	4167316.357
3	545712.708	4167311.137
4	545710.623	4167326.244
5	545721.590	4167319.976
6	545722.486	4167319.955
7	545723.284	4167318.805
8	545722.645	4167317.565
9	545720.916	4167318.035

387 PARSEL

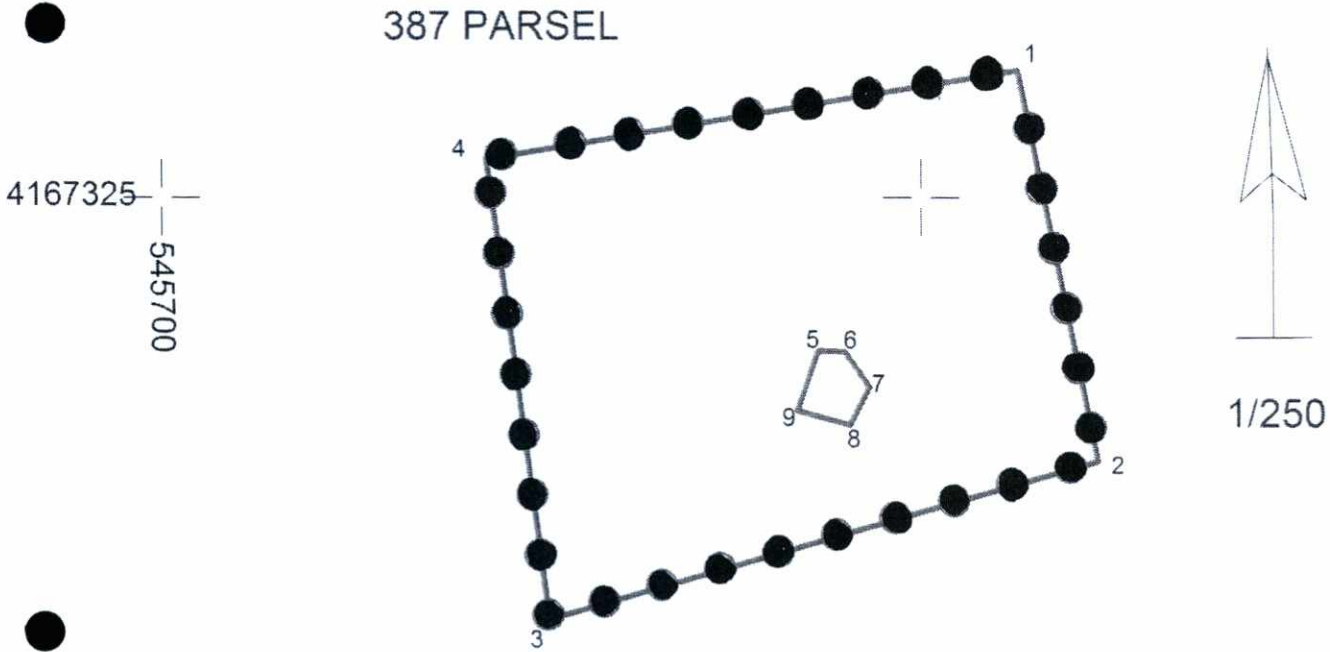

GÖSTERİM

—●●●●●●●●●●— Koruma Alanı Sınırı

T.C.  
KÜLTÜR VE TURİZM BAKANLIĞI  
AYDIN KÜLTÜR VARLIKLARINI  
KORUMA BÖLGE KURULU'NUN  
09.02.017 TARİH VE 6064  
SAYILI KARARI EKİDİR.

4167300 —  
545700

4167300 —  
545725

HAZIRLAYANLAR

Süleyman ÖZGEN  
Arkeolog

Havva SEÇER SAĞINÇ  
Şehir Plancısı

Haydar COŞAR  
Y. Çevre Mühendisi



NOT: Koruma alanı sınırları gösteriminde çizgi ve koordinat esas alınacaktır.