



T.C.

**KÜLTÜR VE TURİZM BAKANLIĞI  
AYDIN KÜLTÜR VARLIKLARINI  
KORUMA BÖLGE KURULU  
KARAR**

**TOPLANTI TARİHİ VE NO: 09.03.2017-152**

**09.09.651**

**KARAR TARİHİ VE NO : 09.03.2017-6160**

**Toplantı Yeri  
AYDIN**

Aydın İli, Söke İlçesi, Doğanbey Mahallesi'nin içinden geçen, İzmir II Numaralı Kültür ve Tabiat Varlıklarını Koruma Kurulu'nun 30.06.1993 tarih 3394 sayılı kararı ile tescillenen kentsel sit alanı içerisinde kalan VE Aydın Kültür Varlıklarını Koruma Bölge Kurulu'nun 21.06.2016 tarih ve 5233 sayılı kararı ile belirlenen koruma amaçlı imar planı kapsamında kalan Şarlak Deresi'nin ıslahına ilişkin; Aydın Valiliği İl Mahalli İdareler Müdürlüğü'nün 27.12.2016 tarih ve E.19935 sayılı yazısı, Söke Belediye Başkanlığı İmar ve Şehircilik Müdürlüğü'nün 10.02.2017 tarih ve 1164 sayılı yazısı ve Orman ve Su İşleri Bakanlığı Devlet Su İşleri Genel Müdürlüğü 21. Bölge Müdürlüğü'nün 17.02.2017 tarih ve 110546 sayılı yazısı ile Aydın Kültür Varlıklarını Koruma Bölge Kurulu Müdürlüğü Uzmanlarınca hazırlanan 08.03.2017 tarih ve 1751 kayıt nolu raporu okundu. Ekleri ve konuya ilişkin tüm bilgi ve belgeleri üzerinde yapılan incelemeler ve görüşmeler sonucunda;

Aydın İli, Söke İlçesi, Doğanbey Mahallesi'nde İzmir II Numaralı Kültür ve Tabiat Varlıklarını Koruma Kurulu'nun 30.06.1993 tarih 3394 sayılı kararı ile tescillenen kentsel sit alanında kalan, Şarlak Deresi 1/2300'lük haritada sınırları belirtilen alandaki ıslah çalışması talebinin; Kentsel sit dokusunun silüetine aykırı olmayacak şekilde uygulamalar esnasında doğal taş malzeme kullanılması ve özgün yol döşemesi ile söz konusu Şarlak Deresi içerisinde tescil çalışmaları sürdürülmekte olan su kemerinin korunması şartıyla Koruma Amaçlı İmar Planı Notları ve eki raporlarında belirtilen hükümler de dikkate alınarak ilgili Müze Müdürlüğü denetiminde yapılabileceğine, ayrıca tescil çalışmaları sürdürülen su kemeri dışında dere içerisinde su yapılarına (su kemeri, kanal, ark, köprü vb.) rastlanması halinde söz konusu alandaki uygulamaların durdurularak konunun ilgili kurumların korumaya yönelik müdahale kararları ile birlikte Koruma Bölge Kuruluna iletilmesine ve uygulama sonuçlarına ilişkin hazırlanacak bilgi ve belgelerin (teknik rapor, fotoğraflar vb.) Koruma Kurulu'na iletilmesi gerektiğine karar verildi.

**ASLI GİBİDİR**  
**Mehmet YILMAZ**  
**Bölge Kurulu Müdürü**

**BAŞKAN**  
Prof.Dr. Celal ŞİMŞEK  
**İMZA**

**ÜYE**  
Prof.Dr. Aslı SARAÇOĞLU  
**İMZA**

**ÜYE**  
Dr. Levent ÜNVERDİ  
**İMZA**

**ÜYE**  
Hakan ÖZKAN  
Büyükşehir Belediye Başkanlığı  
**İMZA**

**ÜYE**  
Tahsin Cengiz KAMAN  
**İMZA**

**ÜYE**  
Hasibe AKAT İSLAM  
Milet Müze Müdürlüğü  
**İMZA**

**BAŞKAN YARDIMCISI**  
Bahadır DİKMEN  
**İMZA**

**ÜYE**  
Yrd.Doç.Dr. Saim CİRTİL  
**İMZA**

**ÜYE**  
İrfan ÇELİK  
**BULUNMADI**

**ÜYE**  
Mine AŞÇI  
Söke Belediye Başkanlığı  
**İMZA**

Dere ve Yol İSİBEY KÖYÜ  
İAÇLI İMAR PLANI

Deresinin  
Ara İle  
Tıp Kesidi

ÖLÇEK: 1/2300

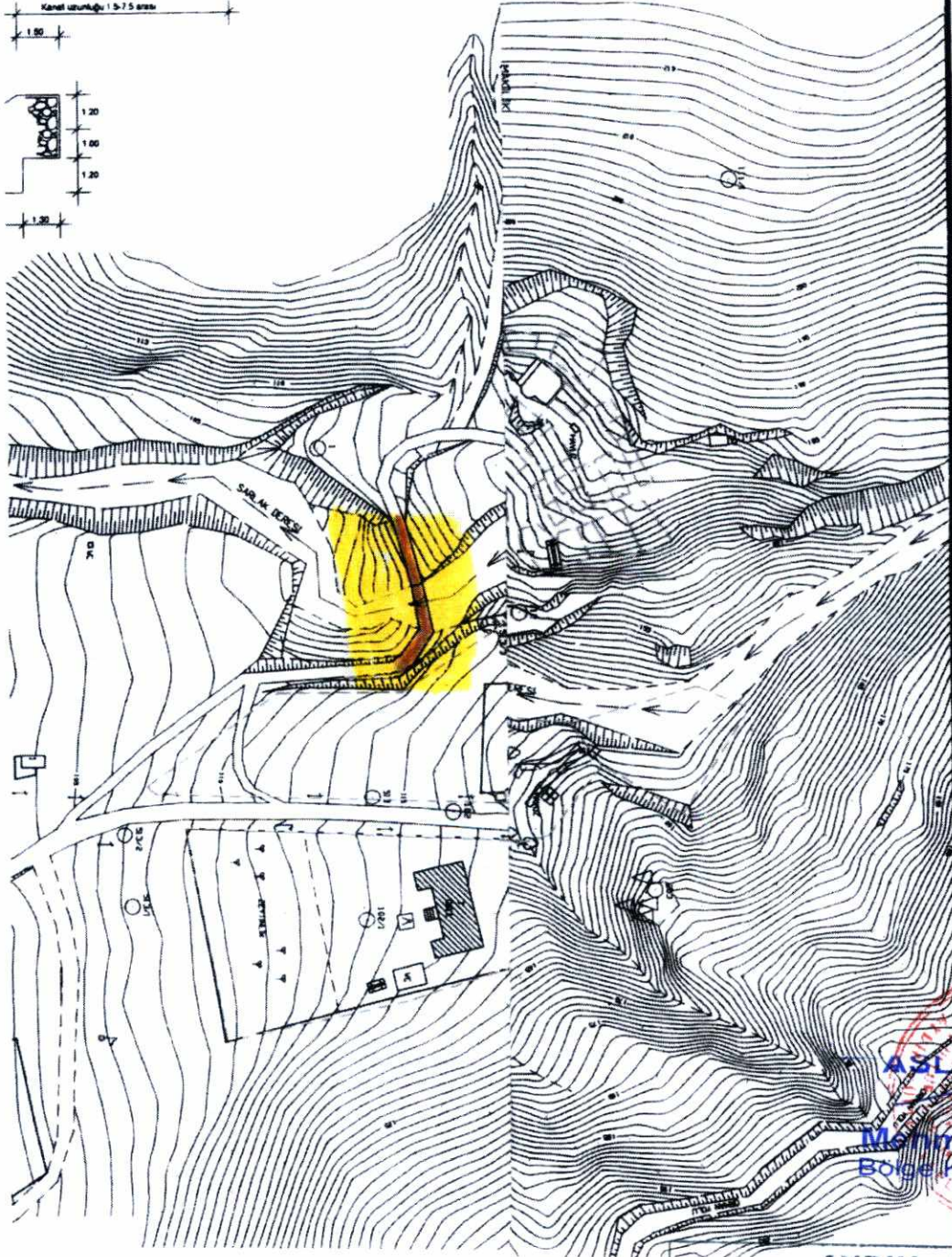
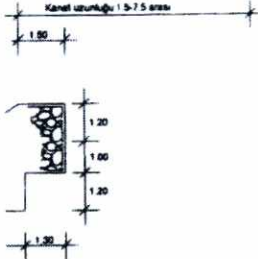

ASLI GIBİDİR.  
M. YILMAZ  
Bölge Kurul. Müdürü

AYDIN  
KÜLTÜR VARLIKLARINI  
KORUMA BÖLGE KURULUNUN  
09.03.2015 SÜN VE 6160  
SAYILI KARAR EKİDİR