



T.C.

**KÜLTÜR VE TURİZM BAKANLIĞI
AYDIN KÜLTÜR VARLIKLARINI
KORUMA BÖLGE KURULU**

KARAR

TOPLANTI TARİHİ VE NO: 06.04.2017-154

09.00.1657

KARAR TARİHİ VE NO : 06.04.2017-6337

**Toplantı Yeri
AYDIN**

Aydın İli, Efeler İlçesi, Kemer Mahallesinde bulunan ve tapunun 1342 ada 13 ve 14 parsel numaralarında kayıtlı, Gayrimenkul Eski Eserler ve Anıtlar Yüksek Kurulu'nun 14.05.1976 tarih ve 30 sayılı kararı ile sınırları belirlenerek tescil edilen, Aydın Kültür Varlıklarını Koruma Kurulu'nun 10.05.2012 tarih ve 612 sayılı kararı ile son şeklini alan Tralleis Antik Kenti III. Derece Arkeolojik Sit sınırları içerisinde kalan taşınmazların üzerindeki birleştirilmesi talebine ilişkin, Efeler Belediye Başkanlığı İmar ve şehircilik Müdürlüğü'nün 22.03.2017 tarih ve 3156-3423 sayılı yazısı, Aydın Kültür Varlıklarını Koruma Bölge Kurulu Müdürlüğü Uzmanlarının 05.04.2017 tarihli raporu okundu. Konuya ilişkin tüm bilgi ve belgeler incelendi. Yapılan görüşmeler sonucunda;

Aydın İli, Efeler İlçesi, Kemer Mahallesinde bulunan ve tapunun 1342 ada 13 ve 14 parsel numaralarında kayıtlı taşınmazların birleştirme işleminin ekteki krokide gösterildiği şekliyle uygun olduğuna, yeni oluşacak parsel bilgilerinin Koruma Bölge Kurulu Müdürlüğüne iletilmesine karar verildi.

ASLI GİBİDİR

Mehmet YILMAZ
Bölge Kurulu Müdürü

BAŞKAN

Prof. Dr. Celal ŞİMŞEK
İMZA

BAŞKAN YARDIMCISI

Bahadır DİKMEN
İMZA

ÜYE

Yrd. Doç. Dr. Saim CİRTİL
İMZA

ÜYE

Tahsin Cengiz KAMAN
İMZA

ÜYE

Dr. Levent ÜNVERDİ
İMZA

ÜYE

Hakan ÖZKAN
Aydın Büyükşehir Belediye Başkanlığı
İMZA

ÜYE

Yılmaz AKKAN
Aydın Arkeoloji Müzesi Müdürlüğü
İMZA

ÜYE

Vildan NUĞRAL
Efeler Belediye Başkanlığı
İMZA

DEĞİŞİKLİK TASARIMI

(EK 7)

| İLİ : AYDIN | KADASTRO | | | | | | Yüzölçümü | | |
|---------------------------|----------------|----------|--------|-----------|-------------------|----------------|-----------|----------------|-----------------|
| | Gören Yerlerde | | | | Görmeyen Yerlerde | | Ha | m ² | dm ² |
| İLÇESİ : EFELER | Kütük Sayfa No | Pafta No | Ada No | Parsel No | Mevkii | Gömlek Sıra No | | | |
| MAH/KÖY : KEMER | 1803 | 181 | 1342 | 13 | | | - | 0153 | 17 |
| Fen Kayıt No : 2017 / 242 | 1804 | 181 | 1342 | 14 | | | - | 0184 | 27 |
| | | 181 | 1342 | A | | | - | 0337 | 44 |

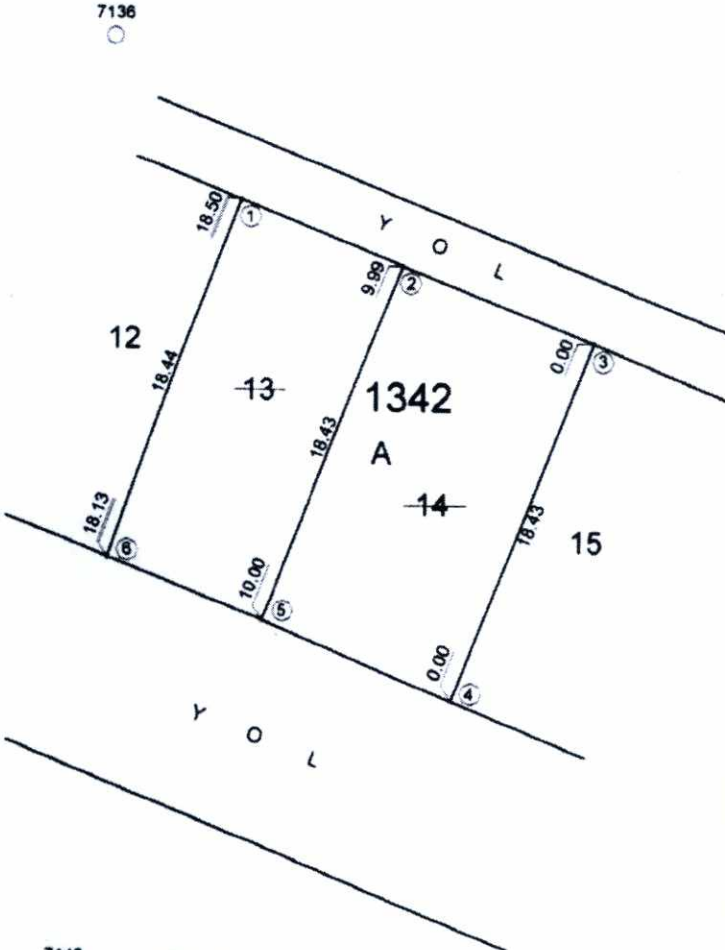

KOORDİNE ÖZET

| NoktaNo | Y | X |
|---------|----------|----------|
| 1 | 48322.65 | 51341.25 |
| 2 | 48330.55 | 51338.10 |
| 3 | 48339.83 | 51334.40 |
| 4 | 48333.11 | 51317.24 |
| 5 | 48323.82 | 51320.94 |
| 6 | 48316.27 | 51323.95 |
| P.7136 | 48303.92 | 51372.31 |
| P.7137 | 48363.22 | 51294.39 |
| P.7140 | 48265.01 | 51274.19 |

ALAN HESABI

| Ada/Parsel | Noktalar | HesapAlan |
|------------|---------------|-----------|
| 1342 | 1,2,3,4,5,6,1 | 337.50 |
| 1342/13 | 1,2,5,6,1 | 153.29 |
| 1342/14 | 4,5,2,3,4 | 184.21 |
| TOPLAM | | 337.50 |
| TAPU ALANI | | 337.44 |
| HESAPLANAN | | 337.50 |
| FARK | | -0.06 |
| TECVİZ | | 7.65 |

7140

NOT : Ölçülerin hassasiyeti 1/1000 ölçekli klasik paftanın yanılma sınırları kadardır

AYDIN
KÜLTÜR VARLIKLARINI
KORUMA BÖLGE KURULUNUN
06.04.2017 GÜN VE 6337
SAYILI KARAR EKİDİR

HARUN AYĞÜN - MUSTAFA AYĞÜN yok KAZIM AKTAS

Değişiklik tasarımı istegime/istegimize uygun biçimde düzenlenmiştir.

| Kadastro Paftasına Uygundur | | İmar Planına Uygundur | |
|-----------------------------|-------------------------------|-----------------------|----------|
| Düzenleyen | Teknisyen/Tekniker | Belediye Encümeni | Karar No |
| Adı Soyadı | | | Tarih |
| Tarih | 14.03.2017 | İmza/Mühür | Tarih |
| İmza | | | |
| Kontrol Eden | Kontrol Mem/Müh/Lisanslı Müh. | | |
| Adı Soyadı | Köksal DEMİREL | | |
| Tarih | | | |
| İmza | | | |