



T.C.

**KÜLTÜR VE TURİZM BAKANLIĞI
AYDIN KÜLTÜR VARLIKLARINI
KORUMA BÖLGE KURULU**

KARAR

TOPLANTI TARİHİ VE NO: 06.04.2017-154

09.00.1636

KARAR TARİHİ VE NO : 06.04.2017-6344

**Toplantı Yeri
AYDIN**

Aydın İli, Efeler İlçesi, Mesudiye Mahallesinde bulunan ve tapunun 450 ada 22 ve 24 parsel numaralarında kayıtlı, Gayrimenkul Eski Eserler ve Anıtlar Yüksek Kurulu'nun 14.05.1976 tarih ve 30 sayılı kararı ile sınırları belirlenerek tescil edilen, Aydın Kültür Varlıklarını Koruma Kurulu'nun 10.05.2012 tarih ve 612 sayılı kararı ile son şeklini alan Tralleis Antik Kenti III. Derece Arkeolojik Sit sınırları içerisinde kalan taşınmazların üzerindeki yapıların yıkımı ve sondaj izni taleplerine ilişkin, Sıddık Alacalı'nın 18.01.2017 tarihli dilekçesi, tevhid talebine ilişkin Efeler Belediye Başkanlığı İmar ve şehircilik Müdürlüğü'nün 14.03.2017 tarih ve 2886-3109 sayılı yazısı, Aydın Kültür Varlıklarını Koruma Bölge Kurulu Müdürlüğü Uzmanlarının 05.04.2017 tarihli raporu okundu. Konuya ilişkin tüm bilgi ve belgeler incelendi. Yapılan görüşmeler sonucunda;

Aydın İli, Efeler İlçesi, Mesudiye Mahallesinde bulunan ve tapunun 450 ada 22 ve 24 parsel numaralarında kayıtlı taşınmazların birleştirme işleminin ekteki krokide gösterildiği şekliyle uygun olduğuna, yeni oluşacak parsel bilgilerinin Koruma Bölge Kurulu Müdürlüğüne iletilmesine, taşınmazlar üzerindeki 1'er katlı niteliksiz yapıların yıkımının ilgili Belediyesi ve Müze Müdürlüğü denetiminde yapılabileceğine, yıkım işlemleri sonrasında taşınmazların niteliğinin "arsa" vasfına değiştirilmesi hususundaki cins değişikliğinin yapılabileceğine ve sondaj sonuçlarına ilişkin ilgili Müze Müdürlüğünce hazırlanacak bilgi ve belgelerin ise Kurulumuza iletilmesine karar verildi.

ASLI GIBİDİR
Mehmet YILMAZ
Bölge Kurulu Müdürü

BAŞKAN
Prof. Dr. Celal ŞİMŞEK
İMZA

BAŞKAN YARDIMCISI
Bahadır DİKMEN
İMZA

ÜYE
Yrd. Doç. Dr. Saim CİRTİL
İMZA

ÜYE
Tahsin Cengiz KAMAN
İMZA

ÜYE
Dr. Levent ÜNVERDİ
İMZA

ÜYE
Hakan ÖZKAN
Aydın Büyükşehir Belediye Başkanlığı
İMZA

ÜYE
Yılmaz AKKAN
Aydın Arkeoloji Müzesi Müdürlüğü
İMZA

ÜYE
Vildan NUĞRAL
Efeler Belediye Başkanlığı
İMZA

DEĞİŞİKLİK TASARIMI

İli : Aydın
 İlçesi : Merkez
 Köy/Mah : Mesudiye
 FEN KAYIT NO : 658

KADASTRO

| Gören Yerlerde | | | | Görmeyen Yerlerde | | Yüzölçümü | | |
|----------------|----------|--------|-----------|-------------------|----------------|-----------|-----|-----|
| Kütük Sayfa No | Pafta No | Ada No | Parsel No | Mevkii | Gömlük Sıra No | Ha | m2 | dm2 |
| 4684 | 93 | 450 | 22 | - | - | - | 119 | 06 |
| 4685 | 93 | 450 | 24 | - | - | - | 205 | 85 |
| | 93 | 450 | A | - | - | - | 324 | 91 |

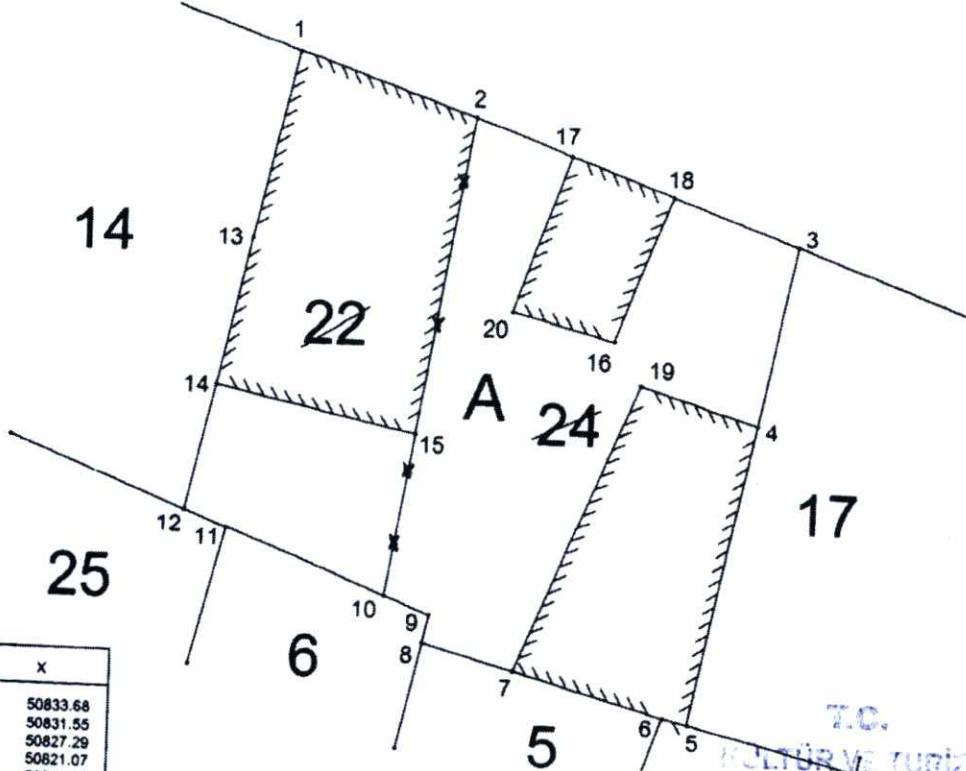

| NoktaNo | Y | X |
|---------|----------|----------|
| 1 | 49268.94 | 50833.68 |
| 2 | 49275.23 | 50831.55 |
| 3 | 49266.72 | 50827.29 |
| 4 | 49285.44 | 50821.07 |
| 5 | 49283.28 | 50810.52 |
| 6 | 49262.40 | 50810.74 |
| 7 | 49277.09 | 50812.18 |
| 8 | 49273.85 | 50813.06 |
| 9 | 49274.07 | 50814.05 |
| 10 | 49272.45 | 50814.68 |
| 11 | 49266.79 | 50816.87 |
| 12 | 49265.30 | 50817.45 |
| 13 | 49267.43 | 50826.95 |
| 14 | 49266.29 | 50821.87 |
| 15 | 49273.38 | 50820.36 |
| 16 | 49281.28 | 50822.33 |
| 17 | 49278.66 | 50830.28 |
| 18 | 49282.27 | 50828.94 |
| 19 | 49280.30 | 50823.83 |
| 20 | 49276.71 | 50824.73 |

T.C.
 KÜLTÜR VE TURİZM
 BAKANLIĞI
 AYDIN KÜLTÜR VARLIKLARINI
 KORUMA BÖLGE KURULUNUN
 06.06.2013 Tarihli ve 6344
 SAYILI KARAR EKİDİR

KROKİ

Değişiklik tasarımı isteğime uygun olarak düzenlenmiştir.

İsteğimize

Kadastro Paftasına Uygundur

Çizen Teknikyeni
Adı Soyadı

Hasan BİSKİN

Tarih

03.03.2017

İmza

İmar Planına Uygundur

Belediye Encümeni
İl İdare Kurulu

Kontrol Eden

Kontrol Müh. / Müh.

Adı Soyadı

Tarih

İmza

İlhan ALDEMİR
 Kontrol Müh. / Müh.

