

VRUPA KONSE	DOĞAL VE KÜLTÜREL VARLIKLARI KORUMA ENVANTERİ	D.K.V.K.E.	ANIT	ENVANTER NO
T Ü R K İ Y E	KÜLTÜR VARLIKLARI VE MÜZELER GENEL MÜDÜRLÜĞÜ			HARİTA NO.
İLİ: KARS	İLÇESİ : MERKEZ	MAHALLE KÖY VEYA MEVKİİ : ORTAKAPI MAHALLESİ	KORUMA DERECESESİ :	ANITSAL X 2 3
SOKAK VE KAPINNO:	PAFTA	ADA 322	PARSEL 5, 6	ÇEVRESEL 1 2 3
ADI: İKİ KATLI TAŞINMAZ	YAPITIRAN :	YAPAN :	MIMARI ÇAĞI (USLUP) :	Çevreye Aykır
	YAPIM TARİHİ :	KITABE :	VAKFIYE :	
MIMARI ÇAĞI (USLUP) : 19.yy Baltık Mimari				

GENEL TANIMI: Kars İli, Merkez Ortakapı Mahallesi, 322 ada 5, 6 parsel üzerinde Z+1 katlı kuzeydoğu-güneybatı istikametinde uzanan tescilli yapı bulunmaktadır.

KORUMA DURU	X	İYİ	TAŞIYICI YAPI	A	DIŞ YAPI	A	ÜST YAPI	X	İÇ YAPI	A	SÜSLEME ELEMENLARI	A	RUTUBET	A	YOK
	B	ORTA		X		X		B		X		X	X	X	İZİ VAR
	C	FENA		C		C		C		C		C	C	C	ÖNEMLİ

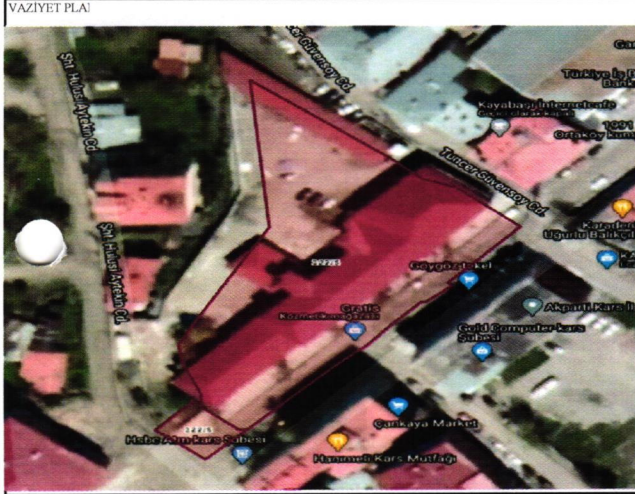

GOZLEMLER  
Söz konusu yapı kentsel sit alanı içerisinde yer almakta olup oldukça korunaklı vaziyettedir.

BUGÜNKÜ SAHİBİ : Maliye Hazinesi  
BAKIMINDAN SORUMLU OLMASI GEREKEN KURULUŞ : Maliye ve Hazine Bakanlığı

YAPILAN ONARIMLAR

AYRINTILI TANIM :  
Kars İli, Merkez Ortakapı Mahallesi, 322 ada 5, 6 parsel üzerinde Z+1 katlı kuzeydoğu-güneybatı istikametinde uzanan tescilli yapı bulunmaktadır. Taşınmazın ana caddeye bakan güney doğu cephesi düzgün kesme bazalt taş kullanılarak diğer cepheleri ise yığma moloz taş kullanılarak yapılmıştır. Taşınmazın köşelerinde yine düzgün kesme bazalt taş kullanılmıştır. Yapının orta bölümü hafif dışa çıkıntılı olarak inşa edilmiştir. Taşınmazın üzerinde yer alan dikdörtgen formlu pencerelerin üzeri ateş tuğla malzeme kullanılarak örtülmüştür. Bazı bölümlerde yer alan pencerelerin de sonradan taş malzeme ile kapatıldığı görülmektedir. Taşınmazın üzeri ise kırma çatı ile örtülmüştür ve çatıda oluklu sac malzeme kullanılmıştır. Yapının süsleme özelliklerine bakıldığında oldukça sade bir şekilde yapılmış ancak yapı boyut olarak ön plana çıkmaktadır. Söz konusu yapının cephe özelliklerine bakıldığında 19. Yüzyıl Baltık Mimari üslubunda yapıldığı anlaşılmaktadır. Ayrıca bahse konu yapının günümüzde restorasyonu devam etmektedir.

TEKNİK BİLGİLER	SU	ELEKTRİK	İSTİMA	Kanalizasyon
	Var	Var	Var	Var
ORJINAL KULLANIMI :				
BUGÜNKÜ KULLANIMI :				
ÖNERİLEN KULLANIMI :				
HAZIRLAYANLAR : 03.09.2020				
İbrahim GÜL (Sanat Tarihçi)				
Ebru KARAKOÇ (Arkeolog)				
KONTROL EDEN				
Sait TÜRKAN Bölge Kültür Varlıkları Vfdürü Vİ				

YAYIN DİZİNİ :

EKLER :	
RAPOR	X
FOTOĞRAF	X
RÖLÖVE PROJESİ	
RESTORASYON PROJESİ	
HARİTA	
KROKİ	
KİTABE	
VAKFIYE	

KURUL ONA...  
KURUL KARARI...  
KURUL KARARI...  
KURUL KARARI...  
KURUL KARARI...

KARS K.V.K.B.K.'nun... 29.09.2020  
Tarih ve ...2951... sayılı karar ekidir.