



T.C.
KÜLTÜR VE TURİZM BAKANLIĞI
ÇANAKKALE KÜLTÜR VARLIKLARINI KORUMA BÖLGE KURULU
K A R A R

Toplantı Tarihi ve No: 30.09.2020/ 295
Karar Tarihi ve No : 30.09.2020/ 6431

17.07.1044
Toplantı Yeri
ÇANAKKALE

Çanakkale İli, Ezine İlçesi, Gökçebayır Köyü'nde yer alan, sit dışı alanda kalan, mülkiyeti maliye hazinesi adına kayıtlı, 2721 numaralı parselde bulunan ve Atatürk'ün emriyle Ankara'da I. Meclis Binasına benzemesi tavsiyesiyle yapıldığı ifade edilen eski köy okul binasının tescil kaydının olup/ olmadığının araştırılması ve tarihi okul binasının onarılmasının talep edildiği, ilgisininin 28.01.2020 tarihli başvurusu; mülkiyeti köy tüzel kişiliği adına kayıtlı, 2825 numaralı parselde bulunan kâgir hamam ile 2721 numaralı parseldeki okul yapılarına yönelik kurum görüşünün iletildiği Çanakkale Valiliği, Çevre ve Şehircilik İl Müdürlüğü'nün 18.03.2020 tarih ve E.7038 sayılı yazısı; 2721 ve 2825 numaralı parsellerdeki taşınmazlara yönelik sayısal verilerin iletildiği Çanakkale Valiliği, Kadastro Müdürlüğü'nün 26.03.2020 tarih ve E.1038658 sayılı yazısı ve eki; 2825 numaralı parseldeki hamam yapısına yönelik kurum görüşünün iletildiği Bakanlığımız, Vakıflar Genel Müdürlüğü, Balıkesir Vakıflar Bölge Müdürlüğü'nün 10.09.2020 tarih ve E.103324 sayılı yazısı ve ekleri ile 23.09.2020 tarih ve 392084 sayılı uzman raporu okundu, ilgili dosyası incelendi, yapılan görüşmeler neticesinde:

Çanakkale İli, Ezine İlçesi, Gökçebayır Köyü'nde yer alan, sit dışı alanda kalan, mülkiyeti maliye hazinesi adına kayıtlı, 2721 numaralı parselde bulunan okul binasının, inşa malzemesi, kurgusu, cephelerinde yoğun olarak kullanılan devşirme (sipolyen, spolie) malzeme kullanımı, ayrıca "U" planı ile Cumhuriyetin erken döneminde, "Her mahalle ve köye bir okul" anlayışı doğrultusunda, tüm kamu yapıları içinde en yaygın biçimde inşa edilen tek yapı türü olma niteliğinin taşradaki önemli bir örneğini teşkil etmesi sebebiyle, 2863 sayılı Yasa'nın 6 ve 7 nci maddeleri ile Korunması Gerekli Taşınmaz Kültür Varlıklarının ve Sitlerin Tespit ve Tescili Hakkında Yönetmelik kapsamında korunması gerekli taşınmaz kültür varlığı olarak tescil edilmesine; koruma grubunun 1. Grup olarak belirlenmesine; sunulan tescil fişinin uygun olduğuna;

Mülkiyeti köy tüzel kişiliği adına kayıtlı, 2825 numaralı parseldeki, geleneksel malzeme ve yapım tekniklerinin (karışık düzende taş-tuğla almaşığı ve şipolyen malzeme) modern malzeme ve yapım tekniği (betonarme) ile bir arada uygulandığı görülen hamam yapısının, Türkiye Cumhuriyeti'nin ilk yıllarında başlayan modernleşme sürecinin taşradaki önemli bir yansımasını gösterdiği anlaşıldığından, 2863 sayılı Yasa'nın 6 ve 7 nci maddeleri ile Korunması Gerekli Taşınmaz Kültür Varlıklarının ve Sitlerin Tespit ve Tescili Hakkında Yönetmelik kapsamında korunması gerekli taşınmaz kültür varlığı olarak tescil edilmesine; hamam ve okul yapısına yönelik sunulan 1/ 1000 ölçekli korunma alanı haritasının uygun olduğuna; tescil fişinin hazırlanarak Kurulumuza sunulmasına;

ASLI GIBİDİR
E. Çağınan ERİNGEMEZ
Koruma Bölge Kurulu Müdürü



T.C.
KÜLTÜR VE TURİZM BAKANLIĞI
ÇANAKKALE KÜLTÜR VARLIKLARINI KORUMA BÖLGE KURULU
KARAR

Toplantı Tarihi ve No: 30.09.2020/ 295
Karar Tarihi ve No : 30.09.2020/ 6431

17.07.1044
Toplantı Yeri
ÇANAKKALE

2/2

Ayrıca 2825 numaralı parseldeki hamam yapısı ile 2721 numaralı parseldeki okul yapısını korumaya, yaşatmaya, sürdürülebilirliklerinin sağlanarak gelecek kuşaklara aktarılmasına yönelik, 05.11.1999 tarih/ 660 sayılı ilke kararı doğrultusunda hazırlanacak rölöve çizimi ile restitüsyon ve restorasyon projelerinin kurulumuza sunulması gerektiğine karar verildi.

ASLI GİBİDİR

ÇANAKKALE İLİ, EZİNE İLÇESİ, GÖKÇEBAYIR KÖYÜ,
2721 PARSELDEKİ ERKEN CUMHURİYET DÖNEMİ OKUL YAPISI İLE
2825 PARSELDEKİ HAMAM YAPISININ
KORUNMA ALANI HARİTASI

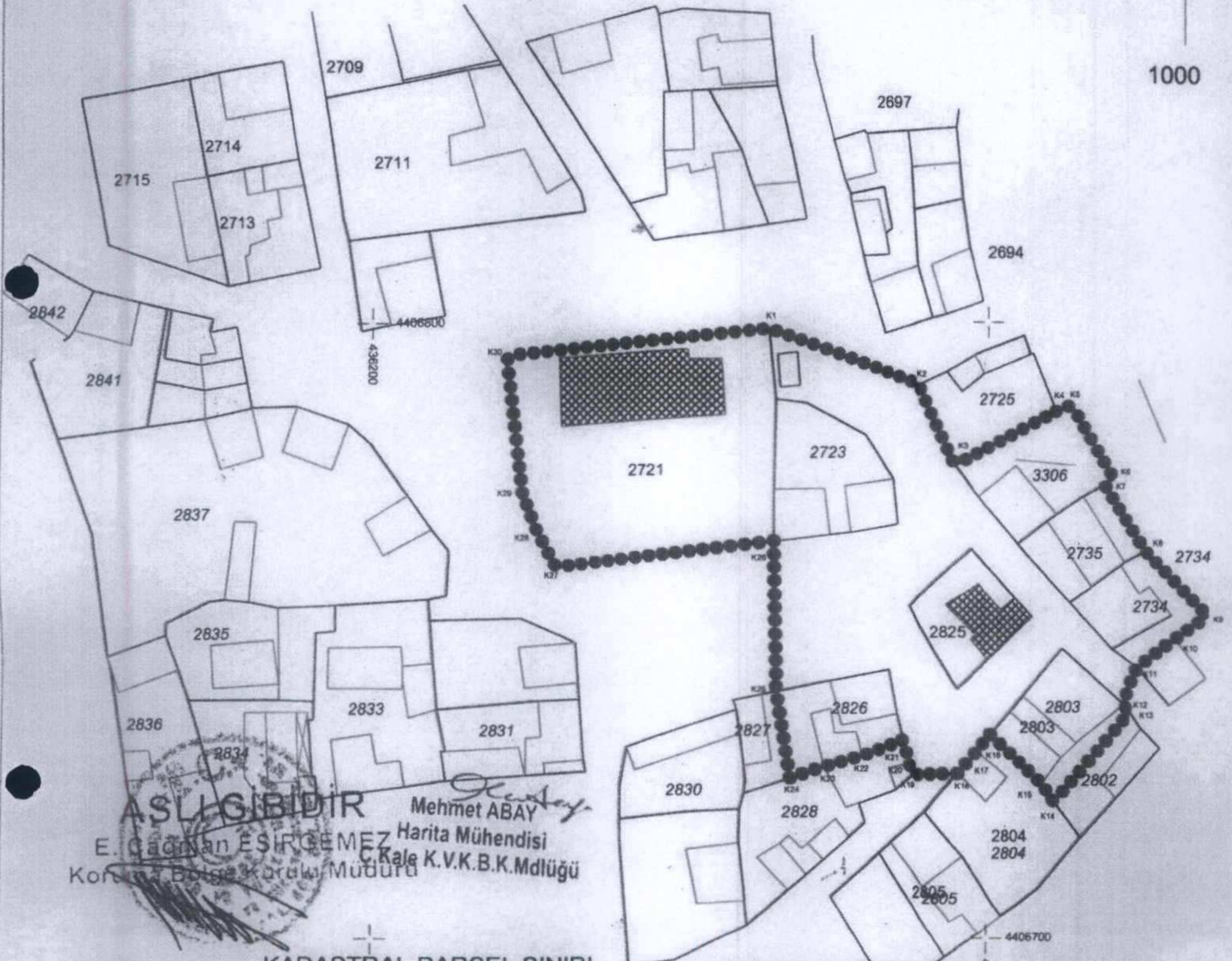

ASLI GIBİDİR
E. Çağrıhan ESİRCİMEZ Harita Mühendisi
Korunma Bölge Kurulu Müdürü
C. Kale K.V.K.B.K.Mdlüğü

— KADASTRAL PARSEL SINIRI

●●●●●●●●●● KORUNMA ALANI SINIRI

■ KORUNMASI GEREKLİ TAŞINMAZ KÜLTÜR VARLIKLARI

Çanakkale KVKBK'nun...
Gün ve...6431... Sayılı karar
ekidir.

KORUNMA ALANI SINIR KOORDİNATLARI

Nokta No	Y	X	Nokta No	Y	X
K1	436264.022	4406799.110	K2	436288.576	4406789.904
K3	436294.568	4406776.884	K4	436311.317	4406785.590
K5	436313.912	4406786.627	K6	436320.841	4406774.680
K7	436319.334	4406773.654	K8	436326.124	4406762.884
K9	436336.470	4406752.374	K10	436331.052	4406748.673
K11	436324.745	4406744.022	K12	436322.411	4406738.106
K13	436323.611	4406736.784	K14	436311.246	4406722.446
K15	436309.095	4406725.467	K16	436300.514	4406733.272
K17	436298.270	4406730.658	K18	436295.151	4406727.030
K19	436287.566	4406726.851	K20	436287.072	4406728.670
K21	436286.051	4406732.440	K22	436279.038	4406729.870
K23	436272.861	4406728.168	K24	436267.512	4406726.384
K25	436265.340	4406740.388	K26	436264.868	4406764.698

UYGUNDUR
30.09.2020
Amirhan
E. Çağrıhan

AVRUPA KONSEYİ	KÜLTÜREL VARLIKLARI KORUMA ENVANTERİ	D.K.V.K.E.	ANIT	ENVANTER NO:
TÜRKİYE				HARİTA NO:
İLİ: ÇANAKKALE	İLÇESİ: EZİNE İLÇESİ	MAHALLE KÖY: GÖKÇEBAYIR KÖYÜNDE	KORUMA DERECESESİ	ANITSAL
SOKAK VE KAPI NO: KÖY İÇİ MEVKİİ		KADASTRO PAFTA: ADA: PARSEL: 2721		ÇEVRESEL
ADI: KARGİR OKUL BİNASI	YAPTIRAN:	YAPAN :	MİMARİ ÇAĞI: ERKEN CUMHURİYET (ÜSLUP) DÖNEMİ	ANITSAL
	YAPIM TARİHİ:	KİTABE:	VAKFIYE:	1. GRUP

GENEL TANIM: Çanakkale İli, Ezine İlçesi, Gökçebayır Köyü, Köyiçi Mevkii'nde yer almaktadır.

KORUMA DURUMU	A	İYİ	TAŞIYICI YAPI	A	DIŞ YAPI	A	ÜST YAPI	A	İÇ YAPI	A	SÜSLEME ELEMANLARI	A	RUTUBET	A	YOK
	B	ORTA		B	A	B	A	B	A	B	A	B	A	B	İZİ VAR
	C	FENA		C		C		C		C		C		C	ÖNEMLİ

HARİTA PLANI:

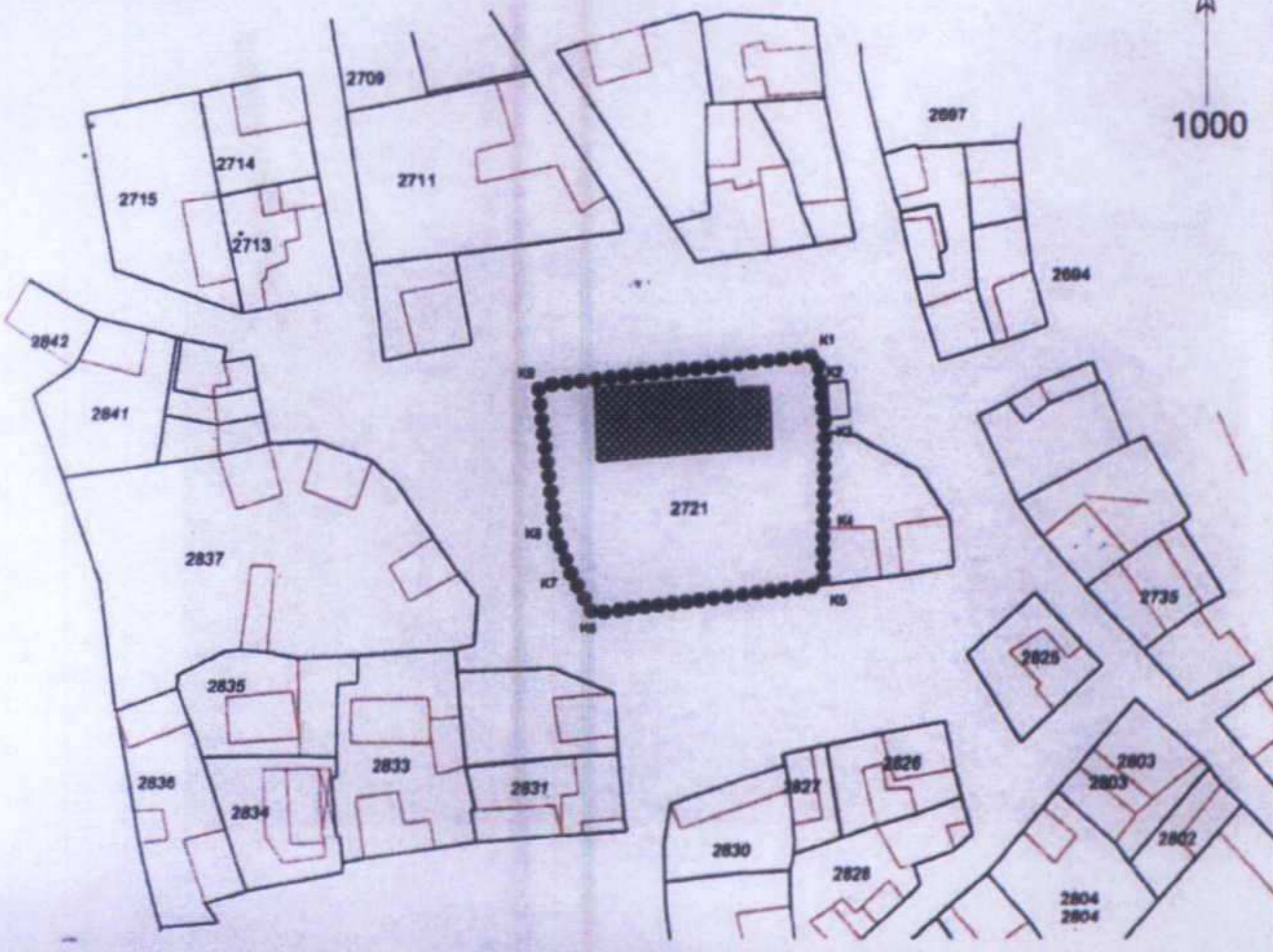

FOTOĞRAF



TESCİLE KONU TAŞINMAZ

GÖZLEMLER: Okul binasının inşaat malzemesi taş, örgü sistemi kâğır olup, "U" plan şeması ile Erken Dönem Cumhuriyet okul yapılarının taşrada görülen önemli bir örneğini teşkil etmektedir.

BUGÜNKÜ SAHİBİ:	MALİYE HAZİNESİ	BAKIMINDAN SORUMLU OLMASI GEREKEN KURULUŞ:
-----------------	-----------------	--

YAPILAN ONARIMLAR: Yapıda örtü sistemi, pencere ve kapı açıklıklarında zamana bağlı olarak onarımlar yapıldığı görülmüştür.

AYRINTILI TANIM:

Çanakkale İli, Ezine İlçesi, Gökçebayır Köyü'nde yer alan okul yapısının mülkiyeti maliye hazinesi adına kayıtlıdır. Yapı, köy meskûn alanının kuzeybatı bölümünde bulunmaktadır. İnşaat malzemesi yer yer düzgün kesme taş, çoğunlukla kabayonu taş malzemenin kâğır sistemle örtüldüğü bir inşaat kurusuna sahiptir. Ayrıca inşaat malzemesinin içerisinde kaide, yer döşemesi, sütun gövdesi vb. değişik birimlere ait antik dönem şipolyen (sipolie) mimari parçalarının yer aldığı görülmüştür. Ön cephede, birbirine simetrik olarak yerleştirilen dikdörtgen pwc doğramalar, arka cephede yerini kare pwc pencerelere bırakmıştır. Bina, doğu batı doğrultusunda uzanan ve her iki uçta güneye doğru çıkıntı yapan "U" biçimli bir inşaat planına sahiptir.

Okul yapısının, cumhuriyetin erken döneminde "Her mahalle ve köye bir okul" anlayışı doğrultusunda, cumhuriyetin ve fikirlerinin toplumun tüm katmanlarına yayılması düşüncesi ile tüm kamu yapıları içinde en yaygın biçimde inşaat edilen tek yapı türü¹ olma niteliğinin taşradaki önemli bir örneğini teşkil etmesi sebebiyle önemlidir.

TEKNİK BİLGİLER	SU	ELEKTRİK	ISITMA	KANALİZASYON
-----------------	----	----------	--------	--------------

ORJİNAL KULLANIMI: OKUL

BUGÜNKÜ KULLANIMI: METRUK

ÖNERİLEN KULLANIMI:

HAZIRLAYANLAR:

Handan ÖZALPAY Arkeolog
Hakan BAYŞYEGİT Arkeolog
Mirza ÇIRAK Sanat Tarihçisi

Handan Özalpay
Hakan Bayşyegit
Mirza Çirak

¹ Ayrıntılı bilgi için bkz., F. Nurşen Kul., Erken Cumhuriyet Dönemi İlkokul Binaları, Mimarlık Dergisi, Temmuz - Ağustos 2011.

EKLER:

RAPOR	
FOTOĞRAF	X
RÖLÖVE PROJESİ	
RESTORASYON PROJESİ	
HARİTA	
KROKİ	X
KİTABE	
VAKFIYE	

KONTROL EDEN:
ASLI GİBİDİR
E. Çiğdem ESİRGEMEZ
Koruma Bölge Kurulü Müdürü
Canakkale KVKBK'nun...29.09.2020
Gün ve...64.31... Sayılı karar
şeklidir.

KURULUŞ NAYI NO:

REVİZYON

KURUL KARARLARI:

Amirhan
Özalpay
Bayşyegit
Çirak
Handan

