



T.C.

**KÜLTÜR VE TURİZM BAKANLIĞI**  
**AYDIN KÜLTÜR VARLIKLARINI KORUMA BÖLGE KURULU**  
**KARAR**

TOPLANTI TARİHİ VE NO : 14.12.2017-176

09.09.605

KARAR TARİHİ VE NO : 14.12.2017-7334

Toplantı Yeri  
**AYDIN**

Aydın İli, Söke İlçesi, Burunköy ve Bağ.Yeniköy Mahalleleri, Göldağı Mevkii'nde bulunan ve içerisinde; Hellenistik ve Roma Dönemine ait kaya oyu tekne mezarlarının yer aldığı nekropol alanları ile bir kısım duvarları ayakta olan dikdörtgen yapının varlığı, yüzeyde Ortaçağa ait yoğun miktarda sırlı ve düz amorf pişmiş toprak seramik parçaları ile kaya yüzeylerinin bazı bölümlerde antik döneme ait taş ocağı kesimleri bulunması sebebiyle, Kurulumuz üyelerince yerinde yapılan incelemeler sonucunda dikdörtgen yapının bulunduğu alan dahil I. Derece olmak üzere, yarımada burunun güney ucuna kadar kısmın ise III. Derece Arkeolojik Sit alanı olarak tescile esas tüm bilgi ve belgelerin hazırlanarak ilgili kurum görüşleriyle birlikte değerlendirilmek üzere iletilmesinin istenildiği, Kurulumuzun 21.10.2017 tarih ve 7184 sayılı kararı ile Aydın Kültür Varlıklarını Koruma Bölge Kurulu Müdürlüğü Uzmanlarınca hazırlanan 13.12.2017 tarih ve 8540 evrak sayılı rapor okundu. Ekleri ve konuya ilişkin tüm bilgi ve belgeler incelendi. Yapılan görüşmeler sonucunda;

Aydın İli, Söke İlçesi, Burunköy ve Bağ.Yeniköy Mahalleleri, Göldağı Mevkii'nde bulunan ve içerisinde; Hellenistik ve Roma Dönemine ait kaya oyu tekne mezarlarının yer aldığı nekropol alanları ile bir kısım duvarları ayakta olan dikdörtgen yapının varlığı, yüzeyde Ortaçağa ait yoğun miktarda sırlı ve düz amorf pişmiş toprak seramik parçaları ile kaya yüzeylerinin bazı bölümlerde antik döneme ait taş ocağı kesimleri tespit edilen alanın; 2863 sayılı Kültür ve Tabiat Varlıklarını Koruma Kanunu kapsamında "Korunması Gerekli Taşınmaz Kültür Varlığı özelliği" gösterdiğinden, kararımız eki sit fişi ile 1/3.000 ölçekli harita üzerinde sınırları belirlendiği ve koordinat listesi verildiği şekliyle, "Göldağı Mevkii I. ve III. Derece Arkeolojik Sit" alanı olarak tescilinin uygun olduğuna, Kültür ve Tabiat Varlıklarını Koruma Yüksek Kurulu'nun 05.11.1999 tarih ve 658 sayılı ilke kararı gereğince; söz konusu sit sınırları ve bitişiği alanlar içerisinde yapılacak her türlü uygulamalar öncesinde Kurulumuzdan izin alınması gerektiğine karar verildi.

**ASLI GİBİDİR**

**Mehmet YILMAZ**  
**Bölge Kurulu Müdürü**

**BAŞKAN**  
Prof. Dr. Celal ŞİMŞEK  
İMZA

**BAŞKAN YARDIMCISI**  
Bahadır DİKMEN  
İMZA

ÜYE  
Doç.Dr.Muhammed AYDOĞAN  
İMZA

ÜYE  
Yrd. Doç. Dr. Saim CİRTİL  
İMZA

ÜYE  
Dr. Levent ÜNVERDİ  
İMZA

ÜYE  
Tahsin Cengiz KAMAN  
İMZA

ÜYE  
Mustafa YAVAŞ  
İMZA

ÜYE  
Hasibe Akat İSLAM  
Milet Müze Müdür V.  
İMZA

ÜYE  
Hakan ÖZKAN  
Aydın Büyükşehir Belediye  
Başkanlığı  
İMZA

ÜYE  
Sezgin SUKAYAR  
Söke Belediye Başkanlığı  
İMZA



AVRUPA KONSEYİ <b>TÜRKİYE</b>	DOĞAL VE KÜLTÜREL VARLIKLARI KORUMA ENVANTERİ KÜLTÜR VARLIKLARI VE MÜZELER GENEL MÜDÜRLÜĞÜ	D.K.V.K.E.	<b>Sit</b>	ENVANTER NO	
İLİ : AYDIN	İLÇESİ: SÖKE	MAHALLE - KÖY VEYA MEVKİİ : BURUNKÖY ve BAĞ.YENİKÖY/ GÖLDAĞI MEVKİİ		HARİTA NO	
ADI : ARKEOLOJİK YERLEŞİM ALANI				KADASTRO PAFTA :	ADA PARSEL
GENEL TANIM: Aydın İli, Söke İlçesi, Burunköy ve Bağ.Yeniköy Mahalleleri, Göldağı Mevkii'nde bulunan ve içerisinde günümüzde de taş ocağı olarak da kullanılan alan içerisinde; Hellenistik ve Roma Dönemine ait kaya oygu tekne mezarlarının bulunduğu nekropol alanları ile bir kısım duvarları ayakta olan dikdörtgen yapının varlığı, yüzeyde Ortaçağa ait yoğun miktarda sırlı ve düz amorf pişmiş toprak seramik parçaları ve kaya yüzeylerinin bazı bölümlerde antik döneme ait taş ocağı kesimleri bulunmaktadır.					
ŞİMDİKİ TEHLİKELER: Kaçak kazı ve maden ocakları					
ŞİMDİKİ DURUM: Korunaksızdır.					
SIT POTANSİYELİ: Arkeolojik Sit			KORUMA DEREJESİ: I.ve III.Derece Arkeolojik Sit		
ŞİMDİKİ KORUMA: Korumasız			HAZIRLAYANLAR: 13.12.2017		
ÖNERİLEN KORUMA: I.ve III. Derece Arkeolojik Sit olarak tescillenmesi			Süleyman ÖZGEN Uzman		
YAYIN DİZİSİ:			Haydar COŞAR Çevre Mühendisi		
GÖZLEMLER:			KONTROL EDEN: 13.12.2017		
			 <b>Mehmet YILMAZ</b> Bölge Kurulu Müdürü		
			KORUMA KURULU KARARLARI:		
			REVİZYON		
			KORUMA KURULU ONAYI		

HARİTALAR, FOTOĞRAFLAR:

AYDIN İLİ, SÖKE İLÇESİ, BURUNKÖY VE BAĞ. YENİKÖY MAHALLELERİ GÖLDAĞI MEVKİİ  
I VE III. DERECE ARKEOLOJİK SİT HARİTASI

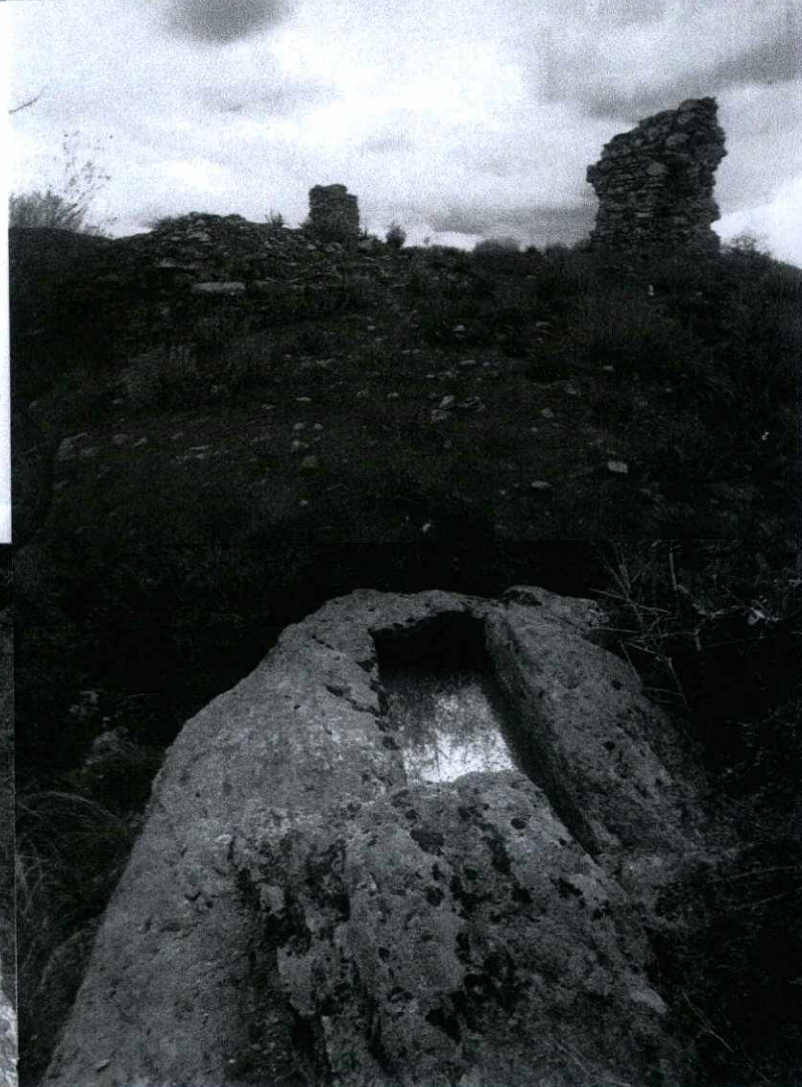
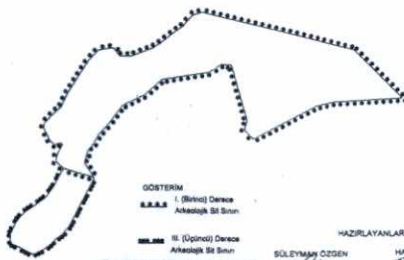



AYDIN İLİ, SÖKE İLÇESİ, BURUNKÖY VE BAĞ. YENİKÖY MAHALLELERİ GÖLDAĞI MEVKİİ  
I. VE III. DERECE ARKEOLOJİK SİT HARİTASI

ÖLÇEK : 1/3000



KÜLTÜR VARLIKLARINI  
AYDIN İLİ, SÖKE İLÇESİ, BURUNKÖY VE BAĞ. YENİKÖY MAHALLELERİ GÖLDAĞI MEVKİİ  
Bölge Kurulu Müdürlüğü

AYDIN  
KÜLTÜR VARLIKLARINI  
KORUMA BÖLGE KURULUNUN  
16. TOPLAĞUN VE 3376  
SAYILI KARAR EKİDİR

ASLI GİBİDİR.  
MUTEMMELİMİZ  
Bölge Kurulu Müdürü

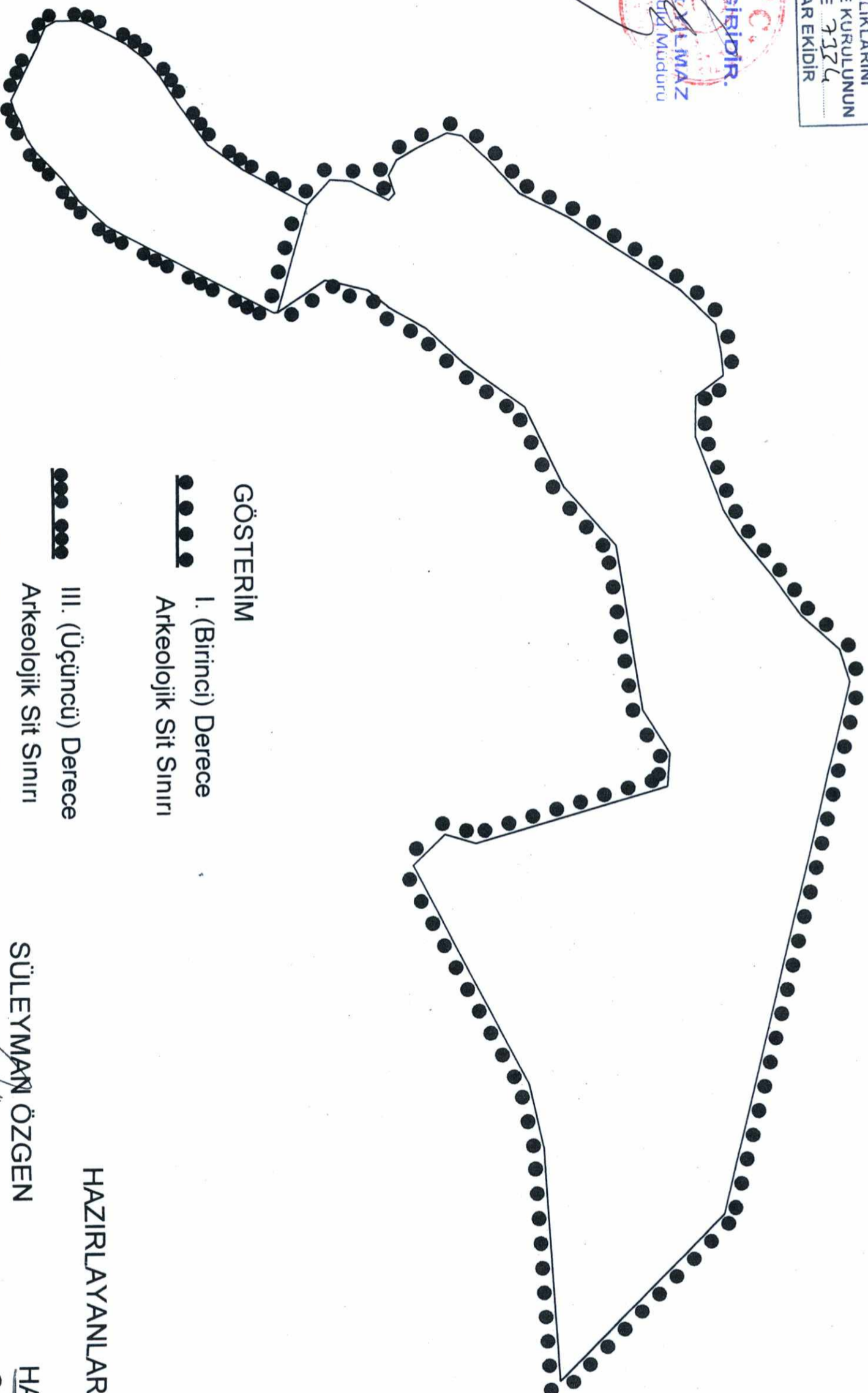

No	Y	X
1	546071.963	4170875.297
2	546179.532	4170768.823
3	546028.091	4170758.832
4	545987.172	4170749.544
5	545945.430	4170875.348
6	545825.848	4170865.752
7	545831.818	4170715.423
8	545798.728	4170839.232
9	545775.011	4170840.982
10	545747.405	4170823.588
11	545694.121	4170806.540
12	545603.187	4170773.123
13	545551.484	4170748.327
14	545522.991	4170730.515
15	545499.500	4170714.710
16	545485.058	4170691.058
17	545474.985	4170647.813
18	545468.127	4170619.821
19	545468.382	4170599.140
20	545419.817	4170608.569
21	545403.806	4170623.327
22	545404.950	4170637.869
23	545417.376	4170614.453
24	545412.983	4170665.332
25	545401.389	4170661.491
26	545391.306	4170686.815
27	545374.481	4170688.852
28	545376.415	4170708.804
29	545392.704	4170725.961
30	545414.283	4170745.886
31	545428.839	4170777.089
32	545477.406	4170848.887
33	545499.402	4170871.463
34	545518.610	4170874.322
35	545526.030	4170868.419
36	545572.130	4170868.135
37	545610.520	4170876.058
38	545635.196	4170865.624
39	545680.481	4170805.861
40	545687.710	4170825.743
41	545709.615	4170867.587
42	545730.610	4170857.103
43	545396.503	4170845.094
44	545380.028	4170525.774
45	545353.186	4170513.381
46	545324.719	4170504.253
47	545324.032	4170492.306
48	545314.800	4170463.054
49	545298.820	4170446.420
50	545298.531	4170440.003
51	545302.947	4170417.386
52	545348.424	4170420.242
53	545358.139	4170428.082
54	545382.880	4170433.828
55	545400.588	4170450.490
56	545415.225	4170461.480
57		
58		
59		
60	545431.480	4170478.707
61	545481.088	4170572.388
62	545488.582	4170586.406

Hava Sencer Şişir

HAZIRLAYANLAR

SÜLEYMAN ÖZGEN

Arkeoloğ

HAYDAR ÇOŞAR

Çevre Mühendisi

GÖSTERİM

I. (Birinci) Derece  
Arkeolojik Sit Sınırı

III. (Üçüncü) Derece  
Arkeolojik Sit Sınırı

ED 50 6 DERECE KOORDİNAT SİSTEMİNDE HAZIRLANMIŞTIR  
SİT SINIRLARINDA ÇİZGİ KOORDİNAT ESAS ALINACAKTIR.