



T.C.

**KÜLTÜR VE TURİZM BAKANLIĞI
AYDIN KÜLTÜR VARLIKLARINI
KORUMA BÖLGE KURULU**

KARAR

TOPLANTI TARİHİ VE NO : 14.12.2017-176

09.00.1611

KARAR TARİHİ VE NO : 14.12.2017- 7384

Toplantı Yeri
AYDIN

Aydın İli, Efeler İlçesi, Hasanefendi Mahallesiinde bulunan ve tapununun 72 ada, 9 parsel numarasında kayıtlı, İzmir II Numaralı Kültür ve Tabiat Varlıklarını Koruma Kurulu'nun 25.06.2003 tarih ve 11730 sayılı kararı ile tescilli Kentsel Sit sınırları ile Kurulumuzun 27.09.2012 tarih ve 983 sayılı kararı ile uygun bulunan Koruma Amaçlı İmar Planı içerisinde kalan, İzmir II Numaralı Kültür ve Tabiat Varlıklarını Koruma Kurulu'nun 11.05.1994 tarih ve 4001 sayılı kararı ile tescilli, Kurulumuzun 23.08.2017 tarih ve 6919 sayılı kararı ile rölöve, restitüsyon ve restorasyon projeleri uygun bulunan taşınmaza yönelik tabela yapım talebinin değerlendirilmesine ilişkin, Sn. Sait Faik ÇAVUŞ'un 09.11.2017 tarihli dilekçesi ve eki, Aydın Kültür Varlıklarını Koruma Bölge Kurulu Müdürlüğü Uzmanlarının 06.12.2017 tarihli raporu okundu. Ekler ve konuya ilişkin tüm bilgi ve belgeler incelendi. Yapılan görüşmeler sonucunda;

Aydın İli, Efeler İlçesi, Hasanefendi Mahallesiinde bulunan ve tapununun 72 ada, 9 parsel numarasında kayıtlı, Kentsel Sit ve Koruma Amaçlı İmar Planı içerisinde kalan tescilli taşınmaza yönelik hazırlanan tabela detay çizim örneğinin uygun olduğuna, uygulamaların Aydın Büyükşehir Belediye Başkanlığı KUDEB ve Kültür Varlıklarını Koruma Yüksek Kurulu'nun 22.03.2001 tarih ve 680 sayılı ilke kararı gereğince proje müellifi mimar tarafından üstlenilmesine, uygulama sonuçlarına ilişkin hazırlanacak teknik rapor ve fotoğrafların Koruma Bölge Kurulu Müdürlüğüne iletilmesi gerektiğine karar verildi.

ASLI GİBİDİR
Mehmet YILMAZ
Bölge Kurulu Müdürü

BAŞKAN
Prof. Dr. Celal ŞİMŞEK
İMZA

BAŞKAN YARDIMCISI
Bahadır DİKMEN
İMZA

ÜYE
Doç. Dr. Muhammed AYDOĞAN
İMZA

ÜYE
Yrd. Doç. Dr. Saim CİRTİL
İMZA

ÜYE
Dr. Levent ÜNVERDİ
İMZA

ÜYE
Tahsin Cengiz KAMAN
İMZA

ÜYE
Mustafa YAVAŞ
İMZA

ÜYE
Hakan ÖZKAN
Aydın Büyükşehir Belediye Başkanlığı
İMZA

ÜYE
Vildan NUĞRAL
Efeler Belediye Başkanlığı
İMZA

AYDIN/EFELER 72 ADA 9 PARSEL DÜKKAN TABELASI

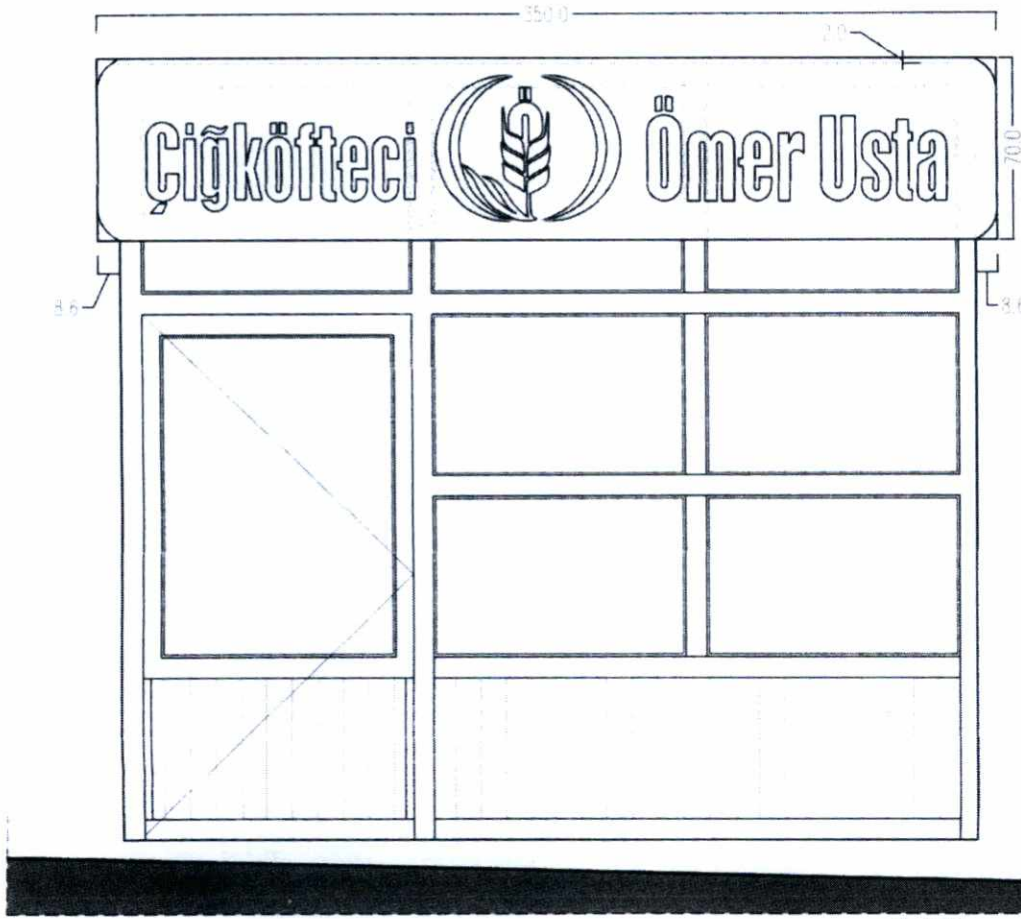

GÖRÜNÜŞ
ÖLÇEK:1/20

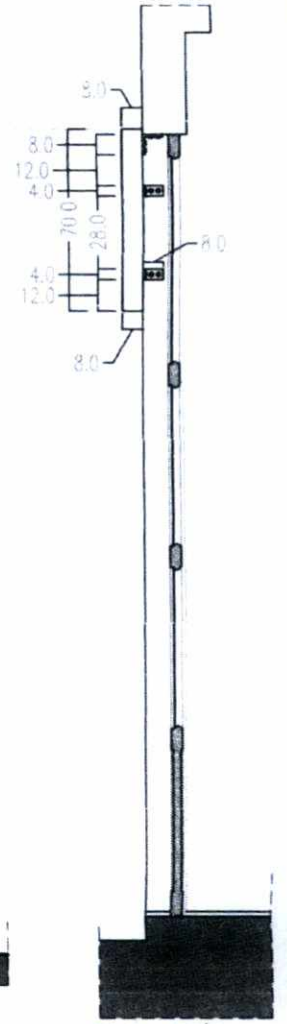

T.C. KESİT
ÖLÇEK:1/20

KÜLTÜR VE TURİZM
BAKANI İGİ

AYDIN KÜLTÜR VARLIKLARINI
KORUMA BÖLGE KURULUNUN
14.12.2017 GÜN VE 7384
SAYILI KARAR EKİDİR

ASLI GİBİDİR.

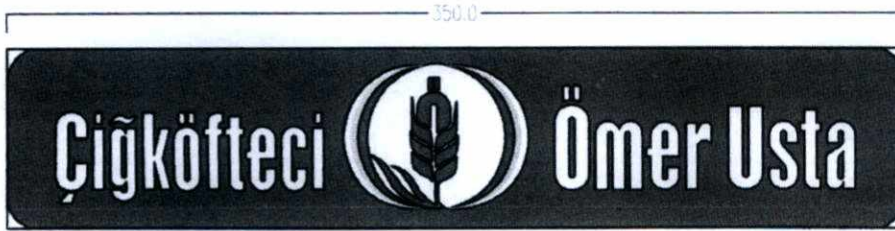

GÖRÜNÜŞ ÖLÇEK:1/20

NOTLAR:

- * MALZEME: AHŞAP GÖRÜNÜMLÜ METAL KOMPOZİT PANEL
- * BOYUTLAR: 350 X 70 X 8 (cm cinsinden)
- * TABELA 2.45 m², ZEMİN KAT CEPHE 13.3 m² OLUP TABELA, CEPHENİN 1/5 İNDEN AZ YER KAPLAMAKTA OLUP AYDIN KORUMA AMAÇLI İMAR PLAN NOTLARINA GÖRE UYGUNDUR.



TABELA DETAYI Ö:1/20



TEL: (0384) 341 70 30



Aydın Koruma Amaçlı İmar Planı
Uygulama Hükümleri
5.1 maddesi gereğince
Aydın Kültür Varlıkları
Koruma Bölge Kuruluna
değerlendirilmek üzere