

**T.C.**  
**KÜLTÜR VE TURİZM BAKANLIĞI**  
**DIYARBAKIR KÜLTÜR VARLIKLARINI**  
**KORUMA BÖLGE KURULU**  
**KARAR**

**Toplantı Tarihi ve No. : 21.08.2020-300**  
**Karar Tarihi ve No. : 21.08.2020-7736**  
**Dosya No : 73.00.16**

**Toplantı Yeri**  
**DIYARBAKIR**

Şırnak İli, Merkez Gazipaşa Mahallesi, Horabeyti Mevkii'nde bulunan, herhangi bir sit alanında kalmayan, mülkiyeti Maliye Hazinesi'ne ait tapunun 674 ada 1 no'lu parselinde kayıtlı tescilli Kaya Oyma Sarnıç-1'in korunma alanı sınırları ile yapı grubunun belirlenmesi ve tescil kaydı ile tescil fişinin güncellenmesine ilişkin; Diyarbakır Kültür ve Tabiat Varlıklarını Koruma Bölge Kurulu'nun 19.01.2010 tarih ve 2832 sayılı tescil kararı, yapının kadastral haritasının istendiği Koruma Bölge Kurulu Müdürlüğü'nün 18.06.2020 tarih ve E.416154 sayılı yazısı, Şırnak Kadastro Müdürlüğü'nün 22.06.2020 tarih ve E.1449914 sayılı yazısı ile Diyarbakır Kültür Varlıklarını Koruma Bölge Kurulu Müdürlüğü'nün 23.06.2020 tarih ve E.242809 sayılı uzman raporu okundu. Ekleri (fotoğraf, tescil fişi, harita) ve dosyasındaki bilgi, belgeler incelendi. Yapılan görüşmeler sonunda;

Şırnak İli, Merkez Gazipaşa Mahallesi, Horabeyti Mevkii'nde bulunan, herhangi bir sit alanında kalmayan, mülkiyeti Maliye Hazinesi'ne ait tapunun 674 ada 1 no'lu parselinde kayıtlı, tescilli Kaya Oyma Sarnıç-1'in korunma alanı sınırlarının 2863 sayılı Kanununun 8. Maddesi kapsamında, ekli koordinatlı kadastral krokide işaretlendiği şekilde belirlenmesinin uygun olduğuna;

-Kaya Oyma Sarnıç-1'in yapı grubunun "I. (birinci) grup yapı" olarak belirlenmesine;

-Tescil kaydında "Sarnıç" olarak geçen ibarenin "Kaya Oyma Sarnıç-1" olarak düzeltilmesine ve bu doğrultuda güncellenen tescil fişinin uygun olduğuna;

-13.03.2012 tarih ve 28232 sayılı Resmi Gazetede yayımlanarak yürürlüğe giren "Korunması Gerekli Taşınmaz Kültür Varlıklarının ve Sitlerin Tespit ve Tescili Hakkında Yönetmelik" gereği, ilgili Tapu Müdürlüğünce 674 ada 1 no'lu parselin tapu kütüğünün beyanlar hanesinde bulunan şerhin "bir kısmı, Korunması Gerekli I. (birinci) Grup Taşınmaz Kültür Varlığıdır ve Korunma Alanıdır" şeklinde düzeltilmesine ve bu işlemlere ilişkin bilgi, belgelerin ilgili Tapu Müdürlüğünce Koruma Bölge Kurulu Müdürlüğüne iletilmesine;

-Tescilli Kaya Oyma Sarnıç-1 ile korunma alanı sınırları içerisinde yapılacak olan her türlü fiziki ve inşai (ifraz, tevhit, imar uygulaması dâhil) uygulama öncesinde Koruma Bölge Kurulundan izin alınması gerektiğine karar verildi.

AYRINTILI TANITIM	KÜLTÜR VARLIKLARI VE MÜZELER GENEL MÜDÜRLÜĞÜ		ANIT	ENVANTER NO:			
T Ü R K İ Y E	KÜLTÜR VARLIKLARI VE MÜZELER GENEL MÜDÜRLÜĞÜ		ANIT	HARİTA NO:			
İLİ: ŞIRNAK	İLÇESİ: Merkez	MAHALLE/MEVKİ: Gazipaşa Mahallesi Horabeyti Mevkii	KORUMA DERECESİ	ANITSAL	1	2	3
SOKAK ve KAPI NO:	KAD. :PAFTA: ADA: 674 PARSEL: 1			ÇEVRESEL	1	2	3
ADI : KAYA OYMA SARNIÇ-1	YAPTIRAN:	YAPAN:	MİMARİ ÇAĞI:				
	YAPIM TARİHİ:	KİTABE:	VAKFIYE:				

**GENEL TANIM:** Şırnak İl merkezinin doğusunda, Gazipaşa Mahallesi sınırları içerisindeki Horabeyti Mevkii'nde bulunmaktadır.

KORUNMUŞLUK DURUMU: orta	TAŞIYICI YAPI: orta	CEPHE DURUMU: orta	ORTU DURUMU: orta	İÇ YAPI DURUMU: orta	BEZEME DURUMU: -	RUTUBET DURUMU: -
-----------------------------	------------------------	-----------------------	----------------------	-------------------------	---------------------	----------------------

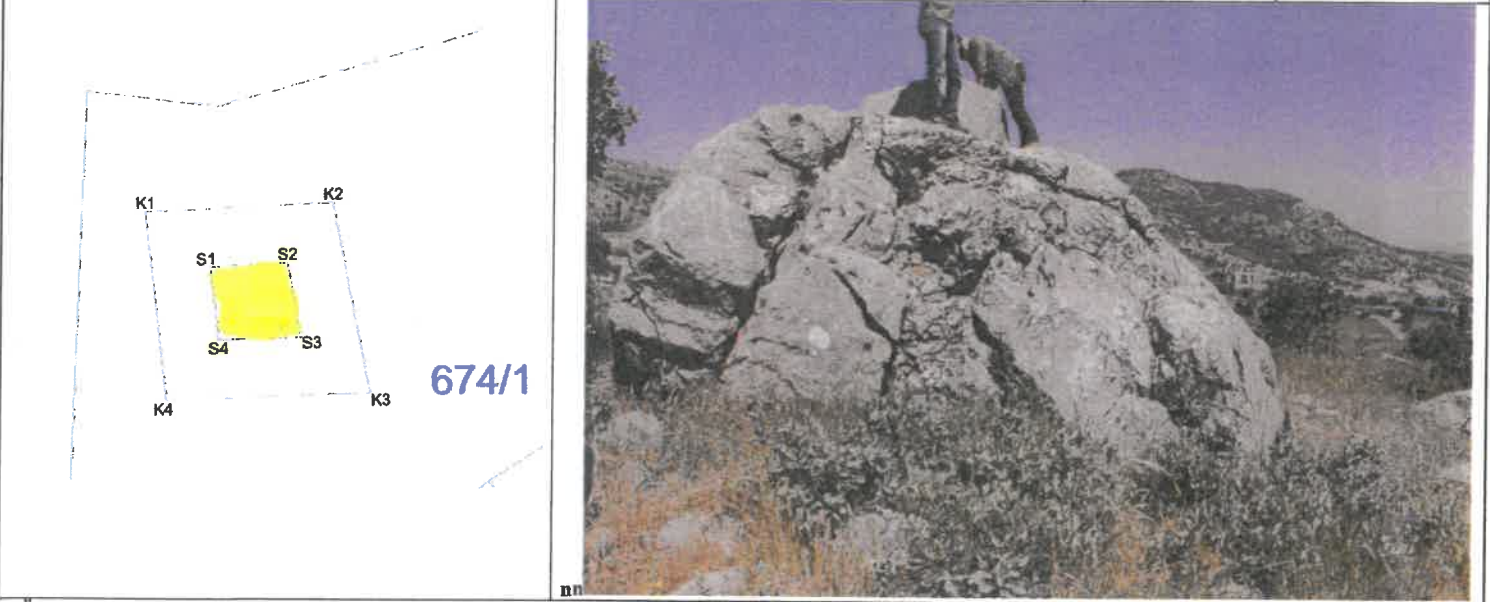

**GÖZLEMLER:**

**BUGÜNKÜ SAHİBİ:** Maliye Hazinesi

**BAKIMINDAN SORUMLU OLAN:**

**YAPILAN ONARIMLAR:**

**AYRINTILI TANITIM:** Yağmur sularını biriktirmek amacıyla yapılmıştır. Dış yüzeyleri düzleştirilmemiş olan doğal bir ana kaya kütesinin içinin oyulmasıyla oluşturulmuştur. Ana kayanın üst yüzeyinde bulunan ağız kısmı yuvarlak formda oyulmuştur. Sarnıcın içi, ağız kısmından aşağıya doğru genişleyen sonra da zemine doğru daralan dairesel formda oyulmuştur. Ağız kısmının üzerine, ana kayadan bağımsız olan bir kaya parçası oval formda oyularak yerleştirilmiştir. Toprak içindeki ana kaya yaklaşık 3.10-2.50 metre arasında değişen bir yüksekliğe 3 metre kadar da genişliğe sahiptir. Ağız kısmının üzerine yerleştirilen oval formlu kaya yaklaşık 60 cm yüksekliğinde, sarnıç içinin derinliği ise yaklaşık 2.70 metredir.

<b>TEKNİK BİLGİLER:</b>	<b>ISITMA SİSTEMİ:</b>	
	<b>KANALİZASYON:</b>	
	<b>SU:</b>	
	<b>ELEKTRİK:</b>	

**ÖZGÜN KULLANIMI:** SARNIÇ

**BUGÜNKÜ KULLANIMI:**  
**KULLANILMIYOR**

**ÖNERİLEN KULLANIMI:**

**HAZIRLAYANLAR:**

Ahmet DEMİR-Arkeolog

Buse Fatoş DURAN- Şehir Plancısı

22.06.2020

**KONTROL EDEN:**

Mehriban KARAASLAN  
Bölge Kurulu Müdürü

**YAYIN DİZİNİ :**

- 1- Diyarbakır Kültür Varlıkları
- 2- Koruma Bölgesi Kurulunun
- 3- 21.05.2020 tarih ve 7736
- 4- Sayılı Kararı Eki dir.

**EKLER :**

RAPOR	X
FOTOĞRAF	X
RÖLÖVE PROJESİ	
RESTORASYON PROJESİ	
HARİTA	X
KROKİ	X
KİTABE	
VAKFIYE	

**TESCİL**

**KARAR NO :** 2832  
**KARAR TARİHİ :** 19.01.2010

**REVİZYON:**

*(Handwritten signatures and stamps)*

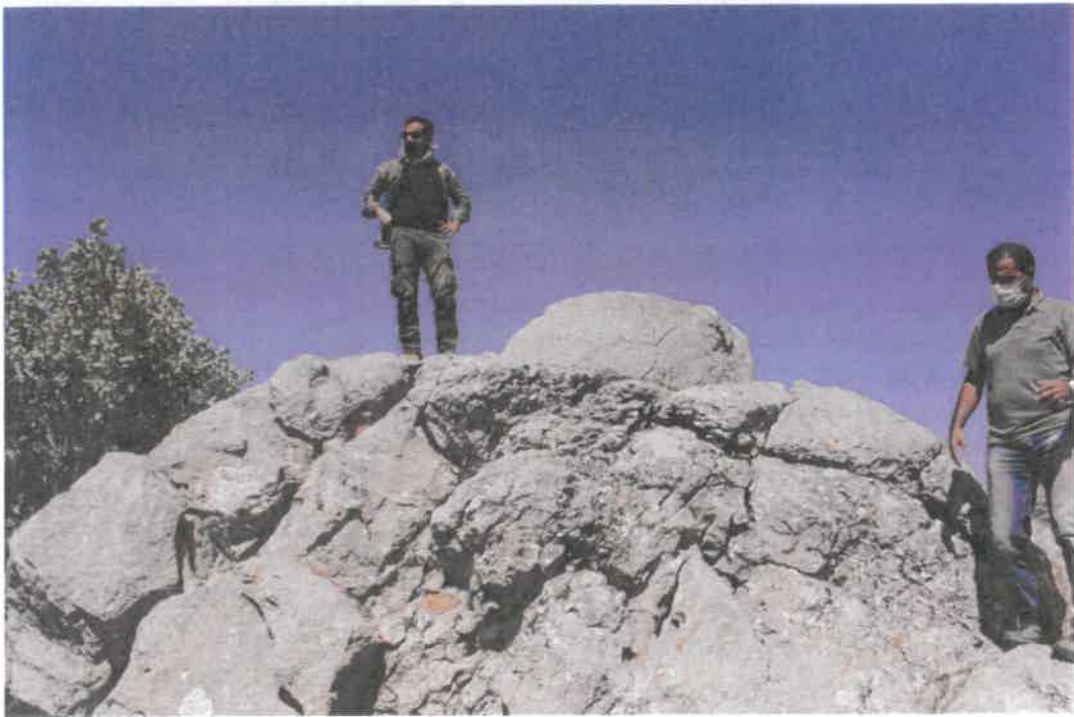
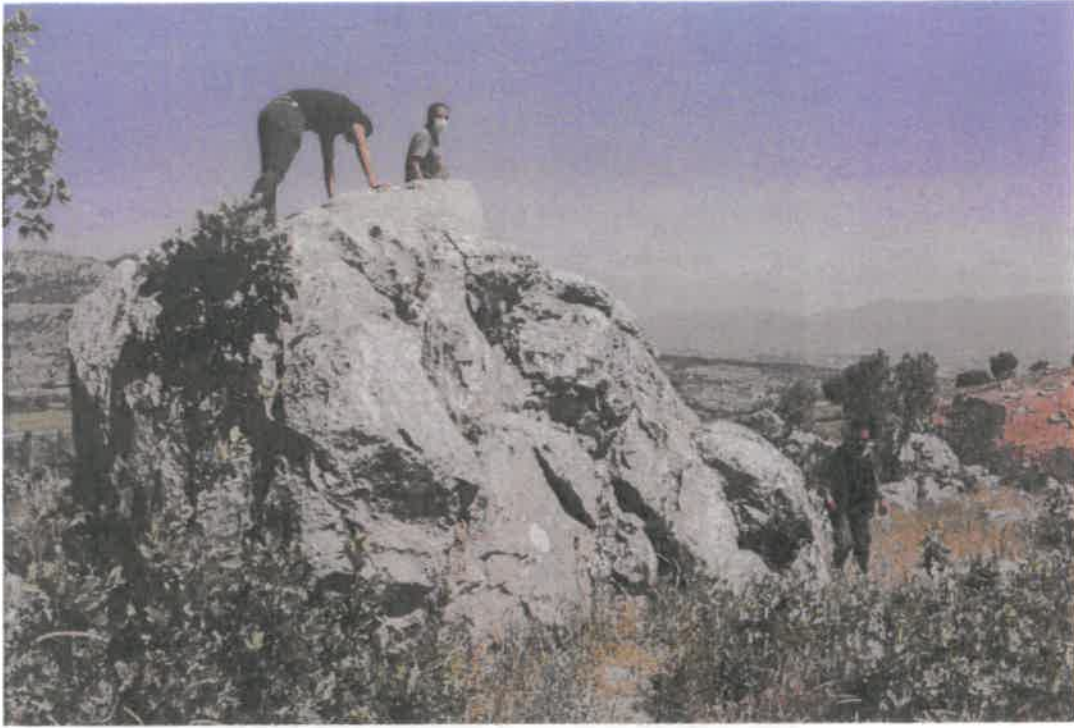

İli  
İlçesi  
Mahallesi  
Alan

ŞIRNAK  
MERKEZ  
GAZİPAŞA  
KAYA OYMA SARNIÇ-1

T.G.  
Diyadinbakir Kültür Varlıkları  
Koruma Bölge Kurulunun  
21.08.2020 tarih ve 2736  
Sayılı Karar Eki dir.

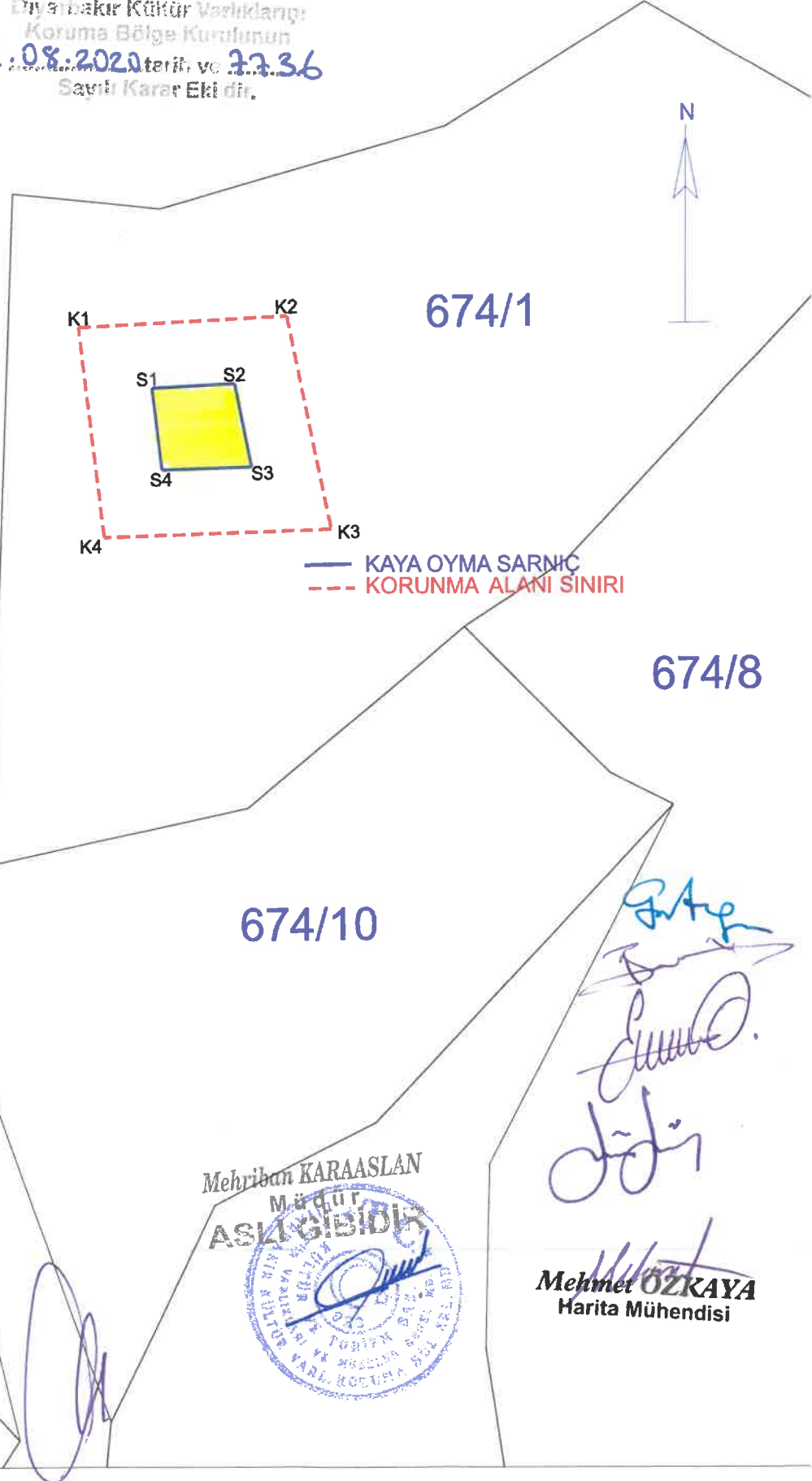

ED50-3-42 KOOR.

Nokta No	Y	X
K1	542377.392	4154725.312
K2	542409.699	4154727.103
K3	542416.595	4154694.196
K4	542381.421	4154692.914
S1	542388.635	4154715.922
S2	542401.675	4154716.645
S3	542404.376	4154703.756
S4	542390.212	4154703.239

ED50-6-45 KOOR.

Nokta No	Y	X
K1	277240.715	4155941.048
K2	277273.068	4155941.808
K3	277278.912	4155908.692
K4	277243.708	4155908.532
S1	277251.654	4155931.303
S2	277264.713	4155931.609
S3	277267.002	4155918.638
S4	277252.826	4155918.574

Mehriban KARAASLAN

Müdürlük  
ASLIĞIBİDİR



Mehmet ÖZKAYA  
Harita Mühendisi