

T.C.  
KÜLTÜR VE TURİZM BAKANLIĞI  
DİYARBAKIR KÜLTÜR VARLIKLARINI  
KORUMA BÖLGE KURULU

KARAR

Toplantı Tarihi ve No. : 15.12.2020-310  
Karar Tarihi ve No. : 15.12.2020-8036  
Dosya No :73.02.141

Toplantı Yeri  
CİZRE / ŞIRNAK

Şırnak İli, Cizre İlçesi, Kale Mahallesi'nde bulunan, herhangi bir sit alanında kalmayan, mülkiyeti mazbut Şeyh Mehmet Nuri Cami Vakfına ait tapunun 853 ada 1 nolu parselinde kayıtlı tescilsiz Şeyh Mehmet Nuri Camii'nin bahçesinde yapılan temizlik çalışması sonrasında açığa çıkarılan türbenin 2863 sayılı Kanunun 6. Maddesi kapsamında değerlendirilmesi talebine ilişkin Koruma Bölge Kurulu Müdürlüğünün kayıtlarına 23.11.2020 tarihinde giren Cizre Belediyesi İmar ve Şehircilik Müdürlüğünün 12.11.2020 tarih ve 10394 sayılı yazısı; yapının incelenmesiyle ilgili Koruma Bölge Kurulu Müdürlüğünün 03.12.2020 tarih ve 922084 sayılı yazısı ile yapının tesciline ilişkin kurum görüşlerinin istendiği 08.12.2020 tarih ve 936071 sayılı yazısı; Bitlis Vakıflar Bölge Müdürlüğünün 11.12.2020 tarih ve 149484 sayılı görüş yazısı; Cizre Belediyesi İmar ve Şehircilik Müdürlüğünün 11.12.2020 tarih ve 11520 sayılı görüş yazısı; Diyarbakır Kültür Varlıklarını Koruma Bölge Kurulu Müdürlüğünün 11.12.2020 tarih ve 512103 sayılı uzman raporu okundu. Ekleri (fotoğraf, harita, tescil fişi vb.) ve dosyasındaki bilgi, belgeler incelendi. Yerinde yapılan görüşmeler sonunda;

Şırnak İli, Cizre İlçesi, Kale Mahallesi'nde bulunan, herhangi bir sit alanında kalmayan, mülkiyeti mazbut Şeyh Mehmet Nuri Cami Vakfına ait tapunun 853 ada 1 nolu parselinde kayıtlı tescilsiz Şeyh Mehmet Nuri Camii'nin bahçesinde yapılan temizlik çalışması sonrasında açığa çıkarılan türbe, 2863 sayılı Kanunun 6. Maddesi ile Korunması Gerekli Taşınmaz Kültür Varlıklarının ve Sitlerin Tespit ve Tescili Hakkında Yönetmelik'in 4. Maddesinde belirtilen "Korunması Gerekli Taşınmaz Kültür Varlığı" niteliklerini taşıdığından anılan Kanunun 7. maddesi kapsamında "Korunması Gerekli Taşınmaz Kültür Varlığı" olarak tesciline, yapı grubunun 1.(birinci) grup yapı olarak belirlenmesine, hazırlanan tescil fişinin uygun olduğuna;

-2863 sayılı Kanunun 8. Maddesi gereğince, 853 ada 1 nolu parsel sınırlarının tescilli yapının korunma alanı sınırları olarak belirlenmesine;

-13.03.2012 tarih ve 28232 sayılı Resmi Gazetede yayımlanarak yürürlüğe giren "Korunması Gerekli Taşınmaz Kültür Varlıklarının ve Sitlerin Tespit ve Tescili Hakkında Yönetmelik" gereği ilgili Tapu Müdürlüğünce 853 ada, 1 no'lu parselin tapu kütüğünün beyanlar hanesine "Korunması Gerekli 1.(birinci) Grup Taşınmaz Kültür Varlığı ve Korunma Alanıdır" şerhinin, ifade edildiği şekilde konulmasına ve bu işlemlere ait bilgi-belgelerin Koruma Bölge Kurulu Müdürlüğüne iletilmesine;

-Tescilli türbe ile korunma alanı sınırları içerisinde yapılacak olan her türlü fiziki ve inşai (ifraz, tevhit, imar uygulaması dâhil) uygulama öncesinde Koruma Bölge Kurulundan izin alınması gerektiğine;

-Mevcut haliyle büyük bir bölümü toprak altında bulunan türbenin onarımına ilişkin projelerine veri oluşturacak kazı ve temizlik çalışmalarının, ilgili Vakıflar Müdürlüğü ile Müze Müdürlüğü koordinasyonunda yapılması ve sonucunda hazırlanacak bilgi ve belgelerin Kurulumuza iletilmesi gerektiğine karar verildi.

AVRUPA KONSEYİ	DOĞAL VE KÜLTÜREL VARLIKLARI KORUMA ENVANTERİ (D.K.V.K.E)	ANIT	HARİTA NO:		
TÜRKİYE	KÜLTÜR VARLIKLARI VE MÜZELER GENEL MÜDÜRLÜĞÜ				
İLİ: ŞIRNAK	İLÇESİ: Cizre	MAHALLE/MEVKİ: Kale Mahallesi	KORUMA DERECESESİ	ANITSAL	X 2 3
SOKAK VE KAPI NO:	KAD. :PAFTA: ADA: 853 PARSEL: 1			ÇEVRESEL	1 2 3
ADI : TÜRBE	YAPTIRAN:	YAPAN:	MİMARİ ÇAĞI:		
	YAPIM TARİHİ:	KİTABE:	VAKFIYE:		

**GENEL TANIM:** Bahçe zemin kotunun 2 metreden daha fazla altında kalan kalıntı, yaklaşık olarak 4x3,5 metre ölçülerinde kareye yakın dikdörtgen planlıdır.

KORUNMUŞLUK DURUMU: kötü	TAŞIYICI YAPI: kötü	CEPHE DURUMU: kötü	ÖRTÜ DURUMU: kötü	İÇ YAPI DURUMU: kötü	BEZEME DURUMU: -	RUTUBET DURUMU: -
--------------------------	---------------------	--------------------	-------------------	----------------------	------------------	-------------------

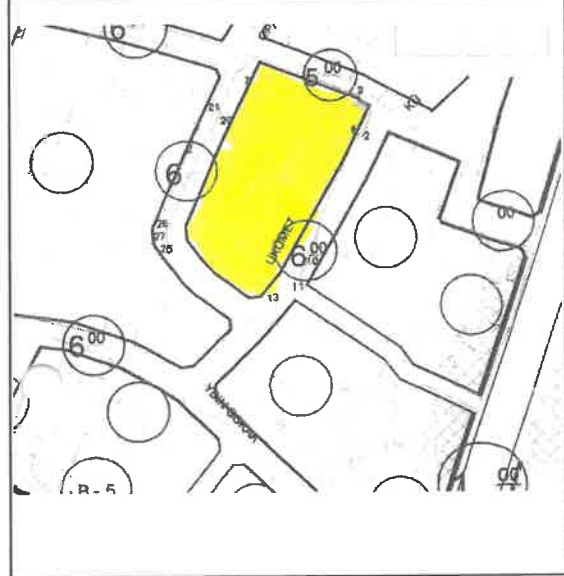

**GÖZLEMLER:** Korunması gerekli taşınmaz kültür varlığı özelliği göstermektedir.

**BUGÜNKÜ SAHİBİ:** Şeyh Mehmet Nuri Cami Vakfı **BAKIMINDAN SORUMLU OLAN:** Bitlis Vakıflar Bölge Müdürlüğü

**YAPILAN ONARIMLAR:**

**AYRINTILI TANITIM:** Şeyh Mehmet Nuri Cami'nin bahçesinin genel olarak güneydoğu bölümünde bulunan türbe kalıntısı yaklaşık olarak 4x3,5 metre ölçülerinde kareye yakın dikdörtgen planlıdır. Yapının güney, kuzey ve batı cephe duvarları yerinde olup, doğu cephe duvarı yıkılmıştır. Yapının cephe duvarlarında kesme taş ve moloz taş malzeme kullanılmıştır. Güney duvarında bir mihrap nişi bulunmaktadır. Yarım daire planlı olan mihrap nişinin üzeri sivri kemerle sonlandırılmıştır. Yapının kuzey duvarında bulunan yuvarlak kemerli açıklığın, giriş kapısına ait olduğu tahmin edilmektedir. Batı duvarında bulunan yuvarlak kemerli açıklığın da pencere açıklığı olduğu tahmin edilmektedir. Yapının üst örtüsünün tamamı yıkılmıştır. Güney ve batı cephe duvarlarının birleştiği güneybatı köşesinde bulunan trop ya da tonoz olduğu düşünülen izlerinden yapının üzerinin köşelerde tonozlarla desteklenmiş kubbe ya da tonozla örtülü olduğu tahmin edilmektedir. Türbenin zemininde, taş sandukalı bir mezara ait olduğu düşünülen kalıntılar bulunmaktadır. Sandukanın kenarındaki taşın üzerinde Arapça yazılı süslemeler bulunmaktadır. Cami bahçesinin mevcut kotunun 2 metreden daha fazla altında kalan yapının, ortaya çıkarılan cephe duvarlarının dış kısmı dört yönden toprak altında kaldığından yapının dış cepheleri gözlenememektedir. Türbe kalıntısı olduğu tahmin edilen yapıya ilişkin yapılan araştırmalarda; yapının kime ait olduğu, hangi tarihte inşa edildiği vb. yönde bilgilere ulaşılamamıştır.

TEKNİK BİLGİLER:	ISITMA SİSTEMİ:	
	KANALİZASYON:	
	SU:	
	ELEKTRİK:	

**ÖZGÜN KULLANIMI: TÜRBE**

**BUGÜNKÜ KULLANIMI: KULLANILMIYOR**

**ÖNERİLEN KULLANIMI: TÜRBE**

**HAZIRLAYANLAR:**

Ahmet DEMİR  
Arkeolog  
Ayşe ÖZDEMİR ER  
Mimar  
Yılmaz ERGİ  
Arkeolog  
Arzu ÇALIŞKAN  
Şehir Plancısı  
10.12.2020

**KONTROL EDEN:**

Mehriban KARAAŞLAK  
Bölge Kurulu Müdürü  
10.12.2020

**YAYIN DİZİNİ :**

- 1-
- 2-

**EKLER :**

RAPOR	X
FOTOĞRAF	X
RÖLÖVE PROJESİ	
RESTORASYON PROJESİ	
HARİTA	X
KROKİ	X
KİTABE	
VAKFIYE	

**REVİZYON:**

T.C.  
Diyarbakır Kültür Varlıklarını Koruma Bölge Kurulunun  
15.12.2020 tarih ve 8036  
Sayılı Karar Eki dir;





