

T.C.
KÜLTÜR VE TURİZM BAKANLIĞI
İstanbul III Numaralı Kültür Varlıklarını
Koruma Bölge Kurulu

Toplantı Tarihi ve No: 07.01.2021 - 460
Karar Tarihi ve No : 07.01.2021 - 6002

Toplantı Yeri
İSTANBUL

KARAR

İstanbul İli, Sarıyer İlçesi, Rumelikavağı Mahallesi, Gayrimenkul Eski Eserler ve Anıtlar Yüksek Kurulunun 14.12.1974 gün 8172 sayılı kararı ile tespit ve ilan edilen Boğaziçi Sit Alanında, aynı kurulun 24.6.1983 gün 15175 sayılı kararı ile uygun bulunarak 22.7.1983 tarihinde yürürlüğe giren Boğaziçi Nazım İmar Planında Öngörünüm Bölgesinde kalan, 22.07.1983 onanlı 1/1000 ölçekli Boğaziçi Öngörünüm Bölgesi ve Sahil Şeridi Uygulama İmar Planında bir kısmı devlet ormanı alanı sınırı içerisinde askeri alanda kalan, diğer kısmında uygulama imar planı bulunmayan, tapuda orman ve üç adet-kargir bir adet ahşap kışla vasıflı, mülkiyeti Maliye Hazinesine ait 896 da 1 parsel, bir kısmı tarım alanında, bir kısmı askeri amaçlı alanda, bir kısmı devlet ormanı sınırı içerisinde askeri amaçlı alanda, diğer kısmında uygulama imar planı bulunmayan, tapuda orman vasıflı, mülkiyeti Maliye Hazinesine ait, 957 ada 3 parsel, bir kısmı askeri alanda, bir kısmı tarım alanında, bir kısmı yeşil alanda bir kısmı da yolda kalan, tapuda antik kale ve tarla vasıflı, mülkiyeti Maliye Hazinesine ait, 849 ada 1 parsel, bir kısmı askeri alanda, bir kısmı da devlet ormanı sınırı içerisinde askeri amaçlı alanda kalan, tapuda bahçe ve tarla vasıflı, özel mülkiyete ait, 849 ada 2 parsel, bir kısmı devlet ormanı sınırı içerisinde askeri amaçlı alanda kalan, diğer kısmında uygulama imar planı bulunmayan, tapuda orman vasıflı, mülkiyeti Maliye Hazinesine ait, 849 ada 57 parsel, bir kısmı askeri alanda, bir kısmı yeşil alanda, diğer kısmında uygulama imar planı bulunmayan, tapuda orman vasıflı, mülkiyeti Maliye Hazinesine ait, 849 ada 59 parsel, bir kısmı askeri alanda, bir kısmı devlet ormanı sınırı içerisinde askeri amaçlı alanda, bir kısmı yolda kalan, diğer kısmında uygulama imar planı bulunmayan, tapuda orman vasıflı, mülkiyeti Maliye Hazinesine ait, 849 ada 60 parsel, bir kısmı askeri alanda, bir kısmı devlet ormanı sınırı içerisinde askeri amaçlı alanda kalan, diğer kısmında uygulama imar planı bulunmayan, tapuda orman vasıflı, mülkiyeti Maliye Hazinesine ait, 849 ada 61 parselde yer alan duvar kalıntılarının bulunduğu alanda kaçak kazıya ilişkin adli ve idari işlemlerin başlatılmasına karar verilen İstanbul III Numaralı Kültür Varlıklarını Koruma Bölge Kurulunun 27.08.2013 tarih ve 1144 sayılı kararı, Rumelikavağı Mahallesi sınırları içerisinde yer alan duvar kalıntılarının arkeolojik sit alanı özelliği gösterdiğinden ilgili müze müdürlüğü uzmanlarınca hazırlanacak ED50-6 ve ED50-3 derece datumunda koordinatlı öneri sit alanı sınırlarını gösterir paftalar ile öneri sit alanında kalan taşınmazların ada parsel bilgilerinin iletilmesinden sonra tescil konusunun değerlendirileceğine ilişkin İstanbul III Numaralı Kültür Varlıklarını Koruma Bölge Kurulunun 13.08.2015 tarih ve 2382 sayılı kararı, İstanbul Arkeoloji Müzeleri Müdürlüğü'nün 16/11/2016 tarih ve 3398 sayılı yazısı ve ekleri, Kadastro Müdürlüğü'nün 23/07/2020 tarih ve 1780349 sayılı yazısı ve eki, İstanbul Çevre ve Şehircilik İl Müdürlüğü'nün 05/08/2020 tarih ve 70927 sayılı yazısı, Boğaziçi İmar Müdürlüğü'nün 12/08/2020 tarih ve 110532 sayılı yazısı, İstanbul Orman Bölge Müdürlüğü'nün 16/09/2020 tarih ve 1925576 sayılı yazısı ve hazırlanan 05/01/2020 tarih ve 545806 sayılı uzman raporu okundu, 34.30.202 sayılı işlem dosyası incelendi, yapılan görüşmeler sonunda;

İstanbul İli, Sarıyer İlçesi, Rumelikavağı Mahallesi, 896 da 1 parsel, 957 ada 3 parsel, 849 ada 1 parsel, 849 ada 2 parsel, 849 ada 57 parsel, 849 ada 59 parsel, 849 ada 60 parsel, 849 ada 61 parselde yer alan duvar kalıntılarının bulunduğu alanın, İstanbul Arkeoloji Müzeleri Müdürlüğü-

T.C.
KÜLTÜR VE TURİZM BAKANLIĞI
İstanbul III Numaralı Kültür Varlıklarını
Koruma Bölge Kurulu

Toplantı Tarihi ve No: 07.01.2021 - 460
Karar Tarihi ve No : 07.01.2021 - 6002

Toplantı Yeri
İSTANBUL

KARAR

nün 16/11/2016 tarih ve 3398 sayılı yazısı eki rapor ile İstanbul III Numaralı Kültür Varlıklarını Koruma Bölge Kurulu Müdürlüğü uzmanlarınca yapılan tespitler doğrultusunda, 2863 sayılı yasanın 6. maddesindeki özellikleri taşıdığı görüldüğünden I. derece arkeolojik sit alanı olarak tesciline, karar eki sit haritalarının uygun olduğuna, Kültür ve Tabiat Varlıklarını Koruma Yüksek Kurulunun 05/11/1999 tarih ve 658 sayılı ilke kararının geçerli olduğuna, 27/08/2013 tarih ve 1144 sayılı kararımızın gereklerinin ilgili kurumlarca yerine getirilmesine karar verildi.

AVRUPA KONSEYİ	KÜLTÜREL VARLIKLARI KORUMA EMVANTERİ (K.V.K.E)	SİT	ENVANTER NO:
TÜRKİYE	KÜLTÜR VARLIKLARI VE MÜZELER GENEL MÜDÜRLÜĞÜ		HARİTA NO:

İLİ: İSTANBUL	İLÇESİ: SARIYER	MAHALLE KÖY VEYA MEVKİİ: RUMELİKAVAĞI	KADASTRO PAFTA: ADA: 896-849-957 PARSEL: 1/1,2,57,59,60-61/3
---------------	-----------------	---------------------------------------	--

ADI: RUMELİKAVAĞI TEPE KALESİ DUVAR KALINTILARININ YAYILDIĞI ALAN

GENEL TANIM: İstanbul İli, Sarıyer İlçesi, Rumelikavağı Mahallesi, Boğaziçi Sit Alanı Öngörünüm Bölgesinde yer alan 896 ada 1 parsel, 849 ada 57 parsel, 849 ada 1,2,59, 60 ve 61 parsellere yayılmış durumda olan duvar kalıntıları hakkında İstanbul III Numaralı Kültür Varlıklarını Koruma Bölge Kurulunun 13.08.2015 tarih ve 2382 sayılı karar sayılı kararı ile arkeolojik sit alanı özelliği gösterdiği belirtilmiş olup İstanbul Arkeoloji Müzeleri Müdürlüğü'nün 16/11/2016 tarih ve 3398 sayılı yazısı eki raporda Koç Üniversitesi Kampüs mevkisinin yaklaşık 500 metre kadar güneydoğusunda bulunan Rumelikavak Mevkii tepe kalesi veya yukarı kale olarak adlandırılacağı ve Rumelikavağı Mahallesi'nin üst kısmında yer aldığı belirtilmiştir.

ŞİMDİKİ TEHLİKELER: Kaçak kazılar	KORUMA DERECESİ : I. Derece Arkeolojik Sit
-----------------------------------	--

ŞİMDİKİ DURUM: Duvar kalıntıları sık yabancı bitki örtüsü altında yer almakta olup, kaçak kazılarla tahrip edilmiş kısımlar mevcuttur.

ŞİT POTANSİYELİ: 2863 sayılı kanun ve ilgili mevzuat kapsamında I. Derece Arkeolojik Sit,	HAZIRLAYANLAR: Eyüp ALTINTAS Şehir Plancısı Can Hüseyin CANDEMİR Harita Mühendisi Oğuz ERKAN Arkeolog
---	---

ŞİMDİKİ KORUMA: -	KONTROL EDEN: Hatice ERGÜN Müdür
-------------------	----------------------------------

ÖNERİLEN KORUMA: -	YAYIN DİZİNİ: -
--------------------	-----------------

GÖZLEMLER: Sarıyer İlçesi, Rumelikavağı Mahallesi, 896 ada 1 parsel, 957 ada, 3 parsel ve 849 ada, 1, 2, 57, 59, 60, 61 parsellerde bulunan duvar kalıntılarının yer yer bitki örtüsü ile kapandığı ve bazı bölümlerinde keçek kazı yapıldığı görülmüştür.	TESCİL: İstanbul III Numaralı KVKBK KARAR TARİHİ: KARAR NO: REVİZYON:
--	---



ED-50 3 DERECE		
Notlar No	Y	X
1	422965.241	496238.853
2	422990.521	4962278.851
3	422987.802	4962986.388
4	422917.820	4961964.890
5	422935.549	4961945.199
6	422933.873	4961903.824
7	422987.795	4961826.812
8	422945.743	4961826.751
9	422926.554	4961728.837
10	422940.925	4961726.221
11	422940.472	4961667.219
12	422947.844	4961874.892
13	422946.179	4961980.828
14	422968.248	4961846.862
15	422929.829	4961826.557
16	422925.407	4961826.898
17	422982.862	4961667.366
18	422982.838	4961594.434
19	422937.448	4961568.288
20	422938.720	4961570.041
21	422935.279	4961573.464
22	422973.414	4961568.062
23	422968.738	4961573.911
24	422961.823	4961579.788
25	422971.275	4961638.244
26	422928.843	4961647.460
27	422914.823	4961644.005
28	422917.801	4961685.080
29	422965.147	4961742.558
30	422918.574	4961791.537
31	422932.158	4961811.694
32	422932.518	4961862.134
33	422913.937	4961861.549
34	422966.596	4961963.066
35	422951.486	4961926.723
36	422915.989	4961947.746
37	422994.965	4961970.179
38	422979.888	4961978.044
39	422976.429	4961981.187
40	422994.783	4962029.739
41	422995.484	4962078.963
42	422949.935	4962288.680

İSTANBUL İLİ, SARIYER İLÇESİ, RUMELİKAVAGI MAHALLESİ DUVAR KALINTILARININ BULUNDUĞU
I. DERECE ARKEOLOJİK SİT ALANI SINIRI

ED-50 3 DERECE

ED-50 6 DERECE

Nokta No	Y	X
1	422355.241	4562336.553
2	422590.521	4562278.951
3	422567.602	4562086.388
4	422517.920	4561964.699
5	422455.548	4561945.169
6	422433.873	4561903.624
7	422457.755	4561835.013
8	422445.743	4561835.751
9	422435.554	4561738.937
10	422440.105	4561720.221
11	422440.472	4561667.219
12	422447.944	4561674.092
13	422465.178	4561660.628
14	422468.048	4561646.062
15	422459.929	4561638.587
16	422455.407	4561631.699
17	422462.662	4561607.360
18	422452.839	4561594.434
19	422437.446	4561566.280
20	422435.720	4561570.041
21	422425.279	4561573.494
22	422373.414	4561566.952
23	422366.738	4561575.911
24	422361.823	4561579.780
25	422321.275	4561638.344
26	422328.543	4561647.450
27	422314.823	4561674.005
28	422307.801	4561696.080
29	422305.147	4561742.558
30	422318.574	4561791.537
31	422332.158	4561831.694
32	422332.516	4561862.134
33	422313.937	4561861.549
34	422306.596	4561903.006
35	422291.406	4561926.723
36	422291.059	4561947.746
37	422294.905	4561970.179
38	422279.658	4561978.044
39	422276.429	4561991.187
40	422254.783	4562029.709
41	422256.484	4562078.903
42	422349.935	4562288.850

Nokta No	Y	X
1	673976.132	4562173.501
2	674213.234	4562124.051
3	674196.970	4561930.832
4	674151.519	4561807.514
5	674089.863	4561785.847
6	674069.635	4561743.584
7	674095.866	4561675.844
8	674083.837	4561676.168
9	674109.993	4561579.070
10	674082.186	4561560.523
11	674084.380	4561507.571
12	674091.610	4561514.697
13	674109.297	4561501.836
14	674112.666	4561487.380
15	674104.810	4561479.629
16	674100.529	4561472.590
17	674108.619	4561448.519
18	674099.248	4561435.262
19	674084.836	4561406.598
20	674082.981	4561410.297
21	674072.429	4561413.387
22	674020.826	4561405.062
23	674013.846	4561413.785
24	674008.800	4561417.481
25	673966.262	4561474.606
26	673973.211	4561483.957
27	673958.585	4561510.020
28	673950.807	4561531.838
29	673946.552	4561578.192
30	673958.281	4561627.600
31	673970.471	4561668.197
32	673969.779	4561698.628
33	673951.234	4561697.404
34	673942.469	4561738.578
35	673926.472	4561761.755
36	673925.400	4561782.751
37	673928.470	4561805.301
38	673912.962	4561812.635
39	673909.282	4561825.658
40	673886.323	4561863.407
41	673886.326	4561912.625
42	673972.475	4562125.648

KÜLTÜR VE TURİZM BAKANLIĞI

İstanbul İl Numaralı Kültür Varlıkları

Koruma Bölge Kurulunun 07.01.2021

gün ve 6002 sayılı kararına

E. ALINTAS
Şehir Plancısı



SLİ GİRİDİR

Ö:1/25000

İSTANBUL İLİ, SARIYER İLÇESİ, RUMELİKAYAĞI MAHALLESİ DUVAR KALINTILARININ BULUNDUĞU
I. DERECE ARKEOLOJİK SİT ALANI SINIRI

ED-50 3 DERECE

Nokta No	Y	X
1	422355.241	4562336.553
2	422590.521	4562278.951
3	422567.602	4562086.388
4	422517.920	4561904.699
5	422455.548	4561945.195
6	422433.873	4561903.624
7	422457.755	4561835.013
8	422445.743	4561835.751
9	422435.554	4561738.937
10	422440.105	4561720.221
11	422440.472	4561667.219
12	422447.944	4561674.092
13	422465.176	4561680.628
14	422468.048	4561646.062
15	422459.929	4561638.587
16	422455.407	4561631.699
17	422462.662	4561607.360
18	422452.839	4561594.434
19	422437.446	4561586.280
20	422435.720	4561570.041
21	422425.279	4561573.494
22	422373.414	4561566.952
23	422366.738	4561575.911
24	422361.823	4561579.780
25	422321.275	4561638.344
26	422328.543	4561647.450
27	422314.823	4561674.005
28	422307.801	4561696.080
29	422305.147	4561742.558
30	422318.574	4561791.537
31	422332.158	4561831.694
32	422332.516	4561862.134
33	422313.937	4561861.549
34	422306.596	4561903.006
35	422291.406	4561926.723
36	422291.059	4561947.746
37	422294.905	4561970.179
38	422279.658	4561978.044
39	422276.429	4561991.187
40	422254.783	4562029.709
41	422256.484	4562078.903
42	422349.935	4562288.850

ED-50 6 DERECE

Nokta No	Y	X
1	673976.132	4562173.801
2	674213.234	4562124.057
3	674196.970	4561930.832
4	674151.519	4561807.514
5	674089.863	4561765.847
6	674069.635	4561743.584
7	674095.866	4561675.444
8	674083.837	4561676.188
9	674076.993	4561579.070
10	674082.186	4561560.523
11	674084.380	4561507.571
12	674091.610	4561574.697
13	674109.297	4561501.636
14	674112.666	4561487.380
15	674104.810	4561479.629
16	674100.529	4561472.590
17	674108.610	4561448.519
18	674099.248	4561435.262
19	674084.836	4561406.598
20	674082.981	4561410.297
21	674072.429	4561413.387
22	674020.826	4561405.062
23	674013.846	4561413.785
24	674008.800	4561417.481
25	673966.262	4561474.606
26	673973.211	4561483.957
27	673958.585	4561510.020
28	673950.807	4561531.838
29	673946.552	4561678.192
30	673958.281	4561627.600
31	673970.471	4561608.197
32	673969.779	4561608.628
33	673951.234	4561693.404
34	673942.469	4561734.676
35	673926.472	4561761.755
36	673925.400	4561782.751
37	673928.470	4561815.801
38	673912.962	4561825.635
39	673909.282	4561825.635
40	673886.323	4561862.407
41	673886.326	4561912.925
42	673972.475	4562128.648

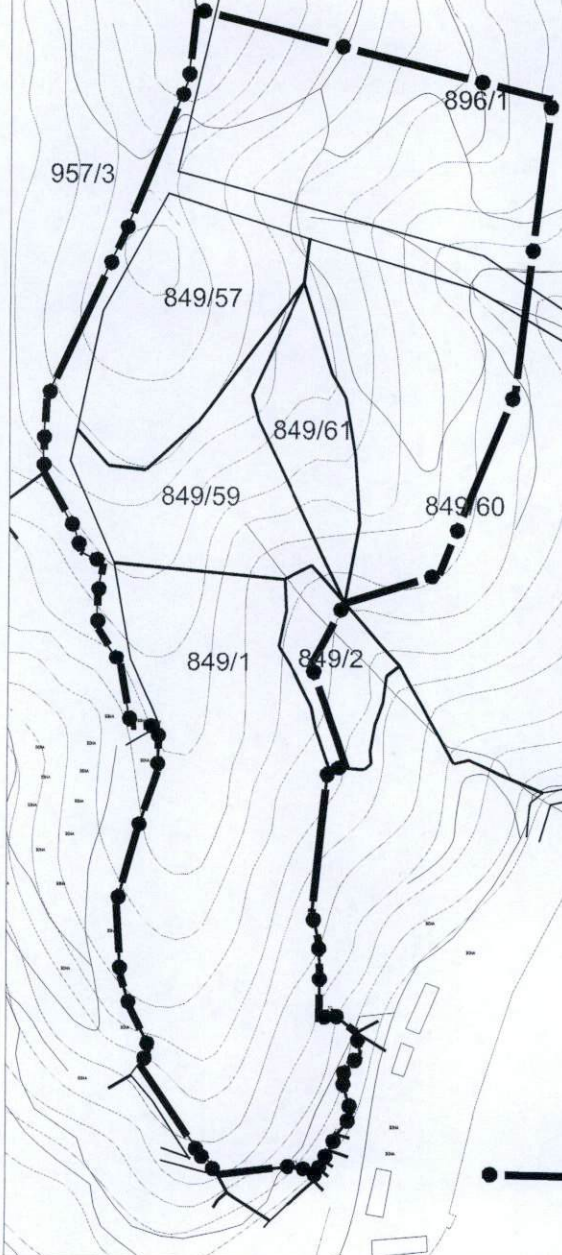

T.C.
KÜLTÜR VE TURİZM BAKANLIĞI
İstanbul İli Numaralı Kültür Varlıkları
Koruma Bölge Kurulunun 07.01.2024
gün ve 6002.. sayılı karar ekidir.

Eyüp ALTINTAŞ
Şehir Plancısı



Ö:1/5000

● — Sıt Sınırı