

T.C.  
KÜLTÜR VE TURİZM BAKANLIĞI  
DİYARBAKIR KÜLTÜR VARLIKLARINI  
KORUMA BÖLGE KURULU  
KARAR

**Tarihi ve No.** :07.07.2020-295  
**Karar Tarihi ve No.** :07.07.2020-7649  
**Dosya No** :21.05.98

**Toplantı Yeri**  
**DİYARBAKIR**

Diyarbakır İli, Dicle İlçesi, Döğler Mahallesi sınırları içerisinde bulunan mülkiyeti Kamu ortak malı ve Devlet Su İşleri Genel Müdürlüğüne ait 101 ada, 188 parsel, 101 ada, 111 parsel ve 101 ada, 147 nolu parsellerde yer alan “Gre Sahab Kaya Mezarları ve Yerleşim Yeri” in tescil talebine ilişkin; Diyarbakır Valiliği İl Kültür ve Turizm Müdürlüğü’nün 13.01.2020 tarih ve E.38309 sayılı yazısı eki olan Müze Uzman Raporu, ilgili kurum görüşlerinin istendiği Diyarbakır Kültür Varlıklarını Koruma Bölge Kurulu Müdürlüğü’nün 20.01.2020 tarih ve E.62016 sayılı yazısı, Diyarbakır Kültür Varlıklarını Koruma Bölge Kurulu Müdürlüğü uzmanının hazırladığı 06.03.2020 tarih ve E.114982 sayılı dosya inceleme raporu, Enerji ve Tabii Kaynaklar Bakanlığı’nın 28.01.2020 tarih ve E.404785 sayılı yazısı, Diyarbakır Büyükşehir Belediye Başkanlığı’nın 07.02.2020 tarih ve E.5124 sayılı yazısı, İller Bankası Anonim Şirketi, Mekansal Planlama Daire Başkanlığının 03.02.2020 tarih ve E.5076 sayılı yazısı, Devlet Su İşleri Genel Müdürlüğü 10. Bölge Müdürlüğü’nün 10.02.2020 tarih ve 93063 sayılı yazısı, Karayolları Genel Müdürlüğü 9. Bölge Müdürlüğü’nün 21.04.2020 tarih ve E.93867 sayılı yazısı, okundu. Ekleri (Tescil Fişi, Kadastral Harita) ile konuya ilişkin bilgi belgeler incelendi. Yapılan görüşmeler sonunda;

Diyarbakır İli, Dicle İlçesi, Döğler Mahallesi sınırları içerisinde bulunan mülkiyeti Kamu ortak malı ve Devlet Su İşleri Genel Müdürlüğüne ait 101 ada, 188 parsel, 101 ada, 111 parsel ve 101 ada, 147 nolu parsellerde yer alan “Gre Sahab Kaya Mezarları ve Yerleşim Yeri” in “Korunması Gerekli Kültür Varlığı” özelliği gösterdiğinden, 2863 sayılı kanunun Tespit ve Tescil ile ilgili 7. Maddesi uyarınca sınırları ekli krokide belirlendiği şekli ile I. Derece Arkeolojik sit olarak tesciline,

Tapu Müdürlüğüne, bir kısmı sit sınırları içinde kalan 101 ada, 188 parsel, 101 ada, 111 parsel ve 101 ada, 147 nolu parsellerin tapu kütüğünün beyanlar hanesine “Bir Kısmı I. Derece Arkeolojik Sit Alanıdır” şerhinin konulmasına,

“Gre Sahab Kaya Mezarları ve Yerleşim Yeri” in bulunduğu alanın koruma esasları ve kullanma şartlarının, 2863 sayılı Kanununun 17. Maddesi gereğince Kültür ve Tabiat Varlıklarını Koruma Yüksek Kurulu’nun Arkeolojik sitler koruma ve kullanma koşulları başlıklı 05.11.1999 gün ve 658 sayılı ilke kararının I. Maddesinde belirtilen hususlar çerçevesinde belirlenmesine,

-Kaçak kazıların önlenmesini sağlayıcı tedbirlerin ilgili birimlerce alınmasına, karar verildi.

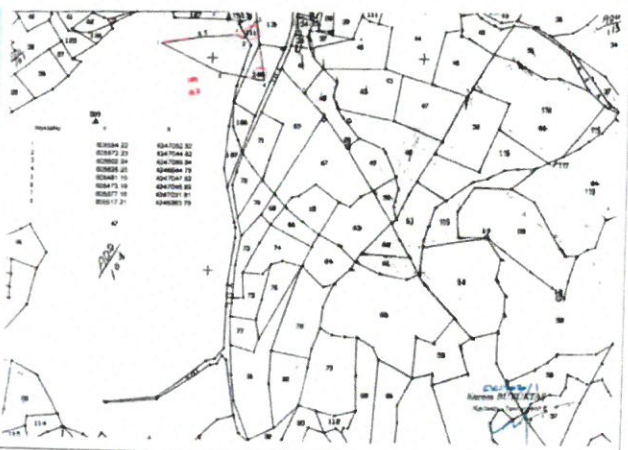
AVRUPA KONSEYİ	KÜLTÜR VARLIKLARI KORUMA ENVANTERİ	D.K.V.K.E.	SİT	ENVANTER NO
TÜRKİYE	KÜLTÜR VARLIKLARI VE MÜZELER GENEL MÜDÜRLÜĞÜ			HARITA NO
İLİ: Diyarbakır	İLÇESİ: Dicle	MAHALLE KÖY: Döğer	PAFTA: ADA: PARSEL:	
ADI:	Gre Sahab Kaya Mezarları ve Yerleşim Yeri	MEVKİİ: Gre Sahab (Sahabe Tepesi)		
<p><b>GENEL TANIM:</b> Dicle İlçesi, Döğer Mahallesi, Özbey Mezrası sınırları içerisinde bulunan Gre Sahab Kaya Mezarları ve Gre Sahab Mevkii yerleşimi, Özbey Mezrasının Batısında, Eğil barajının kenarında bulunmaktadır. Alan isminden anlaşıldığı üzere tepelik olup, kayalık ve yer yer orman örtüsü ile kaplıdır. Dicle İlçesine 22 kilometre Diyarbakır İlini yaklaşık 100 kilometre uzaklıkta olan söz konusu alan, Eğil barajının 1997 yılında bitirilmesi ile özellikle yerleşim yeri kısmının büyük kısmı sular altında kalmıştır. Söz konusu alanda çok sayıda kaya mezarı, sur sarnıcı, taş ocakları ve taş basamaklar tespit edilmiştir.</p>				
<p><b>ŞİMDİKİ DURUM:</b> Alanın bazı bölgeleri su altında kalsa da özellikle kaya mezarlarının olduğu alan kayalık ve ormanlık alanda kaldığından dış tehlikelere açık vaziyettedir.</p>				
<p><b>ŞİMDİKİ KORUMA:</b> Korumasız ve tescilsizdir.</p>		<p><b>KORUMA DERECESESİ:</b> I.Derece Arkeolojik Sit</p>		
<p><b>ÖNERİLEN KORUMA:</b> Alanın tahrip edilmemesi için uyarı niteliği taşıyan levhaların yerleştirilmeli, Kaya Mezarlarının bulunduğu alan güvenlik çemberine alınmalı, etrafı tel örgülerle kapatılmalıdır. Kaya Mezarlarını doğal ve beşeri etkenlerden korumak elzemdir.</p>		<p><b>HAZIRLAYANLAR:</b> Müjdat GİZLİGÖL Uzman Yunus Emre EFE Arkeolog</p>		
<p><b>YAYIN DİZİSİ:</b> Her hangi bir yayın dizisi yoktur.</p>		<p><b>KONTROL EDEN:</b> Vehbi YILMAZ Müze Müdürü Müze Müdürü</p>		
<p><b>GÖZLEMLER:</b> Söz Konusu alanda toprak veya orman örtüsü altında kalmış çok sayıda kaya mezarının olabileceği düşünülmektedir. .</p>		<p><b>BÖLGE KURUL KARARLARINNO:</b></p>		
		<p><b>REVİZYON:</b></p>		
		<p><b>BÖLGE KURUL ONAYI</b></p>		
				

Handwritten signatures and initials in blue ink, including names like 'Gülşen', 'Emre', 'V.S.S.', and others.

T.C.  
Diyarbakır Kültür Varlıklarını  
Koruma Bölge Kurulunun  
07.07.2020 tarih ve 7649  
Sayılı Kararı Eki'dir.

Diyarbakır İli, Dicle İlçesi, Döğer Mahallesi, Kaya Mezarları ve Yerleşim Yeri Fotoğrafları

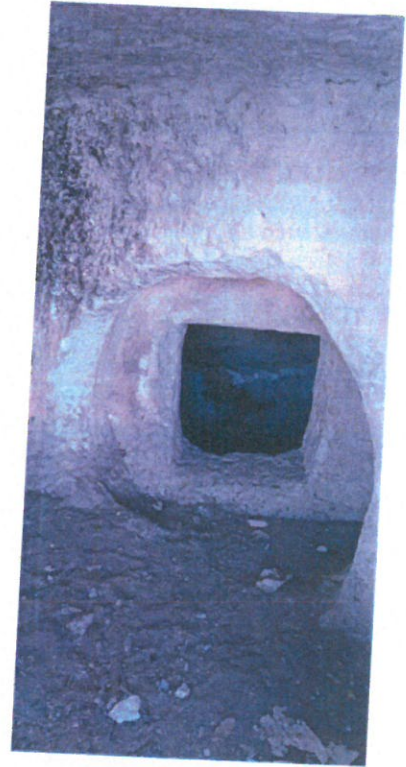

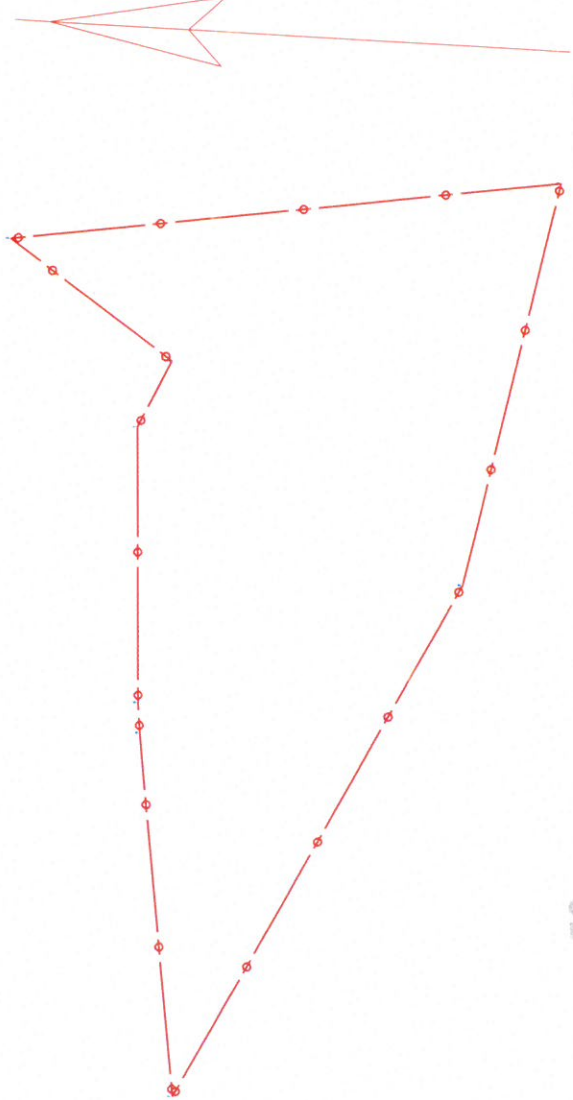

T.C.  
Diyarbakır Kültür Varlıklarını  
Koruma Bölge Kurulunun  
07.07.2019 tarih ve 7649  
Sayılı Karar Eki dir.

İli	DİYARBAKIR
İlçesi	DİCLE
Mahallesi	DÖĞER
Alan Adı	GRE SAHAB KAYA MEZARLARI VE YERLEŞİMİ

Nokta No	Y	X
1	605512.000	4245354.000
2	605530.000	4245346.000
3	605560.000	4245391.000
4	605583.000	4245246.000
5	605439.000	4245349.000
6	605431.000	4245348.000
7	605335.000	4245333.000
8	605475.000	4245265.000



ED50 UTM6 DERECE

1.Derece Arkeolojik Sit Alanı Sınırı

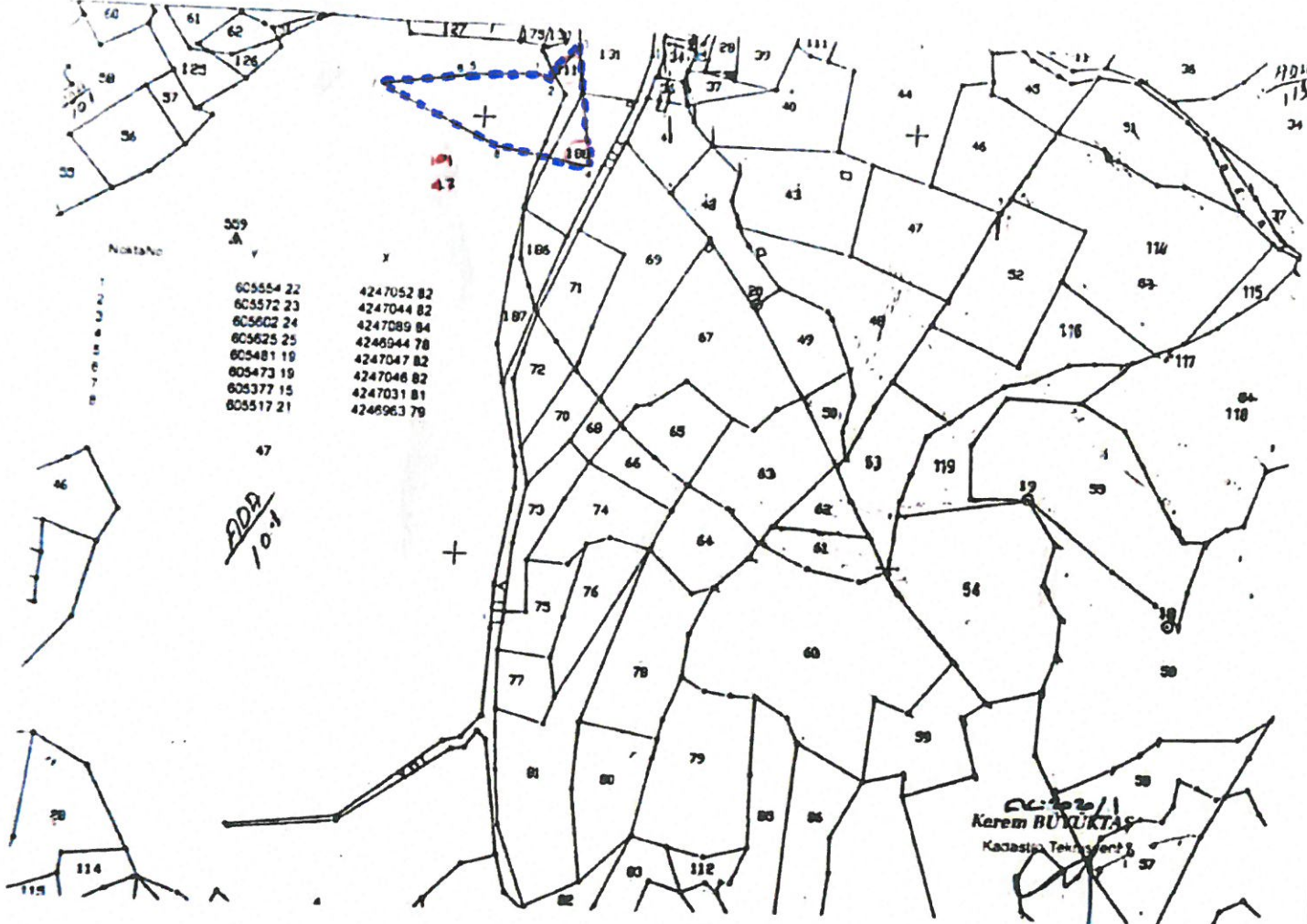
Handwritten signatures and stamps in blue ink. One signature is clearly visible as 'B...'. There are several other illegible signatures and a stamp that appears to say '15.11.19'.



47/51

T.C.  
 Diyarbakır Kültür Varlıklarını  
 Koruma Bölge Kurulunun  
 07.07.2020 tarih ve 7649.  
 Sayılı Karar Eki dir.

mp y