

T.C.
KÜLTÜR VE TURİZM BAKANLIĞI
DIYARBAKIR KÜLTÜR VARLIKLARINI
KORUMA BÖLGE KURULU
KARAR

Toplantı Tarihi ve No. :25.11.2020-306
Karar Tarihi ve No. :25.11.2020-7940
Dosya No. :21.00/194-1728-1925

Toplantı Yeri
DIYARBAKIR

Diyarbakır İli, Yenişehir İlçesi, Yaytaş mahallesi sınırları dahilinde bulunan, herhangi bir sit alanında kalmayan, I. (Birinci) Grup yapı olarak tescilli, Devegeçidi Köprüsü, Devegeçidi Menfezi ve Devegeçidi Antik Yolu'nun koruma alanına ilişkin; Diyarbakır Kültür ve Tabiat Varlıklarını Koruma Bölge Kurulunun 16.06.2004 tarih ve 3435 sayılı Devegeçidi Köprüsü tescil kararı, Diyarbakır Kültür Varlıklarını Koruma Bölge Kurulunun 20.02.2019 tarih ve 6551 sayılı Devegeçidi Menfezinin ve 25.11.2020 gün ve 7939 sayılı Devegeçidi Antik Yolu tescil kararları, Karayolları 9. Bölge Müdürlüğü'nün 10.11.2020 tarihli ve E.263242 sayılı yazısı ve eki kadastral harita, Diyarbakır Kültür Varlıklarını Koruma Bölge Kurulu Müdürlüğü uzmanının hazırladığı 19.11.2020 gün ve E.480711 sayılı dosya inceleme raporu okundu. Ekleri ve konuya ilişkin bilgi, belgeler incelendi. Yapılan görüşmeler sonunda;

Diyarbakır İli, Yenişehir İlçesi, Yaytaş mahallesi sınırları dâhilinde bulunan, herhangi bir sit alanında kalmayan, I. (Birinci) Grup yapı olarak tescilli, Devegeçidi Köprüsü, Devegeçidi Menfezi ve Devegeçidi Antik Yolu'nun koruma alanının; 2863 sayılı Kanununun 8. Maddesi gereğince, ekli koordinatlı krokide işaretlendiği şekilde belirlenmesine,

-13.03.2012 tarih ve 28232 Resmi Gazetede yayımlanarak yürürlüğe giren "Korunması Gerekli Taşınmaz Kültür Varlıklarının ve Sitlerin Tespit ve Tescili Hakkında Yönetmelik" gereği ilgili Tapu Müdürlüğünce, Yenişehir İlçesi, Yaytaş mahallesi 1610, 396 no.lu parseller ve 292 ada 7 no.lu parsel ile Kayapınar ilçesi, Gözalan mahallesi, 216 ve 217 no.lu parsellerin tapu kütüğü beyanlar hanesine, "Bir kısmı Korunması Gerekli I. Grup Taşınmaz Kültür Varlığı Korunma Alanıdır" şerhinin bırakılmasına ve işlem sonucuna ilişkin bilgi, belgelerin Koruma Bölge Kurulu Müdürlüğüne iletilmesine,

-Koruma alanı sınırları içerisinde yapılacak olan her türlü fiziki ve inşai (ifraz, tevhit, imar uygulaması dahil) uygulama öncesinde Koruma Bölge Kurulundan izin alınması gerektiğine karar verildi.

DIYARBAKIR
YENİŞEHİR İLÇESİ-YAYTAŞ MAHALLESİ
KAYAPINAR İLÇESİ-GÖZALAN MAHALLESİ
DEVEGEÇİDİ KÖPRÜSÜ, DEVEGEÇİDİ MENFEZİ VE DEVEGEÇİDİ ANTİK YOLU
KORUNMA ALANI SINIRI

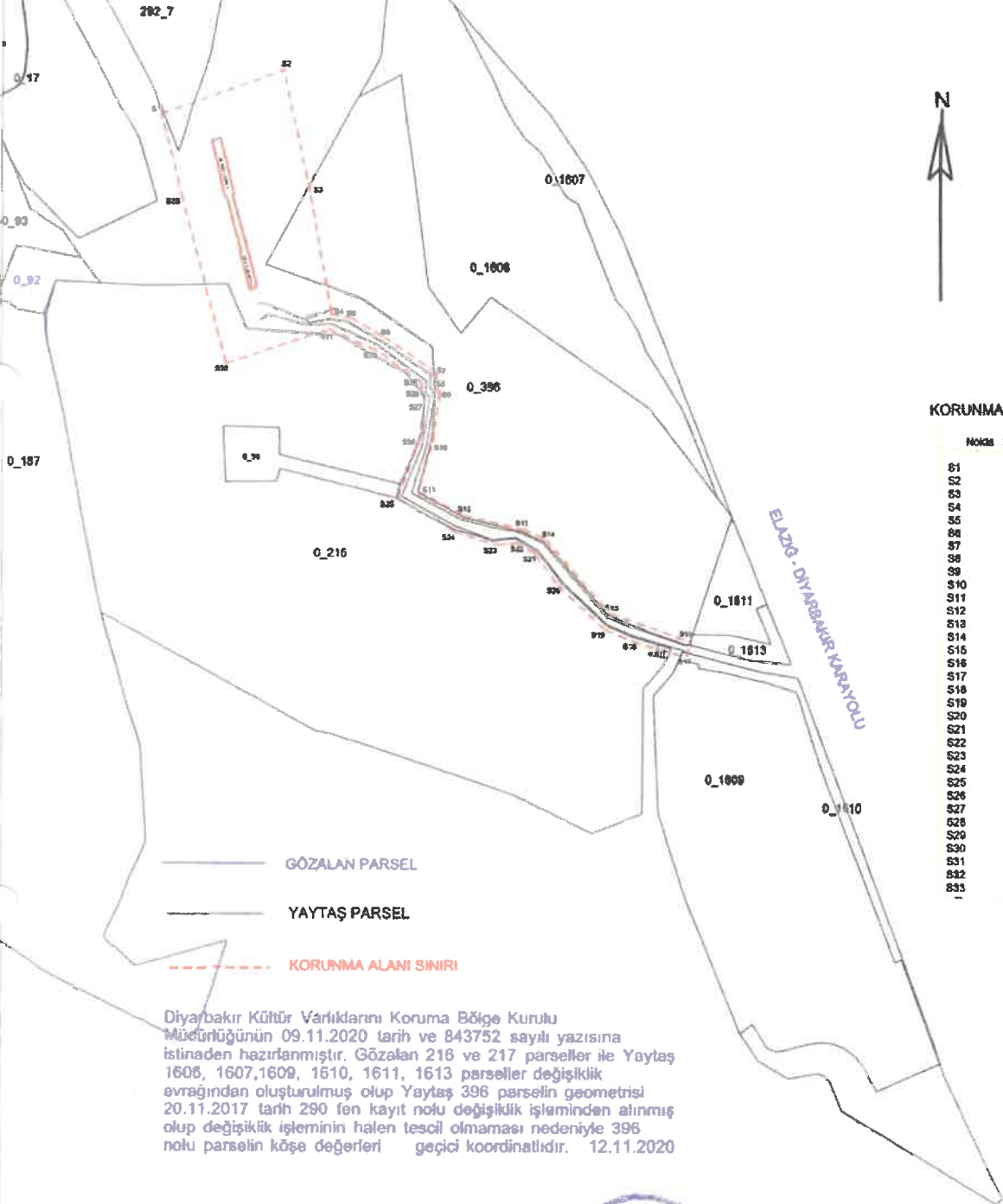

KORUNMA ALANI SINIRI KOOR. ED50-3-39

NOKTA No	Y	X
S1	893789.000	4214245.278
S2	893905.351	4214289.262
S3	893930.470	4214189.405
S4	893951.402	4214004.552
S5	893970.348	4214051.398
S6	894001.205	4214032.819
S7	894001.958	4213987.988
S8	894000.372	4213885.584
S9	894005.247	4213878.016
S10	894047.488	4213827.323
S11	894034.499	4213884.234
S12	894077.723	4213881.870
S13	894134.932	4213848.487
S14	894108.876	4213838.928
S15	894218.170	4213786.837
S16	894204.777	4213738.584
S17	894288.758	4213725.537
S18	894239.287	4213740.320
S19	894273.488	4213751.378
S20	894188.584	4213784.053
S21	894148.589	4213825.776
S22	894127.745	4213854.754
S23	894189.389	4213832.887
S24	894088.445	4213848.262
S25	894014.098	4213877.827
S26	894034.089	4213935.246
S27	894038.813	4213972.328
S28	894035.758	4213978.438
S29	894037.180	4213967.435
S30	893983.021	4214020.288
S31	893948.811	4214040.072
S32	893882.434	4214006.882
S33	893808.207	4214183.146

Diyarbakır Kültür Varlıklarını Koruma Bölge Kurulu
Mucurluğunun 09.11.2020 tarih ve 843752 sayılı yazısına
istinaden hazırlanmıştır. Gözalan 216 ve 217 parseller ile Yaytaş
1608, 1607, 1609, 1610, 1611, 1613 parseller değişiklik
evrajından oluşturulmuş olup Yaytaş 396 parselin geometrisi
20.11.2017 tarih 290 fen kayıt nolu değişiklik işleminden alınmış
olup değişiklik işleminin halen tescil olmaması nedeniyle 396
notu parselin köşe değerleri geçici koordinatıdır. 12.11.2020

T.C.
Diyarbakır Kültür Varlıklarını
Koruma Bölge Kurulunun
25.11.2020 tarih ve 79964
Sayılı Karar Eki dir.



Mehmet ÖZKAYA
Harita Mühendisi