

T.C.
KÜLTÜR VE TURİZM BAKANLIĞI
DIYARBAKIR KÜLTÜR VARLIKLARINI
KORUMA BÖLGE KURULU
KARAR

Tarihi ve No. :09.06.2020-294
Karar Tarihi ve No. :09.06.2020-7588
Dosya No :21.07.160

Toplantı Yeri
DIYARBAKIR/ ONLİNE

-I-

Diyarbakır İli, Ergani İlçesi, Salihli Mahallesi sınırları içerisinde bulunan Mülkiyeti hazineye ait tapunun 854 nolu parselinde yer alan I. (Birinci) Derece Arkeolojik sit olarak tescilli “Pirvind Kaya Mezarları”nın sit sınırlarının güncellenmesi önerisine ilişkin; Diyarbakır Kültür Varlıklarını Koruma Bölge Kurulu’nun 10.02.2016 gün ve 4013 sayılı tescil kararı, Diyarbakır İl Kültür ve Turizm Müdürlüğü’nün 14.01.2020 gün ve E.42754 sayılı yazısı ve eki Müze Müdürlüğü uzman raporu, Diyarbakır Kültür Varlıklarını Koruma Bölge Kurulu Müdürlüğü’nün kurum görüşlerinin bildirilmesinin istendiği 16.01.2020 gün ve E.52074 yazısı, kurum görüşlerinin iletiliği; Ergani Belediye Başkanlığı’nın 27.01.2020 gün ve E.233 sayılı yazısı, Diyarbakır Büyükşehir Belediye Başkanlığı İmar ve Şehircilik Dairesi Başkanlığı’nın 06.02.2020 gün ve E.4810 sayılı yazısı, Enerji ve Tabii Kaynaklar Bakanlığı’nın 21.02.2020 gün ve E.3678 sayılı yazısı, Diyarbakır Kültür Varlıklarını Koruma Bölge Kurulu Müdürlüğü uzmanınca hazırlanan 04.03.2020 gün ve E.11468 sayılı dosya inceleme raporu okundu. Ekleri ve konuya ilişkin bilgi, belgeler incelendi. Yapılan görüşmeler sonunda;

Diyarbakır İli, Ergani İlçesi, Salihli Mahallesi sınırları içerisinde bulunan Mülkiyeti hazineye ait tapunun 854 nolu parselinde yer alan I. (Birinci) Derece Arkeolojik sit olarak tescilli “Pirvind Kaya Mezarları”nın güncellenen sit sınırlarının ekli haritada gösterildiği şekli ile belirlenmesinin ve güncellenen tescil fişinin uygun olduğuna,

13.03.2012 tarih ve 28232 Resmi Gazetede yayımlanarak yürürlüğe giren “Korunması Gerekli Taşınmaz Kültür Varlıklarının ve Sitlerin Tespit ve Tescili Hakkında Yönetmelik” gereği ilgili Tapu Müdürlüğünce, bir kısmı sit sınırları içinde kalan Salihli Mahallesi 854 nolu parselin tapu kütüğünün beyanlar hanesine “Bir Kısım I. (Birinci) Derece Arkeolojik Sit” şerhinin bırakılmasına ve işlem sonucuna ilişkin bilgi, belgelerin Diyarbakır Kültür Varlıklarını Koruma Bölge Kurulu Müdürlüğüne iletilmesine,

Enerji ve Tabii Kaynaklar Bakanlığının 21.02.2020 gün ve E.3678 sayılı yazısı ile sit sınırları ile çakıştığı bildirilen ER: 3366825 ve ER:3290046 II-A. Grup işletme ruhsat sahasında ve ER:2125126 nolu buluculuk sahasında ekli haritada koordinatları belirtilen alan içerisinde herhangi bir çalışma yapılmamasına,

T.C.
KÜLTÜR VE TURİZM BAKANLIĞI
DİYARBAKIR KÜLTÜR VARLIKLARINI
KORUMA BÖLGE KURULU
KARAR

Tarihi ve No. :09.06.2020-294
Karar Tarihi ve No. :09.06.2020-7588
Dosya No :21.07.160

Toplantı Yeri
DİYARBAKIR/ ONLINE

-II-

“Pirvind kaya Mezarları”nın bulunduğu alanda, Kültür ve Tabiat Varlıklarını Koruma Yüksek Kurulu’nun Arkeolojik Sitler, Koruma ve Kullanma Koşulları başlıklı 05.11.1999 gün ve 658 sayılı ilke kararının I. Maddesinde belirtilen hükümlerinin geçerli olduğuna ve bu hükümlerin geçiş dönemi koruma esasları ve kullanma koşulları olarak belirlenmesine karar verildi.

T.C.
Diyarbakır Kültür Varlıkları
Koruma Bölge Kurulunun
03.06.2020 tarih ve 7588
Sayılı Karar Eki dir.

AVRUPA KONSEYİ	KÜLTÜR VARLIKLARI KORUMA ENVANTERİ	D K V K E	ENVANTER NO
TURKIYE	KÜLTÜR VARLIKLARI VE MUZELER GENEL MÜDÜRLÜĞÜ		HARİTA NO
İl: Diyarbakır	İLÇESİ: Ergani	MAHALLE KÖY: Salıhlı	PAFTA, ADA PARSEL
ADI:	Pırvınd Kaya Mezarı	MEVKİİ: Pırvınd Tepesi	

GENEL TANIM: Kaya mezarı ilimiz, Ergani İlçesi, Salıhlı köyünün yaklaşık olarak 2 km güneyinde Ergani- Çermik karayolunun üzerinde bulunan Pırvınd tepesinin kuzey yamacında bulunmaktadır. Kaya mezarı 2.7x2.2 m çapında olup tek oda ve içerisinde kayalara oyulmuş üç nişten oluşmaktadır. Kaya mezarı topraklı yapısı ve iş makinesinin tahribi sonucu üst kısmı aşınmış ve tahrip olmuş durumdadır. Nişlerde üst üste gömülmüş vaziyette iskeletler tespit edilmiştir.

ŞİMDİKİ DURUM: Pırvınd Tepesinin bir kısmında tarım tarım yapılmakta olup, diğer kısımları taşlık ve kayalıktır. Kaya Mezarının bulunduğu Kuzey yamacı köy sakinlerinin ağaç dikme, tarım alanı açma sebebiyle iş makinesi ile tranmış vaziyettedir. Kaya Mezarı dış etkenlere ve doğal etkenlere yağmur, Kar, Çökme vb) açıktır.

ŞİMDİKİ KORUMA: Korumasız ve tescilsizdir.

KORUMA DERECESESİ: 1 Derece Arkeolojik Sit

ÖNERİLEN KORUMA: Alanın tahrip edilmemesi için uyarı niteliği taşıyan levhaların yerleştirilmesi, Kaya Mezarının bulunduğu alan güvenlik çemberine alınmalı, etrafı tel örgülerle kapatılmalıdır. Kaya Mezarını doğal etkenlerden korumak için üzeri sundurma vb ile kapatılmı.

HAZIRLAYANLAR

Mujdat GIZLIGÖL
Yunus Emre EFF

KONTROL EDENLER

BÖLGE KURUL KARARLARI

REVİZYON

BÖLGE KURUL ONAYI

YAYIN DİZİSİ: Her hangi bir yayın dizisi yoktur.

GÖZLEMLER: Pırvınd tepesi diye adlandırılan tepenin farklı yerlerinde Kaya Mezarı/Mezarları olabilir. Kaya Mezarının bulunduğu yer ve civarı Köy sakinlerinin anlatımlarına göre zaten tarihi mezarlık olarak kabul edilmektedir.

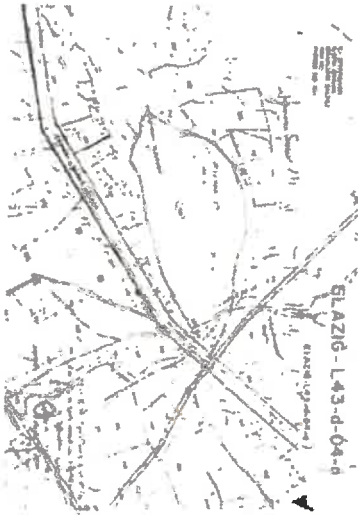

Elm D. y my
Günaydin d. Bayal
V.S.H

İLİ: DİYARBAKIR
İLÇESİ: ERGANI
MAHALLESİ: SALIHLI
ADA NO: 1
PARSEL NO: 854

ELAZIĞ L43-d-04-d
Diyarbakır Bölge Kurulunun
Kararıyla Bölge Kurulunun
12.08.2022 tarih ve 3.5.88
SAYILI KARARI ile LAZİĞ-L43-d-04-a

I. Davaçılar
Siz Suçlu

Nokta No	Y	X
K1	557464.13	4232587.75
K2	557564.50	4232593.87
K3	557637.55	4232573.54
K4	557695.67	4232563.32
K5	557744.73	4232563.32
K6	557781.52	4232557.78
K7	557783.24	4232537.11
K8	557813.06	4232504.75
K9	557832.50	4232485.17
K10	557841.28	4232444.87
K11	557811.70	4232428.43
K12	557703.48	4232385.15
K13	557653.46	4232314.18
K14	557499.85	4232306.56
K15	557415.16	4232287.33
K16	557364.02	4232259.24
K17	557356.29	4232262.03
K18	557320.66	4232269.33
K19	557295.55	4232285.10
K20	557277.51	4232289.04
K21	557260.00	4232284.19
K22	557224.96	4232310.13
K23	557237.06	4232322.76
K24	557287.87	4232403.86
K25	557288.88	4232429.94
K26	557314.59	4232496.85
K27	557388.09	4232448.37
K28	557439.58	4232861.34

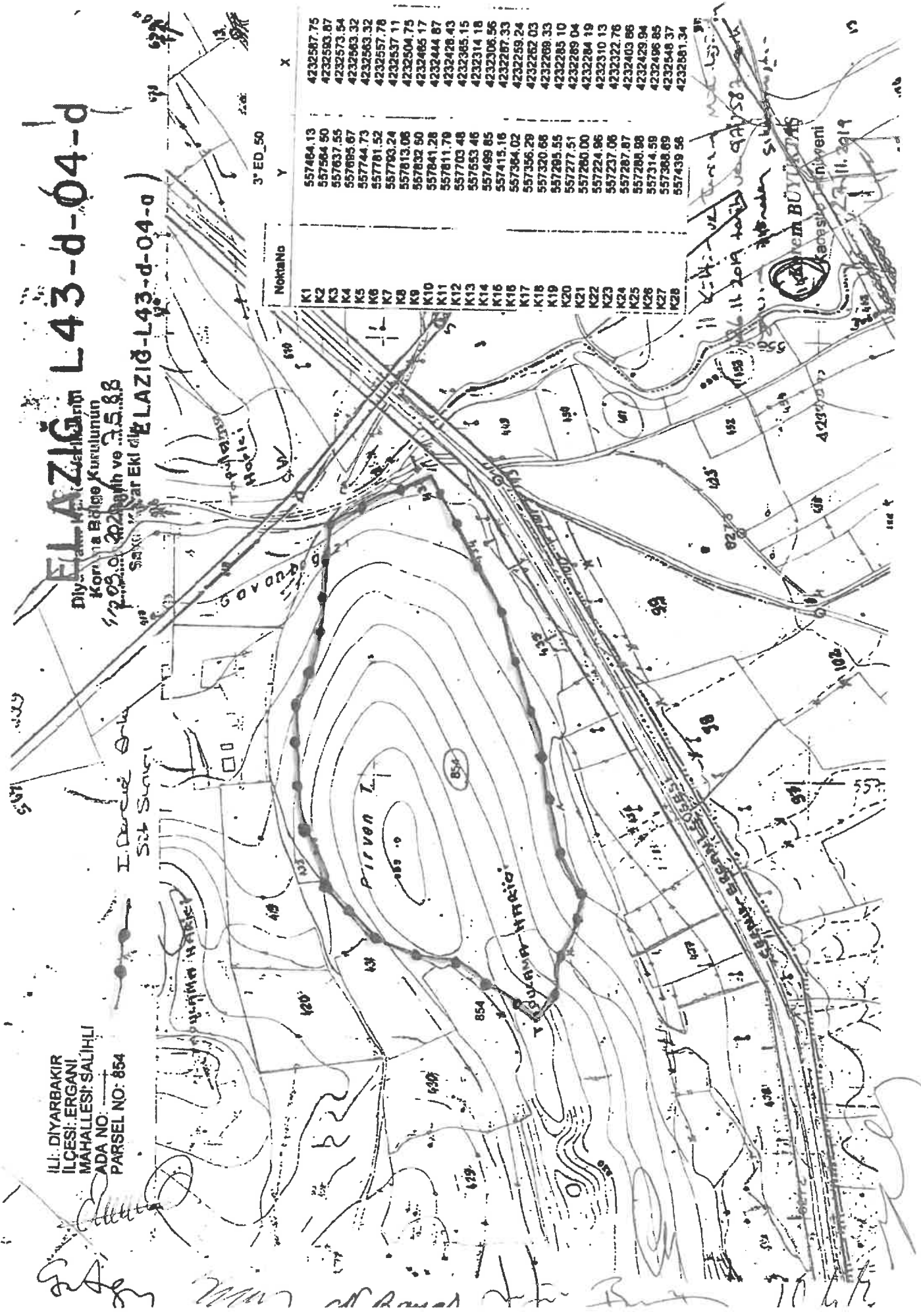

11.2019
Kırsal Yatırım BÜYÜKLERİ
Kırsal Yatırım İnşaatı