

T.C.
KÜLTÜR VE TURİZM BAKANLIĞI
DIYARBAKIR KÜLTÜR VARLIKLARINI
KORUMA BÖLGE KURULU
KARAR

Tarihi ve No. :21.10.2020-303
Karar Tarihi ve No. :21.10.2020-7841
Dosya No :21.06.142

Toplantı Yeri
DIYARBAKIR

-I-

Diyarbakır İli, Eğil İlçesi, Kırkkuyu Mahallesi sınırları içerisinde bulunan tapunun Özel Mülkiyete ait 111 ada 16 parseli ile, Mülkiyeti Köy Tüzel Kişiliğine ait 111 ada 15 nolu parselinde yer alan “Kırkkuyu Sarnıçları Köy Arkası Mevkii”nin I.(Birinci) Derece Arkeolojik Sit olarak tescil edilmesi önerisi ve alanda bulunan sarnıçların can ve mal güvenliği açısından tehlike arz etmesine ilişkin; Diyarbakır Kültür Varlıklarını Koruma Bölge Kurulu Müdürlüğü’nün kurum görüşlerinin bildirilmesinin istendiği 14.08.2020 gün ve E.591505 sayılı yazısı, kurum görüşlerinin iletildiği; Eğil Belediye Başkanlığı İmar ve Şehircilik Müdürlüğü’nün 25.08.2020 gün ve E.878 sayılı yazısı, D.S.İ. 10.Bölge Müdürlüğü’nün 26.08.2020 gün ve E.505156 sayılı yazısı, Enerji ve Tabii Kaynaklar Bakanlığı’nın 14.09.2020 gün ve E.28271 sayılı yazısı ile Diyarbakır Kültür Varlıklarını Koruma Bölge Kurulu Müdürlüğü’nün 14.08.2020 gün ve E.590479 sayılı yazısı ile istenen kadastronun iletildiği, Diyarbakır Kültür Varlıklarını Koruma Bölge Kurulu Müdürlüğü kayıtlarına 01.09.2020 tarihinde giren Diyarbakır Kadastro Müdürlüğü’nün 19.08.2020 gün ve E.1996156 sayılı yazısı ve Diyarbakır Kültür Varlıklarını Koruma Bölge Kurulu Müdürlüğü’nün 21.08.2020 gün ve E.339202 sayılı uzman raporu okundu. Ekleri ve konuya ilişkin bilgi, belgeler incelendi. Yapılan görüşmeler sonunda;

Diyarbakır İli, Eğil İlçesi, Kırkkuyu Mahallesi sınırları içerisinde bulunan tapunun Özel Mülkiyete ait 111 ada 16 parseli ile, Mülkiyeti Köy Tüzel Kişiliğine ait 111 ada 15 nolu parselinde yer alan “Kırkkuyu Sarnıçları Köy Arkası Mevkii” 2863 sayılı Kanunun 6. maddesi ile Korunması Gerekli Taşınmaz Kültür Varlıklarının ve Sitlerin Tespit ve Tescili Hakkında Yönetmelik’in 4. Maddesinde belirtilen “Korunması Gerekli Taşınmaz Kültür Varlığı” niteliklerini gösterdiğinden, anılan Kanunun 7. maddesi kapsamında sınırları ekli koordinatlı haritada belirlenen şekli ile I. (Birinci) Derece Arkeolojik sit olarak tesciline ve hazırlanan tescil fişinin uygun olduğuna,

13.03.2012 tarih ve 28232 Resmî Gazetede yayımlanarak yürürlüğe giren “Korunması Gerekli Taşınmaz Kültür Varlıklarının ve Sitlerin Tespit ve Tescili Hakkında Yönetmelik” gereği ilgili Tapu Müdürlüğüne, tamamı sit sınırları içerisinde kalan Kırkkuyu Mahallesi 111 ada 15 ve 16 nolu parsellerin tapu kütüğünün beyanlar hanesine “Tamamı I. (Birinci) Derece Arkeolojik Sit” şerhinin, bırakılmasına ve işlem sonucuna ilişkin bilgi, belgelerin Diyarbakır Kültür Varlıklarını Koruma Bölge Kurulu Müdürlüğüne iletilmesine,

“Kırkkuyu Sarnıçları Köy Arkası Mevkii” nün bulunduğu alanda, Kültür ve Tabiat Varlıklarını Koruma Yüksek Kurulu’nun Arkeolojik Sitler, Koruma ve Kullanma Koşulları başlıklı 05.11.1999 gün ve 658 sayılı ilke kararının I. Maddesinde belirtilen hükümlerinin geçerli olduğuna ve bu hükümlerin geçiş dönemi koruma esasları ve kullanma koşulları olarak belirlenmesine;

Kırkkuyu Sarnıçları Köy Arkası Mevkii sit sınırları içerisinde yapılacak olan her türlü fiziki ve inşai (ifraz, tevhit, imar uygulaması dahil) uygulama öncesinde Koruma Bölge Kurulundan izin alınması gerektiğine,

T.C.
KÜLTÜR VE TURİZM BAKANLIĞI
DIYARBAKIR KÜLTÜR VARLIKLARINI
KORUMA BÖLGE KURULU
KARAR

Tarihi ve No. :21.10.2020-303
Karar Tarihi ve No. :21.10.2020-7841
Dosya No :21.06.142

Toplantı Yeri
DIYARBAKIR

-II-

“Kırkuyu Sarnıçları Köy Arkası Mevkii” sit sınırları içerisinde bulunan, can ve mal güvenliği açısından tehlike arz eden sarnıçların ağızlarının ahşap, metal veya beton kalıp demonte kapaklarla sarnıçlara zarar vermeyecek şekilde kapatılmasına, can ve mal güvenliğine yönelik tedbirlerin yetkili idare ve ilgililerince alınmasına,

-Yukarıda belirtilen önlemlerin alınmaması durumunda yeni oluşacak tahribat ile can ve mal güvenliğini tehdit edici durumlar ilgili yasa ve yönetmelikler kapsamında ilgililerine cezai sorumluluk getireceğinden durumun ilgililere bildirilmesi gerektiğine karar verildi.

AVRUPA KONSEYİ	DOĞAL VE KÜLTÜREL VARLIKLARI KORUMA ENVANTERİ	D.K.V.K.E.	SİT		
T Ü R K İ Y E	KÜLTÜR VARLIKLARI VE MÜZELER GENEL MÜDÜRLÜĞÜ		ENVANTER NO		
İLİ : Diyarbakır	İLÇESİ : Eğil	MAHALLE - KÖY : Kırkkuyu Mahallesi	PAFTA :	ADA : 111	PARSEL : 15/16
ADI : Kırkkuyu Sarnıçları Köy Arkası Mevkii					
Diyarbakır İli, Eğil İlçesi Kırkkuyu Mahallesi yak. 350 m. doğusunda köyün hemen girişinde yine çok sayıda sarnıcın yer aldığı yeni bir alan tespit edilmiştir. burada bulunan sarnıçların hemen hepsinin örülerek yapılmış, ağız çapları 1m den fazla, derinlikleri ise 2-2.5 m. varan derinlikte olduğu, sarnıçların halen köylüler tarafından hayvan sulamak için kullanıldığı her hanenin bir sarnıcının bulunduğu, yak. 90x90 m. ebatlarındaki alanda yak 50 adet sarnıcın yer aldığı alanın hemen yol kenarında olması ve otlarla kaplı olmasının can ve mal güvenliği açısından tehlike arz ettiği bir çoğunun ağzının tahta, demir kapak veya taş ile kapatıldığı tespit edilmiştir.					
ŞİMDİKİ TEHLİKELER :					
ŞİMDİKİ DURUM : Tahribata açık					
SİT POTANSİYELİ :	I.Derece Arkeolojik Sit Alanı.		KORUMA DERECESE	I.Derece	
ŞİMDİKİ KORUMA :	Herhangi bir koruma önlemi bulunmamaktadır.		HAZIRLAYANLAR	Zeynep SAYLIK (Arkeolog)	
ÖNERİLEN KORUMA :	Tescil edilerek ilgili makamlara duyurulması ve gerekli koruma önlemlerinin alınması		Kontrol Eden:	Mehriban KARAASLAN Bölge Kurulu Müdürü	
YAYIN DİZİSİ :	T.C. Diyarbakır Kültür Varlıkları Koruma Bölge Kurulunun 21.10.2020 tarih ve 784/1		13.10.2020		
GÖZLEMLER :	Sayılı Karar Eki dir.		KORUMA KURULU KARARLARI		
			KORUMA KURULU ONAYI		



[Handwritten signature]

İli DIYARBAKIR
İlçesi EĞİL
Mah/Köy KIRKKUYU
Alan KIRKUYU SARNIÇLARI ARKEOLOJİK SİT ALANI
Ada/Parsel 111/15.111/6 (KÖY ARKASI MEVKİTİ)

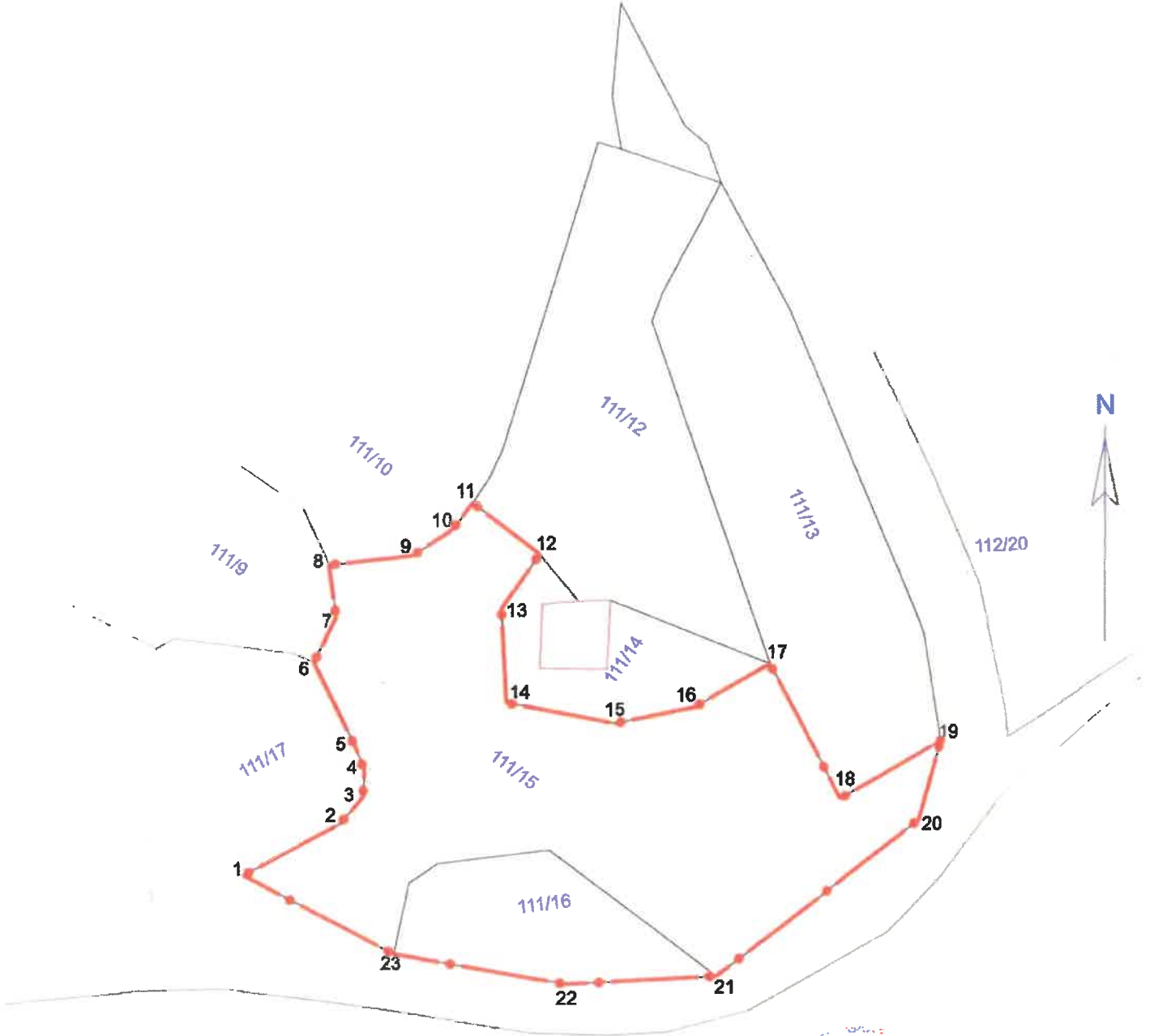

● — I. DERECE ARKEOLOJİK SİT SINIRI

ED50-3-39 KOOR.

Nokta No	Y	X
1	589744.058	4232372.942
2	589758.852	4232380.797
3	589762.438	4232384.994
4	589762.624	4232389.146
5	589761.173	4232392.806
6	589754.942	4232405.748
7	589758.327	4232412.774
8	589757.216	4232420.721
9	589770.156	4232422.039
10	589776.352	4232426.000
11	589779.514	4232430.167
12	589769.747	4232422.220
13	589763.906	4232413.936
14	589764.621	4232399.433
15	589801.182	4232396.129
16	589813.421	4232398.581
17	589824.926	4232405.211
18	589835.993	4232384.345
19	589851.655	4232393.259
20	589846.167	4232381.091
21	589816.795	4232357.029
22	589793.750	4232355.878
23	589767.192	4232360.684



Diyarbakır Kültür Varlıkları
Koruma Bölge Kurulunun
21.10.2022 tarih ve 784/1
Sayılı Karar Eki dir.

Mehmet ÖZKAYA
Harita Mühendisi

(Handwritten signatures and notes in blue ink)