



**T.C.**  
**KÜLTÜR VE TURİZM BAKANLIĞI**  
**ÇANAKKALE KÜLTÜR VARLIKLARINI**  
**KORUMA BÖLGE KURULU**  
**KARAR**

**Toplantı Tarihi ve No : 26.11.2020 / 301**  
**Karar Tarihi No : 26.11.2020 / 6563**

**17.08.2955**  
**Toplantı Yeri**  
**ÇANAKKALE**

Çanakkale İli, Gelibolu İlçesi, Ilgardere Köyü sınırları içerisinde yer alan, Taşınmaz Kültür ve Tabiat Varlıkları Yüksek Kurulunun 28.08.1986 tarih ve 2574 sayılı kararıyla Taşınmaz Kültür Varlığı olarak tescil edilen; Bursa Kültür ve Tabiat Varlıklarını Koruma Kurulunun 17.06.1991 tarih ve 1784 sayılı kararıyla Asartepe Höyüğü de dahil olmak üzere Gelibolu Yarımadası bütününde önceden tescilli arkeolojik sit alanlarının tescillerinin devamına, bu sit alanlarının derecelendirmesinin Koruma Yüksek Kurulunun 04.03.1988 gün ve 6 sayılı ilke kararı uyarınca 1. Derece olarak belirlenmesine karar verilen Asartepe Höyüğü'ne ilişkin Tescilli Kültür Varlıkları Taşınmaz Ulusal Envanter Sistemi (TUES) kapsamında sayısallaştırma çalışmalarını konu alan 19.11.2020 tarihli uzman raporu okundu, ekleri ve ilgili dosyası incelendi, yapılan görüşmeler sonucunda;

Çanakkale İli, Gelibolu İlçesi, Ilgardere Köyü sınırları içerisinde yer alan, özel mülkiyete kayıtlı parselleri kapsayan, Asartepe Höyüğü sit sınırlarının kararımız eki 1/2000 ölçekli sit haritasında gösterildiği şekliyle 1. ve 3. derece arkeolojik sit alanı olarak revize edilmesine; alana yönelik hazırlanan tescil fişinin uygun olduğuna; 3.Derece Arkeolojik Sit alanına ilişkin Geçiş Dönemi Yapılanma Koşularının hazırlanabilmesi için gerekli bilgi ve belgelerin kurulumuza iletilmesine ve yeni belirlenen sit sınırları ile bu sınırlar dışında kalan parsellere yönelik işlemler için ilgili idaresine bildirilmesine karar verildi.

**ASLI GİBİDİR**

ÇANAKKALE İLİ, GELİBOLU İLÇESİ, ILGARDERE KÖYÜ, ASARTEPE HÖYÜĞÜ,  
REVİZE 1. VE 3. DERECE ARKEOLOJİK SİT ALANI HARİTASI

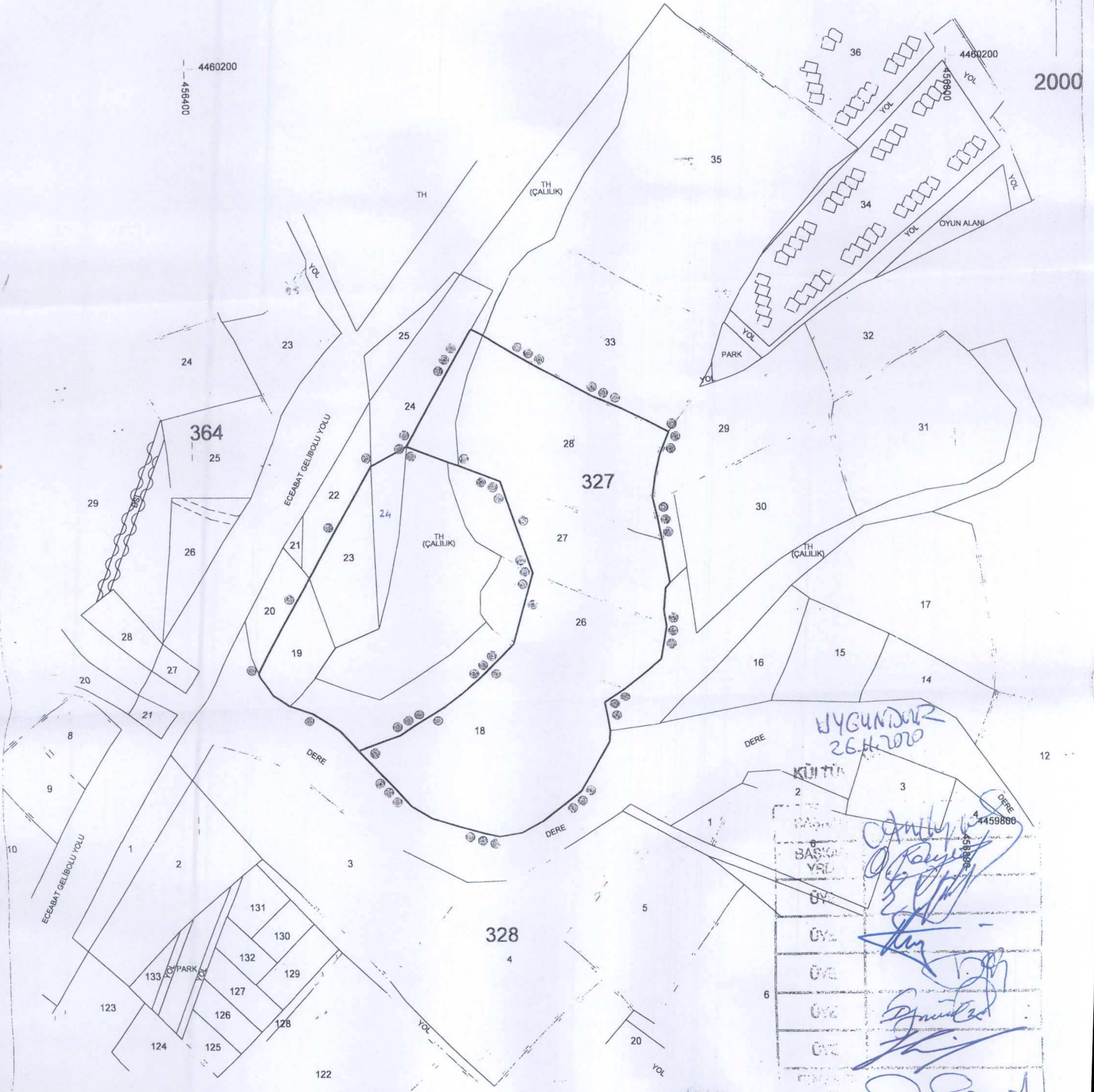

KADASTRAL PARSEL SINIRI  
1. DERECE ARKEOLOJİK SİT ALANI SINIRI  
3. DERECE ARKEOLOJİK SİT ALANI SINIRI

ASLİ GİBİ DİR  
E. Cağan ESİR EMEZ  
Koruma Bölge Kurulu Müdürü

1. DERECE ARKEOLOJİK SİT ALANI SINIR KOORDİNATLARI

Nokta No	Y	X	Nokta No	Y	X
1_ARK/1	456511.921	4460000.305	1_ARK/2	456533.505	4459991.759
1_ARK/3	456539.219	4459989.821	1_ARK/4	456560.652	4459981.262
1_ARK/5	456576.931	4459932.561	1_ARK/6	456565.795	4459895.503
1_ARK/7	456546.619	4459876.951	1_ARK/8	456528.611	4459860.944
1_ARK/9	456505.602	4459845.938	1_ARK/10	456483.991	4459838.171
1_ARK/11	456474.514	4459848.189	1_ARK/12	456459.577	4459858.004
1_ARK/13	456448.364	4459862.734	1_ARK/14	456437.538	4459869.438
1_ARK/15	456432.223	4459879.949	1_ARK/16	456431.499	4459882.127
1_ARK/17	456460.574	4459931.879	1_ARK/18	456493.215	4459990.323

DOM:27,ED50-3 DERECE

3. DERECE ARKEOLOJİK SİT ALANI SINIR KOORDİNATLARI

Nokta No	Y	X	Nokta No	Y	X
3_ARK/1	456547.205	4460060.316	3_ARK/2	456553.593	4460056.806
3_ARK/3	456570.083	4460048.307	3_ARK/4	456583.271	4460038.526
3_ARK/5	456598.232	4460031.683	3_ARK/6	456609.948	4460024.066
3_ARK/7	456625.803	4460017.395	3_ARK/8	456649.576	4460005.404
3_ARK/9	456644.765	4459994.206	3_ARK/10	456642.094	4459983.318
3_ARK/11	456640.449	4459971.490	3_ARK/12	456642.971	4459959.908
3_ARK/13	456644.943	4459948.897	3_ARK/14	456648.389	4459926.376
3_ARK/15	456646.002	4459923.598	3_ARK/16	456644.738	4459911.805
3_ARK/17	456645.948	4459903.822	3_ARK/18	456642.748	4459886.727
3_ARK/19	456624.065	4459870.781	3_ARK/20	456613.129	4459862.455
3_ARK/21	456615.566	4459847.225	3_ARK/22	456615.159	4459841.539
3_ARK/23	456599.929	4459816.783	3_ARK/24	456589.369	4459808.641
3_ARK/25	456579.419	4459801.330	3_ARK/26	456568.453	4459795.441
3_ARK/27	456556.674	4459793.613	3_ARK/28	456549.567	4459795.035
3_ARK/29	456536.164	4459798.690	3_ARK/30	456521.746	4459803.157
3_ARK/31	456510.983	4459809.453	3_ARK/32	456502.860	4459818.591
3_ARK/33	456483.991	4459838.171	3_ARK/34	456505.602	4459845.938
3_ARK/35	456528.611	4459860.944	3_ARK/36	456546.619	4459876.951
3_ARK/37	456565.795	4459895.503	3_ARK/38	456576.931	4459932.561
3_ARK/39	456560.652	4459981.262	3_ARK/40	456539.219	4459989.821
3_ARK/41	456533.505	4459991.759	3_ARK/42	456511.921	4460000.305

DOM:27,ED50-3 DERECE

Mehmet ABAY  
Harita Mühendisi  
Ç.Kale K.V.K.B.K.Mdlüğü

Kemal DEDEOĞLU  
Arkeolog

Çanakkale İl Müdürlüğü  
Gün ve 6565 Sayılı Karar  
Eki:1  
26.11.2020

AVRUPA KONSEYİ	DOĞAL VE KÜLTÜREL VARLIKLARI KORUMA ENVANTERİ D.K.V.K.E	SİT	ENVANTER NO:
TÜRKİYE	KÜLTÜR VARLIKLARI VE MÜZELER GENEL MÜDÜRLÜĞÜ		HARİTA NO:
İLİ: ÇANAĞKALE	İLÇESİ: GELİBOLU	MAHALLE KÖY MEVKİİ: ILGARDERE KÖYÜ	KADASTRO PAFTA ADA PARSEL: 327 ADA, 18-19-23-24-26-27-28 PARSELLER
ADI: ASARTEPE HÖYÜĞÜ			
GENEL TANIM: Asartepe Höyüğü Eceabat'ın kuş uçuşu yaklaşık 15 km kuzeydoğusunda; Ilgardere Köyü'nün 3,8 km güneyinde; kıyıya yakın doğal bir yükseltinin üzerinde yer almaktadır. Höyük hemen güneyindeki, doğal sit sınırını oluşturan, aynı zamanda köye de adını veren derenin kuzeydoğusunda yükselmektedir. Eceabat'tan Gelibolu'ya giden anayol yapımı sırasında; bir kısmının bozulduğu anlaşılmaktadır. 1982 yılında M. Özdoğan tarafından gerçekleştirilen yüzey araştırmasında Asartepe Höyüğü'nde de inceleme yapılmıştır. Özdoğanın bildirdiğine göre Kumtepe I b evresine ait az sayıda parça toplanmıştır. Troya I-V ve VI tabaka bulguları ile beraber Hellenistik ve Roma Dönemi çanak çömlekleri de bulunmuştur. Yüksekliği 20 m olan höyüğün arkeolojik dolgu kalınlığının 3-5 m olabileceğini belirtmiştir. Nitekim bugün de höyüğün tepe noktasında çoğunluğu erken malzemeler olmak üzere farklı dönemlere ait karışık halde seramik buluntuları görülmekte, tepenin asfalt kenarında tıraşlanmış olan kesitlerinde ise her hangi bir veri bulunmamaktadır. İlk yerleşimi Kabaca Geç Kalkolitik Çağ - Erken Tunç Çağı geçiş evresi olarak değerlendirilebilecek höyükte bulunan az sayıda sırlı ya da yivli bizans seramikleri son evreye işaret etmektedir.			
ŞİMDİKİ DURUMU:			
SİT POTANSİYELİ: 1.+ 3. Derece Arkeolojik Sit			
ŞİMDİKİ KORUMA: Herhangi bir koruma önlemi bulunmamaktadır.		KORUMA DERESESİ: 1. + 3. Derece Arkeolojik Sit	
ŞİMDİKİ TEHLİKELER: Kaçak Kazılar		HAZIRLAYANLAR: Arkeolog Kemal DEDEOĞLU Arkeolog Ali GÜÇLÜ	
ÖNERİLEN KORUMA: 1. + 3. Derece Arkeolojik Sit Alanı Olarak Revize Edilerek 05.11.1999/658 Sayılı İlke Kararı Hükümleri Doğrultusunda Korunmalı		KONTROL EDEN: E. Çağman ESİRGEMEZ Koruma Bölge Kurulu Müdürü	
GÖZLEMLER: Eceabat-Gelibolu Karayolu yapım çalışmaları sırasında höyüğün kuzeybatı yamacı tıraşlanarak tahrip edilmiştir.		ALINAN KARARLAR: - Taşınmaz Kültür ve Tabiat Varlıkları Yüksek Kurulunun 28.08.1986 tarih ve 2574 sayılı kararı - Bursa Kültür ve Tabiat Varlıklarını Koruma Kurulunun 17.06.1991 tarih ve 1784 sayılı kararı	
YAYIN DİZİN: - D. FRENCH, "Asartepe", Anatolian Studies XIV, 1964, s. 37. - M. ÖZDOĞAN, "Prehistoric Sites in the Gelibolu Peninsula", Anadolu Araştırmaları X, Edebiyat Fakültesi Basımevi, İstanbul-1986, s. 56.		REVİZYON: ONAY:	

#### HARİTALAR-FOTOĞRAFLAR

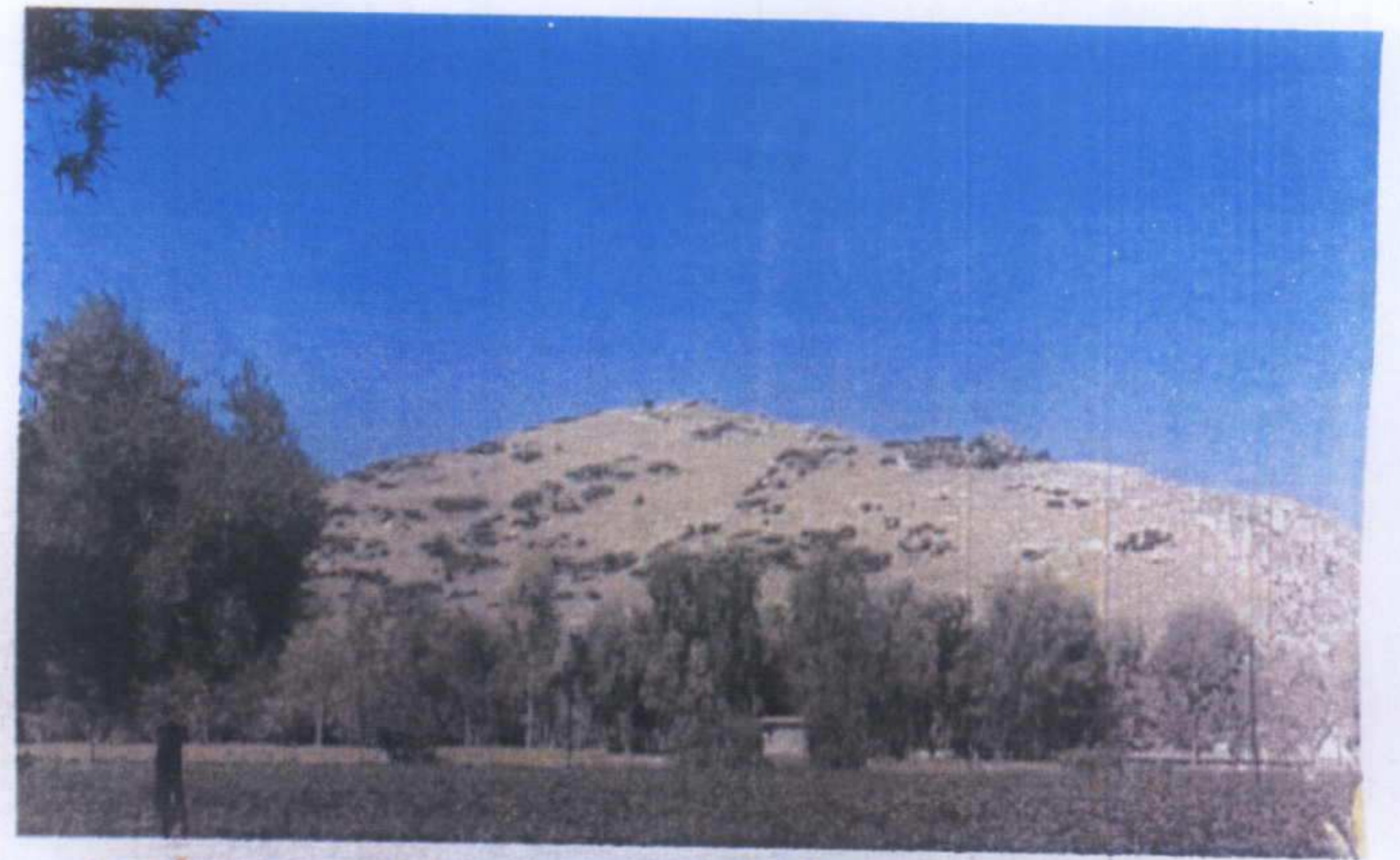
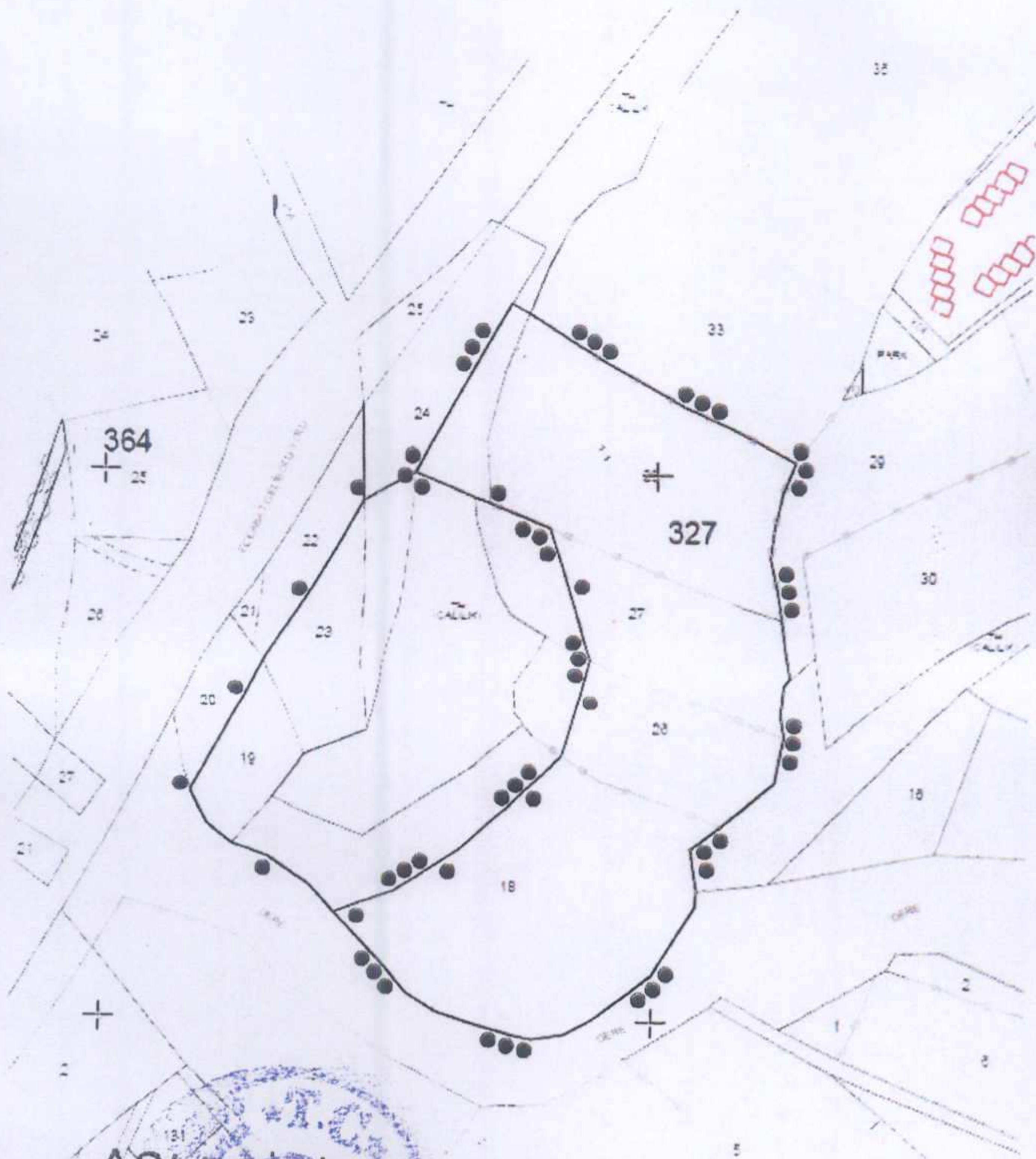

ASLI GIBİDİR  
E. Çağman ESİRGEMEZ  
Koruma Bölge Kurulu Müdürü

Çanakkale KVKB'nun 2.6.11.2020  
Gün ve ...6.5.6.3... Sayılı karar  
ekidir.

ASLI GIBIDIR  
E. Çagın ESİRGEZ  
Koruma Bölge Kurulü Müdürü

