

T.C.
KÜLTÜR VE TURİZM BAKANLIĞI
DİYARBAKIR KÜLTÜR VARLIKLARINI
KORUMA BÖLGE KURULU
KARAR

Tarihi ve No. :27.01.2021-314
Karar Tarihi ve No. :27.01.2021-8122
Dosya No :72.02.43

Toplantı Yeri
DİYARBAKIR

Batman İli, Gercüş İlçesi, Çalışkan Köyü sınırları içerisinde bulunan mülkiyeti Maliye Hazinesine ait 148 ada 52 parsel, 148 ada, 55 parsel ile Özel Mülkiyete ait 148 ada, 53, 54, 59, 60 ve 61 parseller yer alan "Çalışkan Kaya Oyma Mekanları ve Yamaç Yerleşimi" nin tescil talebine ilişkin; Batman İl Kültür ve Turizm Müdürlüğü'nün 06.11.2020 tarih ve 840764 sayılı yazısı ve ekleri, ilgili kurum görüşlerinin istendiği Diyarbakır Kültür Varlıklarını Koruma Bölge Kurulu Müdürlüğü'nün 24.11.2020 tarih ve 892992 sayılı yazısı ve eki, istenen kurum görüşlerinin iletilindiği; Enerji ve Tabii Kaynaklar Bakanlığı'nın 07.12.2020 tarih ve 2020183143 sayılı yazısı, Batman Çevre ve Şehircilik İl Müdürlüğü'nün 11.12.2020 tarih ve 11904 sayılı yazısı, DSİ 10. Bölge Müdürlüğü'nün 06.01.2021 tarih ve 856936 sayılı yazısı, Diyarbakır Kültür Varlıklarını Koruma Bölge Kurulu Müdürlüğü'nün 24.11.2020 tarih ve 892970 sayılı yazısı ile istenen kadastro bilgilerinin iletilindiği, Batman Kadastro Müdürlüğü'nün 29.12.2020 tarih ve 3467638 sayılı yazısı ve eki ile Diyarbakır Kültür Varlıklarını Koruma Bölge Kurulu Müdürlüğü'nün 24.11.2020 tarih ve E.485733 sayılı uzman raporu, okundu. Ekleri (Tescil Fişi, Kadastral Harita) ile konuya ilişkin bilgi belgeler incelendi. Yapılan görüşmeler sonunda;

Batman İli, Gercüş İlçesi, Çalışkan Köyü sınırları içerisinde bulunan mülkiyeti Maliye Hazinesine ait 148 ada 52 parsel, 148 ada, 55 parsel ile Özel Mülkiyete ait 148 ada, 53, 54, 59, 60 ve 61 parseller yer alan "Çalışkan Kaya Oyma Mekanları ve Yamaç Yerleşimi" nin "Korunması Gerekli Kültür Varlığı" özelliği gösterdiğinden, 2863 sayılı kanunun Tespit ve Tescil ile ilgili 7. Maddesi uyarınca sınırları ekli krokide belirlendiği şekli ile I.(Birinci) Derece Arkeolojik Sit olarak tesciline, hazırlanan tescil fişinin uygun olduğuna,

Tapu Müdürlüğünce, ekli kadastral haritada belirtilen; 148 ada 52, 55, 53, 54, 55, 59, 60 ve 61 parseller parselin tapu kütüğünün beyanlar hanesine "Bir kısmı I. Derece Arkeolojik Sit Alanıdır" şerhinin konulmasına,

"Çalışkan Kaya Oyma Mekanları ve Yamaç Yerleşimi" nin bulunduğu alanın koruma esasları ve kullanma şartlarının, 2863 sayılı Kanunun 17. Maddesi gereğince Kültür ve Tabiat Varlıklarını Koruma Yüksek Kurulu'nun Arkeolojik sitler koruma ve kullanma koşulları başlıklı 05.11.1999 gün ve 658 sayılı ilke kararının I. Maddesinde belirtilen hususlar çerçevesinde belirlenmesine,

-Kaçak kazıların önlenmesini sağlayıcı tedbirlerin ilgili idarelerce alınmasına, karar verildi.

AVRUPA KONSEYİ	DOĞAL VE KÜLTÜREL VARLIKLARI KORUMA ENVANTERİ	D.K.V.K.E.	S İ T	ENVANTER NO	
T Ü R K İ Y E	KÜLTÜR VARLIKLARI VE MÜZELER GENEL MÜDÜRLÜĞÜ			HARİTA NO	
İLİ BATMAN	İLÇESİ : GERCÜŞ	KÖY : ÇALIŞKAN		PAFTA :	ADA : PARSEL :
ADI : ÇALIŞKAN KAYA OYMA MEKANLARI ve YAMAÇ YERLEŞİMİ					
GENEL TANIM : Söz konusu alan Gercüş İlçesinin 35 km kuzeydoğusunda, Çalışkan Köyünün merkezinde olduğu tespit edilmiştir. Ortaçağ döneminde yerleşim görmüş olup 10 a yakın farklı ölçülerde kaya konutlar ve seramik parçaları görülmüştür.					
ŞİMDİKİ TEHLİKELER : Çevresinde yapılaşma ve içerisinde hayvancılık faaliyeti yapılmaktadır.					
ŞİMDİKİ DURUM : Hayvancılık faaliyetiden dolayı tahribat görülmüştür.					
SİT POTANSİYELİ : Yüzy buluntuları yeterlidir.				KORUMA DERECESEL I. Derece Arkeolojik Sit	
ŞİMDİKİ KORUMA : yok				HAZIRLAYANLAR: 18.01.2021 Yılmaz ERGİ (Arkeolog)	
ÖNERİLEN KORUMA : I. derece arkeolojik sit olarak tescil edilerek bilimsel kazı başlatılması				Hüseyin GÜLER (Arkeolog)	
YAYIN DİZİSİ :				Kontrol Eden: Mehriban KARAASLAN (Bölge Kurulu Müdürü)	
GÖZLEMLER : Alanda Bilimsel kazı yapılması önemli verilere ulaşılmasını sağlayabilir				KORUMA KURULU KARARLARI	
				KORUMA KURULU ONAYI	

HARİTALAR, FOTOĞRAFLAR :

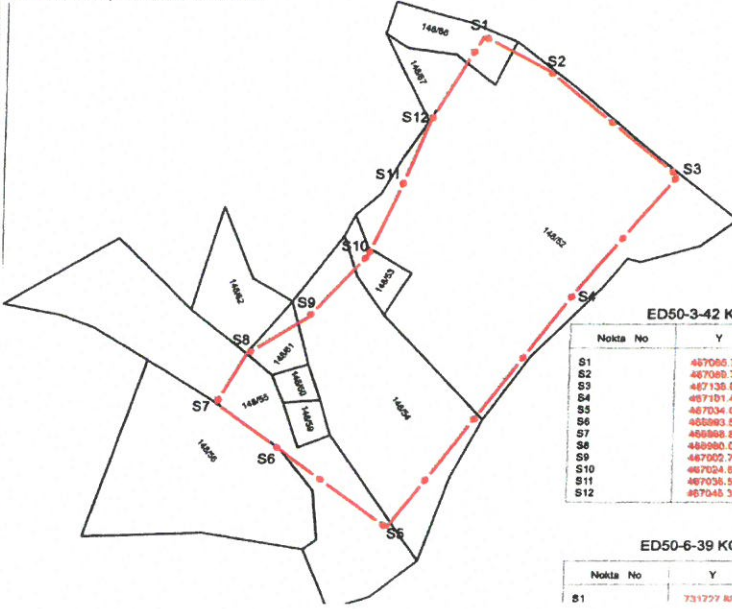

Nokta No	X	Y
S1	467080.3	
S2	467089.7	
S3	467139.6	
S4	467151.4	
S5	467034.6	
S6	466993.5	
S7	466968.9	
S8	466990.5	
S9	467022.7	
S10	467024.6	
S11	467036.5	
S12	467045.3	

Nokta No	X	Y
S1	731727.80	

T.C.
Diyarbakır Kültür Varlıklarını
Koruma Bölge Kurulunun
29.01.2021...Tarih ve 8122...
Sayılı Karar Eki dir.



Handwritten signatures and initials in blue ink, including names like 'd. Bayal', 'Gülşen', and 'A.K.'.

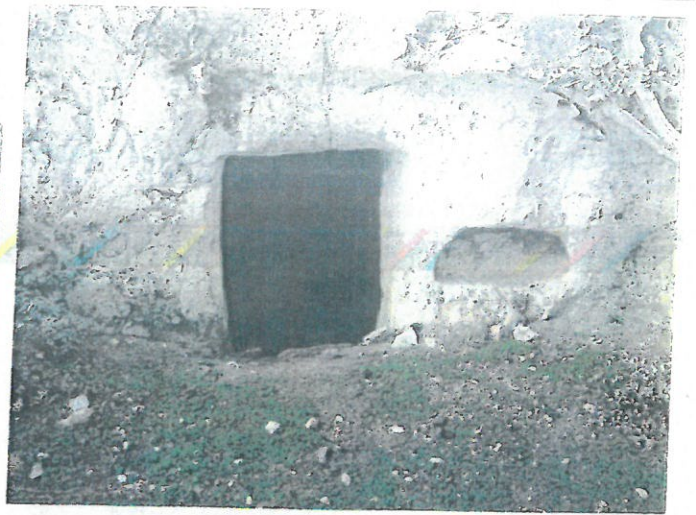

İli
İlçesi
Mahallesi
Alan
Ada/Parsel

BATMAN
GERCÜŞ
ÇALIŞKAN
ÇALIŞKAN KAYA OYMA MEKANLARI VE YAMAÇ YERLEŞİM ALANI
148/52, 148/53, 148/54, 148/55, 148/59, 148/60, 148/61, 148/68

Bir Kısmı Kalanlar : 148/52, 148/53, 148/54, 148/55, 148/61, 148/68

Tamamı Kalanlar : 148/59, 148/60

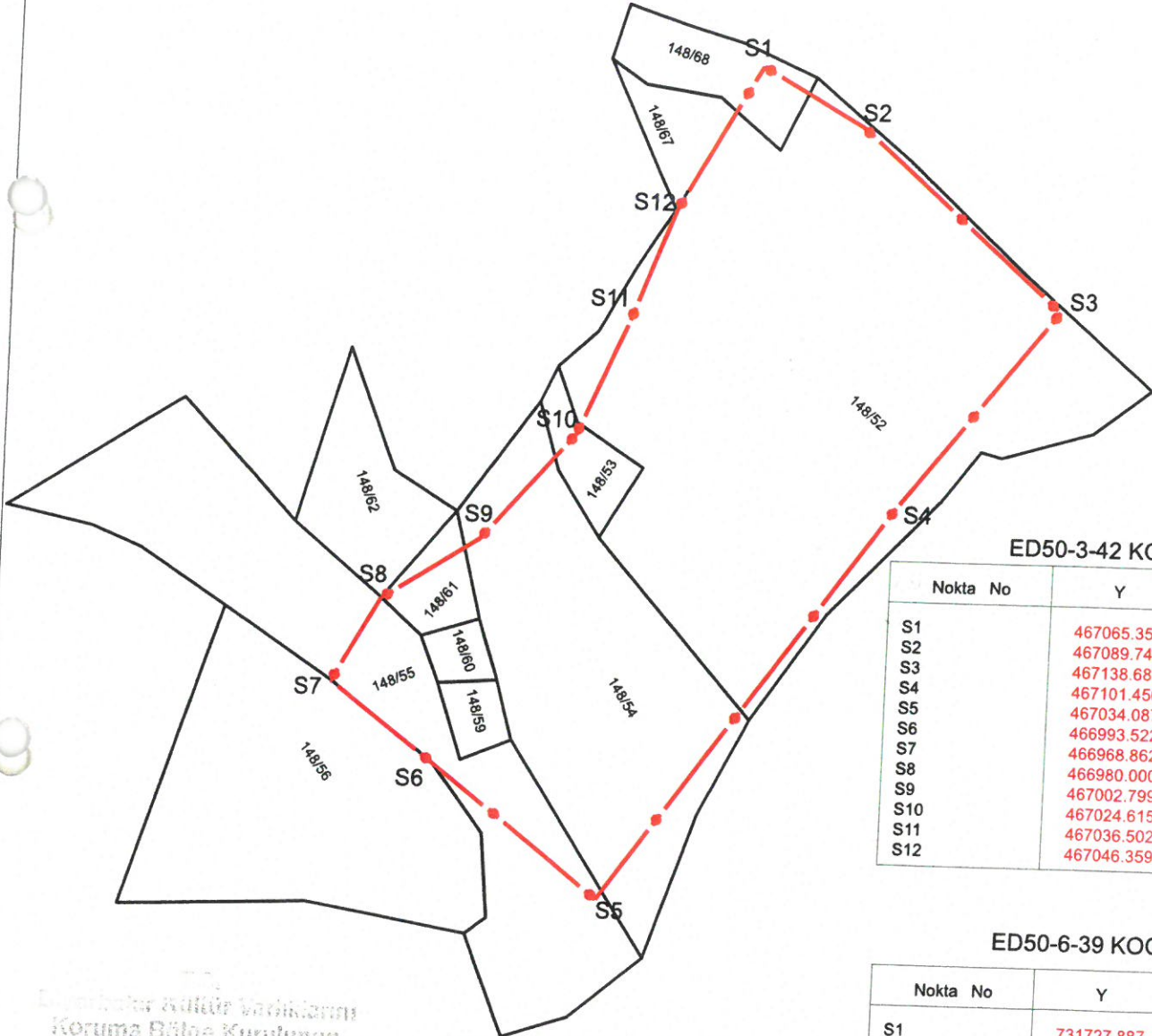

ED50-3-42 KOOR.

Nokta No	Y	X
S1	467065.352	4169477.839
S2	467089.748	4169464.102
S3	467138.681	4169421.485
S4	467101.456	4169373.893
S5	467034.087	4169278.795
S6	466993.522	4169310.339
S7	466968.862	4169329.160
S8	466980.000	4169349.073
S9	467002.799	4169363.818
S10	467024.615	4169389.127
S11	467036.502	4169416.754
S12	467046.359	4169443.446

ED50-6-39 KOOR.

Nokta No	Y	X
S1	731727.887	4170990.992
S2	731752.716	4170978.040
S3	731803.000	4170937.000
S4	731767.308	4170888.230
S5	731703.000	4170791.000
S6	731661.437	4170821.238
S7	731636.181	4170839.264
S8	731646.679	4170859.528
S9	731669.000	4170875.000
S10	731690.000	4170901.000
S11	731701.000	4170929.000
S12	731710.000	4170956.000

Ekimlik Kültür Varlıklarını
Koruma Bölge Kurulunun
27.01.2021 tarih ve 8122
Sayılı Kararı Ektir.

I.DERECE ARKELOJİK SİT ALANI



[Handwritten signatures and initials in blue ink]

Mehmet ÖZKAYA
Harita Mühendisi