

T.C.
KÜLTÜR VE TURİZM BAKANLIĞI
ESKİŞEHİR KÜLTÜR VARLIKLARINI KORUMA BÖLGE KURULU
KARAR

Toplantı Tarih ve no: 28.08.2020 - 346
Karar Tarih ve no : 28.08.2020 - 8903

Toplantı Yeri
ESKİŞEHİR

Afyonkarahisar İli, Emirdağ İlçesi, Hürriyet Mahallesi, Adaçal Tepe Mevkii, 38 ada, 239 parselde yer alan kamu orta malı niteliğindeki taşınmazda tespit edilen siperlerin bulunduğu alanın 2863 sayılı Kanun kapsamında tarihi sit olarak tescil edilmesi talebini konu alan Afyonkarahisar Valiliğinin (İl Kültür ve Turizm Müdürlüğü) 24.03.2020 tarih ve E.273468 sayılı yazısı ve eki Müze Müdürlüğü uzmanlarının 20.03.2020 tarihli raporu, kurum görüşlerinin iletiildiği yazılar, Kültür Varlıkları ve Müzeler Genel Müdürlüğü (Tespit ve Planlama Dairesi Başkanlığı) 08.07.2020 tarih ve E.484651 sayılı yazısı ve eki Milli Savunma Bakanlığı (Yönetim Hizmetleri Genel Müdürlüğü) 12.05.2020 tarih ve E.279524 sayılı yazısı ile Koruma Bölge Kurulu Müdürlüğü uzmanlarının 26.08.2020 tarih ve 347315 sayılı dosya inceleme raporu okundu, ekleri incelendi, yapılan görüşmeler sonunda;

Afyonkarahisar İli, Emirdağ İlçesi, Hürriyet Mahallesi, Adaçal Tepe Mevkii, 38 ada, 239 parselde yer alan kamu orta malı niteliğindeki taşınmazda yer alan siperlerin bulunduğu alanın, 2863 sayılı Kanun'un 6. Maddesinde tanımlanan korunması gerekli kültür varlıklarından olması nedeniyle, "Adaçal Tepe Siperleri Tarihi Siti II" adıyla Tarihi Sit olarak tesciline; hazırlanan tescil fişi, koordinatlı sit sınırı paftası ve sit sınırlarının aktarıldığı kadastral paftanın uygun olduğuna; söz konusu alanda Kültür Varlıklarını Koruma Yüksek Kurulu'nun Tarihi Sitler, Koruma ve Kullanma Koşulları'na ilişkin 16.01.2014 tarih ve 271 sayılı İlke Kararı'nda yer alan hükümlerin geçerli olduğuna, bu hükümlerin geçiş dönemi koruma esasları ve kullanma koşulları olarak belirlenmesine, sit sınırları içinde madencilik faaliyetlerinin yapılmamasına ve Kurulumuzdan izinsiz herhangi bir fiziki ve inşai müdahalede bulunulmamasına karar verildi.

AVRUPA KONSEYİ	DOĞAL VE KÜLTÜREL VARLIKLARI KORUMA ENVANTERİ D.K.V.K.E.		SİT	ENVANTER No.
TÜRKİYE	KÜLTÜR VARLIKLARI VE MÜZELER GENEL MÜDÜRLÜĞÜ			HARİTA NO:
İLİ: AFYONKARAHİSAR	İLÇE: EMİRDAĞ	MAHALLE, KÖY HÜRRIYET	PAFTA: ADA: 38	PARSELLER: 239

ADI: ADAÇAL TEPE SİPERLERİ II

GENEL TANIM: Afyonkarahisar ili, Emirdağ ilçesi, Hürriyet mahallesi, sınırları içerisinde, Tabaklar köyünün 1 km. doğusunda, doğu-batı eksenli yaklaşık 1 km uzunluğundaki siper hattıdır. Güneyinde tescil çalışmaları devam eden Adaçal Tepe Siperleri, doğu ucunda ise Güzören Tümülüsü yer almaktadır. Bölgemizde Milli Mücadele Döneminde kullanıldığı bilinen siperler ile aynı özellikleri göstermekte olup, aynı dönemde kullanım görmüş olmalıdır.

ŞİMDİKİ TEHLİKELER: Madencilik Faaliyetleri.

ŞİMDİKİ DURUMU:

SİT POTANSİYELİ: Tarihi Sit.

ŞİMDİKİ KORUMA: Korumasız

ÖNERİLEN KORUMA: Yerel Yönetimlerce Korunması.

YAYIN DİZİNİ:

GÖZLEMLER:

HARİTA VE FOTOĞRAFLAR:

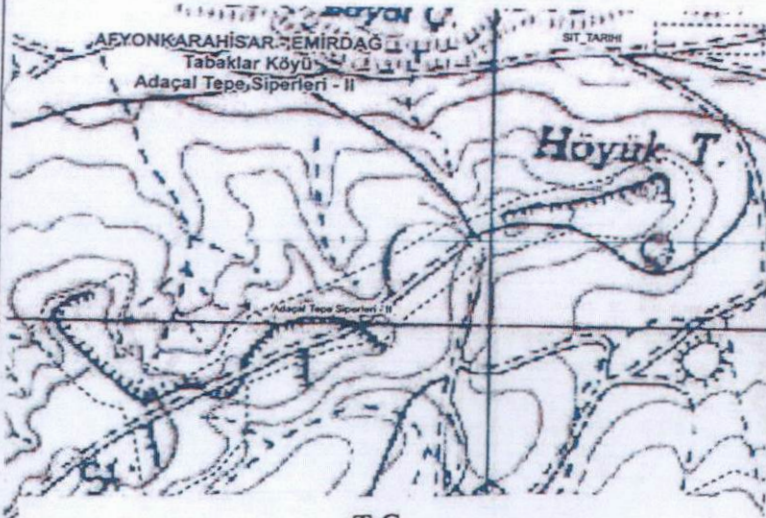

T.C.
KÜLTÜR VE TURİZM BAKANLIĞI
ESKİŞEHİR KÜLTÜR VARLIKLARINI
KORUMA BÖLGE KURULU'NUN
28.08.2020 GÜN VE 8903 SAYILI KARARI EKİDİR.

ASLI GİBİDİR
Rahime KARAOĞEU MURAT
Bölge Kurulu Müdür V.

İLİ = AHYONKIRKTIŞIK
İLGESİ = EMİRDAG
MAHALLE = HURRIYE

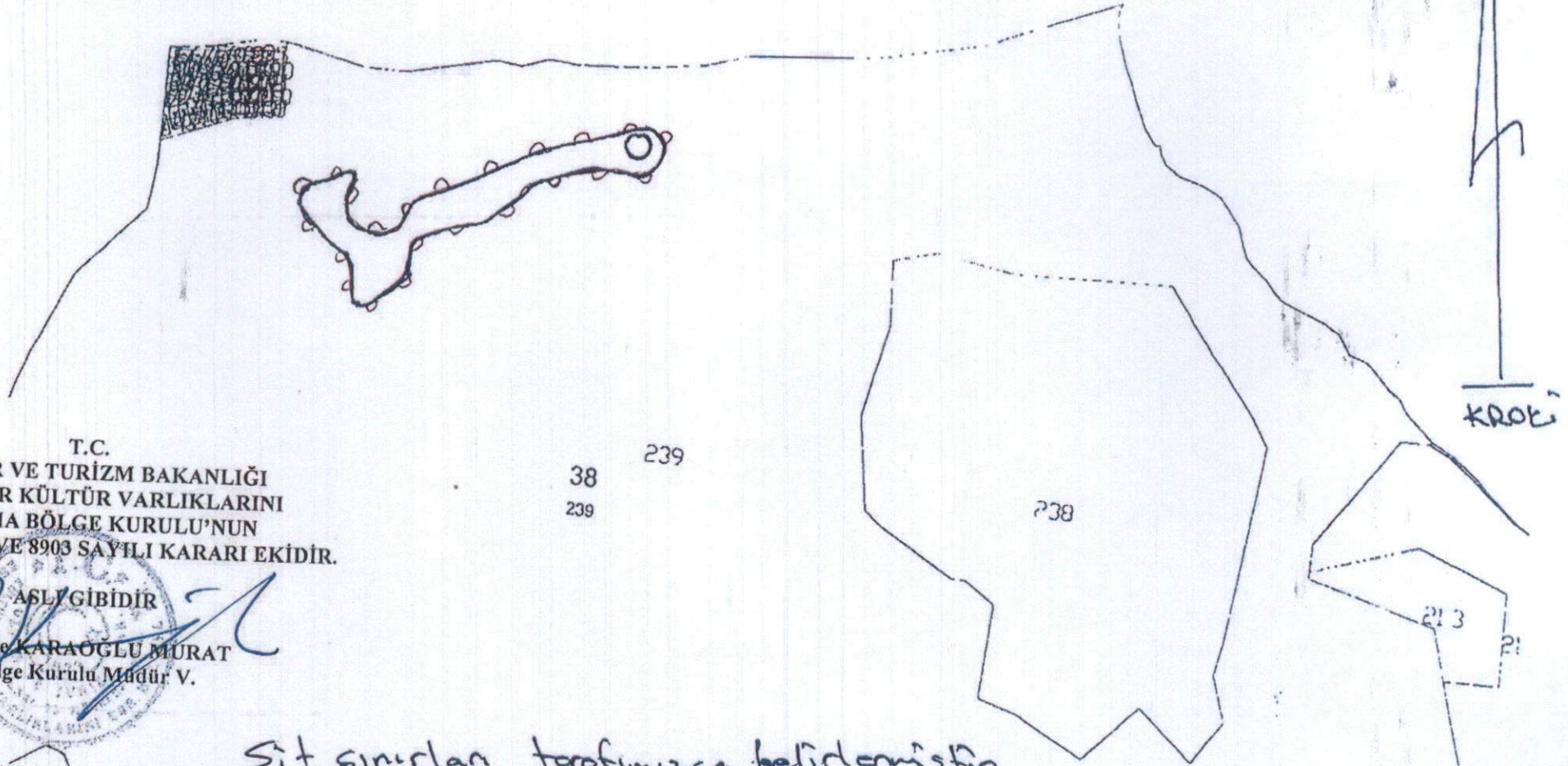

T.C.
KÜLTÜR VE TURİZM BAKANLIĞI
ESKİŞEHİR KÜLTÜR VARLIKLARINI
KORUMA BÖLGE KURULU'NUN
28.08.2020 GÜN VE 8903 SAYILI KARARI EKİDİR.

ASLI GİBİDİR
Rahime KARAÖGLÜ MURAT
Bölge Kurulu Müdür V.

SIT sınırları tarafımızca belirlenmiştir

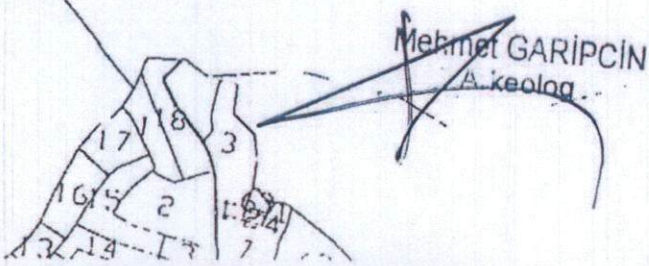

HURRIYE I

[Signature]
A.keolog

241 240

Rubi KUBAY
Kadastro Tek.

Nokta No	Y	X	Nokta No	Y	X
1	336439.000	4324073.000	1	596089.707	4324689.144
2	336452.000	4324074.000	2	596102.669	4324690.573
3	336464.000	4324067.000	3	596114.896	4324683.971
4	336460.000	4324043.000	4	596111.689	4324659.848
5	336442.000	4323997.000	5	596095.213	4324613.271
6	336449.000	4323959.000	6	596103.464	4324575.515
7	336482.000	4323935.000	7	596137.244	4324552.613
8	336519.000	4323936.000	8	596174.198	4324554.833
9	336551.000	4323917.000	9	596206.813	4324536.896
10	336594.000	4323943.000	10	596248.940	4324564.305
11	336607.000	4323978.000	11	596260.780	4324599.721
12	336641.000	4324016.000	12	596293.515	4324638.829
13	336735.000	4324055.000	13	596366.194	4324680.916
14	336845.000	4324109.000	14	596494.373	4324738.526
15	336924.000	4324158.000	15	596571.728	4324790.115
16	336984.000	4324174.000	16	596631.179	4324808.089
17	337045.000	4324204.000	17	596691.168	4324840.091
18	337102.000	4324219.000	18	596747.652	4324856.966
19	337170.000	4324233.000	19	596815.166	4324873.205
20	337221.000	4324257.000	20	596865.356	4324898.879
21	337268.000	4324270.000	21	596909.911	4324913.359
22	337302.000	4324252.000	22	596946.493	4324896.553
23	337311.000	4324237.000	23	596955.984	4324881.855
24	337316.000	4324205.000	24	596962.038	4324850.032
25	337306.000	4324176.000	25	596952.999	4324820.712
26	337276.000	4324149.000	26	596923.900	4324792.732
27	337210.000	4324139.000	27	596858.253	4324780.558
28	337120.000	4324149.000	28	596767.955	4324787.585
29	336973.000	4324096.000	29	596622.758	4324729.754
30	336860.000	4324005.000	30	596512.799	4324835.058
31	336835.000	4323973.000	31	596488.864	4324802.245
32	336763.000	4323961.000	32	596417.285	4324587.874
33	336638.000	4323905.000	33	596292.178	4324527.704
34	336636.000	4323885.000	34	596292.838	4324507.711
35	336638.000	4323818.000	35	596295.049	4324440.735
36	336590.000	4323762.000	36	596250.913	4324383.238
37	336557.000	4323744.000	37	596218.518	4324364.156
38	336534.000	4323728.000	38	596196.054	4324347.403
39	336515.000	4323724.000	39	596177.193	4324342.777
40	336496.000	4323719.000	40	596158.365	4324337.152
41	336484.000	4323733.000	41	596145.907	4324350.751
42	336477.000	4323777.000	42	596137.458	4324394.505
43	336470.000	4323822.000	43	596128.976	4324439.257
44	336450.000	4323861.000	44	596107.697	4324477.584
45	336412.000	4323872.000	45	596069.348	4324487.326
46	336377.000	4323901.000	46	596033.403	4324515.161
47	336320.000	4323960.000	47	595974.478	4324572.259
48	336310.000	4323984.000	48	595963.689	4324595.920
49	336326.000	4324011.000	49	595978.793	4324623.439
50	336335.000	4324032.000	50	595987.097	4324644.728
51	336375.000	4324011.000	51	596027.775	4324625.055
52	336404.000	4324050.000	52	596055.478	4324664.998



KOORDİNATLI TARİHİ SİT SINIRI KROKİSİ

T.C.
KÜLTÜR VE TURİZM BAKANLIĞI
ESKİŞEHİR KÜLTÜR VARLIKLARINI
KORUMA BÖLGE KURULU'NUN
28.08.2020 GÜN VE 8903 SAYILI KARARI EKİDİR.

ASLI GİBİDİR
Rahime KARAOĞLU MURAT
Bölge Kurulu Müdür V.

İl	Afyonkarahisar
İlçe	Emirdağ
Mah.	Taşbaşı
Pafta	126-D4
Adı	Adanaçal Siperleri Tarihi Sit
Tür/Derece	Tarihi Sit
Ölçek	1/1Kroki
	Tarihi Sit Sınırı