

T.C.
KÜLTÜR VE TURİZM BAKANLIĞI
ESKİŞEHİR KÜLTÜR VARLIKLARINI KORUMA BÖLGE KURULU

KARAR

Toplantı Tarih ve no: 27.10.2020 - 351
Karar Tarih ve no : 27.10.2020 - 9064

Toplantı Yeri
ESKİŞEHİR

Afyonkarahisar ili Bolvadin ilçesi, Hamidiye ve Kurucaova Köyleri arasında Üçtepe Mevkiinde yer alan Üçtepe Siperlerinin bütüncül bir şekilde korunması gerekli kültür varlığı olarak güncellenmesine esas Müze Müdürlüğü uzmanlarınca hazırlanacak belgelerin iletilmesi konusunda alınan 12.12.2019 tarih, 8215, 8216 ve 8217 sayılı Kararlarımız uyarınca hazırlanan belgelerin değerlendirilmesinin istendiği Afyonkarahisar İl Kültür ve Turizm Müdürlüğü'nün 17.07.2020 tarih, 515057 sayılı yazısı ve yazı eki 10.07.2020 tarihli Müze Müdürlüğü uzman raporu, alanın tescili konusunun değerlendirilmesine esas bölge üniversitelerinden görüşlerin iletilmesinin istendiği Kurul Müdürlüğü'nün 16.07.2019 tarih, 588876, 03.10.2019 tarih ve E.814138 ve 03.10.2019 tarih ve E.814008 sayılı yazılarına cevaben iletilen ve Kurul Müdürlüğü kaydına 17.12.2019 tarihinde giren Afyon Kocatepe Üniversitesi Fen-Edebiyat Fakültesi öğretim üyeleri tarafından hazırlanan bilim komisyonu raporu, faaliyeti etkilenen kurum görüşlerinin iletilmesinin istendiği Kurul Müdürlüğü'nün 10.08.2020 tarih, E.5746945 sayılı yazısı, kurum görüşlerinin iletildiği yazılar, 26.10.2020 tarih, 440379 sayılı dosya inceleme raporu okundu, koordinatlı koruma alanı krokisi, koordinatların aktarıldığı kadastral kroki, fotoğrafları ve dosyası incelendi, yapılan görüşmeler sonucunda;

Afyonkarahisar ili Bolvadin ilçesi, Hamidiye ve Kurucaova Köyleri arasında Üçtepe Mevkiinde yer alan Üçtepe Siperlerine ilişkin Afyon Kocatepe Üniversitesi Fen-Edebiyat Fakültesi öğretim üyeleri tarafından hazırlanan bilim komisyonu raporunda belirtilen hususlar, ayrıca bahse konu siperlerin bulunduğu bölgenin batısında Hamidiye Köyünde bulunan Konya Kültür ve Tabiat Varlıklarını Koruma Kurulunun 08.07.1994 tarih, 2012 sayılı kararı ile tescilli Ahmetdede Siperleri Tarihi Sitinin konumu ve Üçtepe Siperleri ile ilişkisi de dikkate alındığında Üçtepe siperlerinin bulunduğu alanın 2863 sayılı Kanun ve ilgili diğer mevzuatta tanımı yapılan Tarihi Sit niteliği taşıdığı anlaşılmış olup kararımız eki koordinatlı kroki ile kadastral krokide işaretli sınırların Tarihi Sit olarak tesciline, alana ilişkin güncel tescil fişinin hazırlanarak Kurulumuza iletilmesine; sit sınırları içerisinde Kültür Varlıklarını Koruma Yüksek Kurulu'nun Tarihi Sitler, Koruma ve Kullanma Koşullarına ilişkin 16.01.2014 tarih, 271 sayılı İlke Kararı'nda yer alan hükümlerin geçerli olduğuna ve bu hükümlerin geçiş dönemi koruma esasları ve kullanma koşulları olarak belirlenmesine ve Kurulumuzdan izinsiz herhangi bir fiziki ve inşai müdahalede bulunulmamasına karar verildi.

KOORDİNATLI TARİHİ SİT SINIRI KROKİSİ

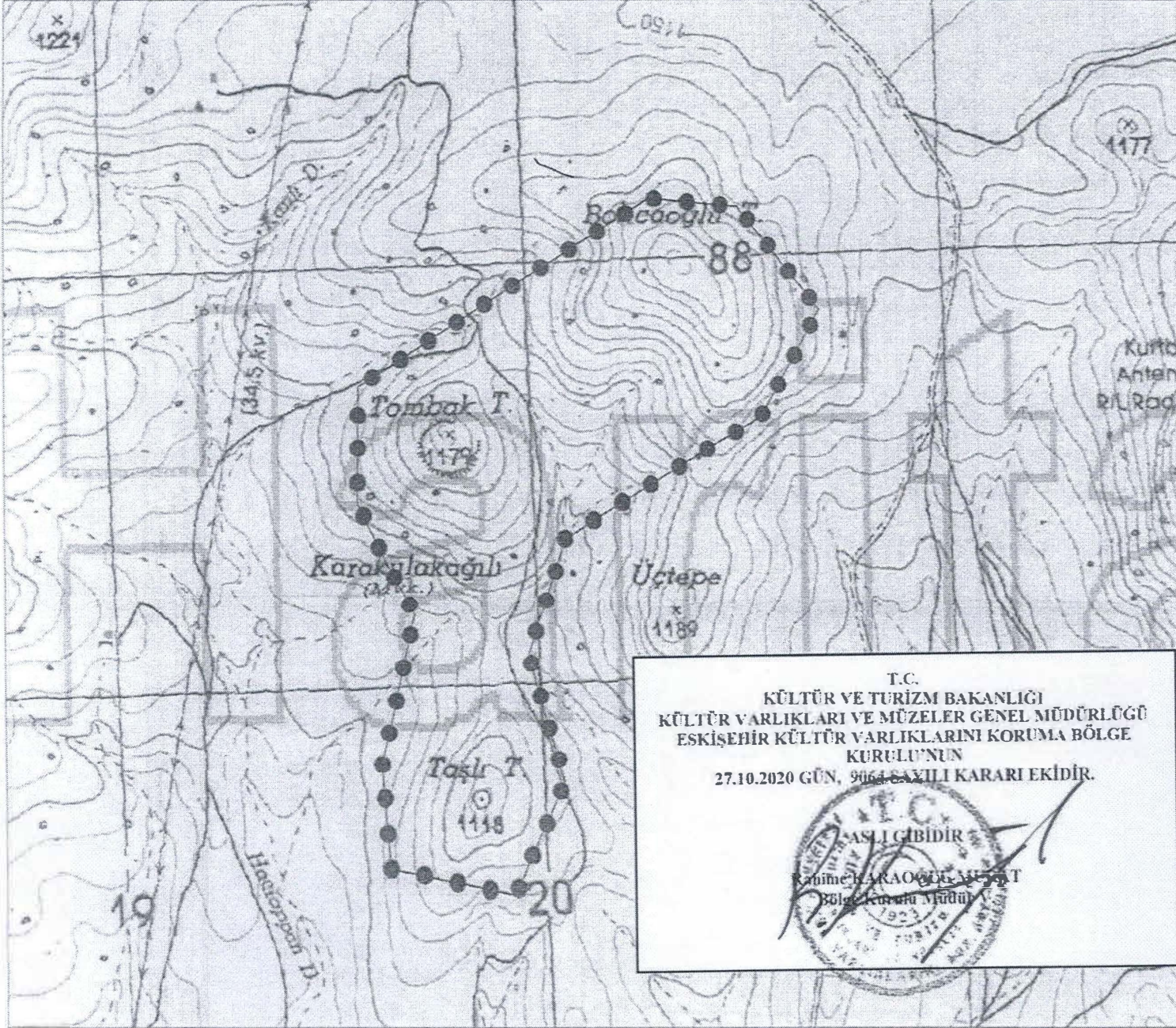

T.C.
KÜLTÜR VE TURİZM BAKANLIĞI
KÜLTÜR VARLIKLARI VE MÜZELER GENEL MÜDÜRLÜĞÜ
ESKİŞEHİR KÜLTÜR VARLIKLARINI KORUMA BÖLGE
KURULU'NUN
27.10.2020 GÜN, 9064 SAYILI KARARI EKİDİR.

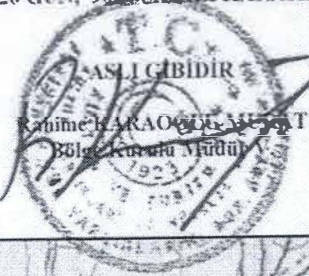

İl	: Afyonkarahisar
İlçe	: Bolvadin
Mah. / Köy	: Hamidiye Köyü
Pafta	: K25-C2
Adı	: Üçtepe Siperleri

Tür/Derece	: Tarihi Sit
Ölçek	: 1/Krokî

●●●●● Tarihi Sit Sınırı

Tarihi Sit Sınırı Koordinat Listesi

ED50-3° DOM33

Nokta No	Y	X
1	580444.000	4287806.000
2	581137.000	4286256.000
3	581348.000	4286206.000
4	581545.000	4287389.000
5	581404.000	4287724.000
6	580932.000	4287451.000
7	580845.000	4287356.000
8	580928.000	4286661.000
9	580810.000	4286606.000
10	580513.000	4286664.000
11	580485.000	4286901.000
12	580579.000	4287263.000
13	580440.000	4287981.000

ED50-6° DOM60

Nokta No	Y	X
1	319591.714	4287730.829
2	320298.856	4288155.856
3	320509.172	4288128.858
4	320697.960	4287375.659
5	320548.887	4287825.436
6	320067.722	4287358.068
7	319971.443	4287078.093
8	320044.404	4286768.564
9	319916.128	4286547.585
10	319623.210	4286585.273
11	319812.981	4288062.717
12	319704.796	4287181.875
13	319578.845	4287454.130

İl: Atıncarahisar İlçe: Bozdoğan Kas./Köy: Hamidiye ve Kurucanova Köyleri
Adı/Parsel: Hamidiye Köyü 493, 524, 525, 526, 541, 542, 544, 545, 546 ve 1324 nolu parseller ile Tescil Harici Alan, Kurucanova Köyü 113 ada, 239, 240, 241, 242, 243, 244, 245, 246, 247, 248, 249, 250, 251, 252, 253, 254, 255, 256, 257, 258, 259, 261, 262 ve 306 nolu parseller.

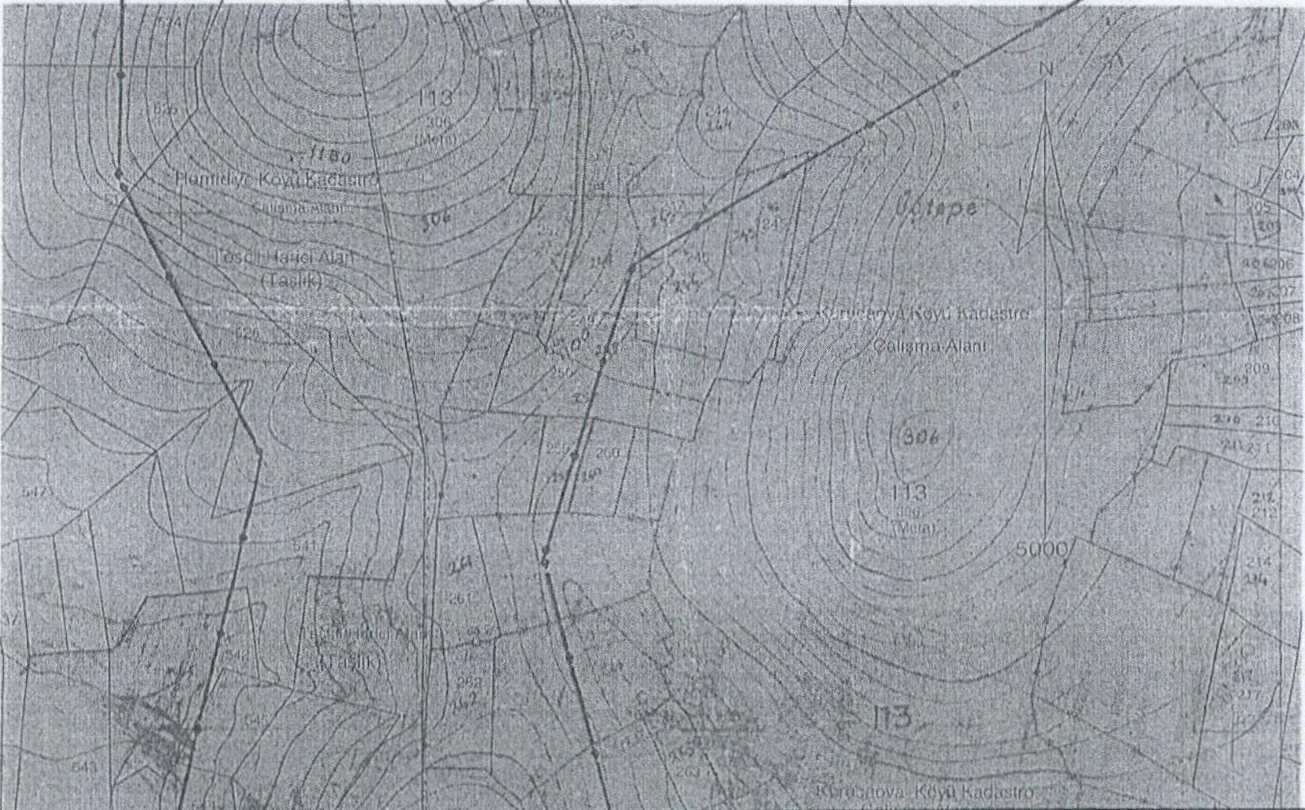
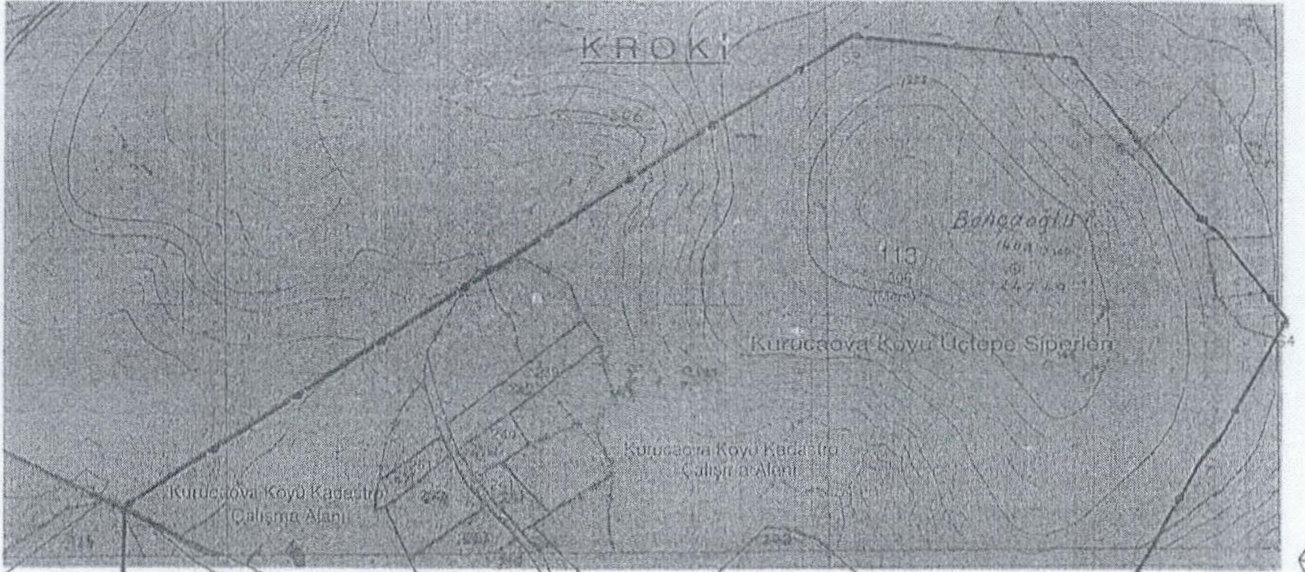

T.C.
KÜLTÜR VE TURİZM BAKANLIĞI
KÜLTÜR VARLIKLARI VE MÜZELER GENEL MÜDÜRLÜĞÜ
ESKİŞEHİR KÜLTÜR VARLIKLARINI KORUMA BÖLGE
KURULUŞUNUN
27.10.2020 GÜN, 9061 SAYILI KARARI EKİDİR.

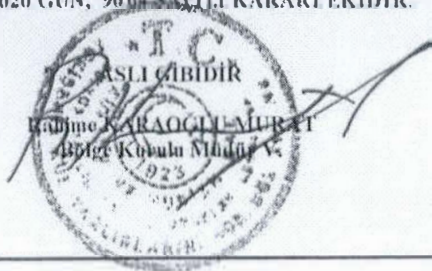

Koruma alanı sınırları belirlenmiştir.

Cemil DUMANLIOĞLU
Arkeolog

Yardımcı Müdür
Arkeolog