

03.00.2820

T.C.
KÜLTÜR VE TURİZM BAKANLIĞI
ESKİŞEHİR KÜLTÜR VARLIKLARINI KORUMA BÖLGE KURULU



KARAR

Toplantı Tarih ve no: 27.10.2020 - 351
Karar Tarih ve no : 27.10.2020 - 9056

Toplantı Yeri
ESKİŞEHİR

Afyonkarahisar İli, Merkez İlçesi, Çıkrık Beldesi, Karakuyu Mevkii sınırları içerisinde Kültür Varlıkları ve Müzeler Genel Müdürlüğünün 17.10.2017 tarih, E.214195 sayılı yazısı doğrultusunda Kurul Müdürlüğü uzmanlarınca özel mülkiyete ait, muhtelif parsellerde ve tescil harici alanda tespit edilen “Karakuyu Höyük’ün” tescili ve öneri sit sınırlarının değerlendirilmesine ilişkin Kurul Müdürlüğünün 21.07.2020 tarih, E.522938 sayılı yazısı, Kurul Müdürlüğü uzmanlarının 17.07.2020 tarih, 284975 tarihli raporu, konuyla ilgili faaliyeti etkilenen Kurum ve Kuruluşların görüşlerinin iletildiği yazılar, 26.10.2020 tarih, 441339 sayılı dosya inceleme raporu, koordinatlı sit sınırı krokisi, sit sınırlarının aktarıldığı koordinatlı kadastral krokisi, tescil fişi, fotoğrafları ve dosyası incelendi, yapılan görüşmeler sonucunda;

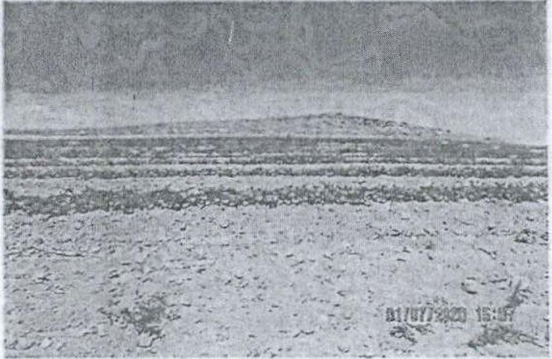
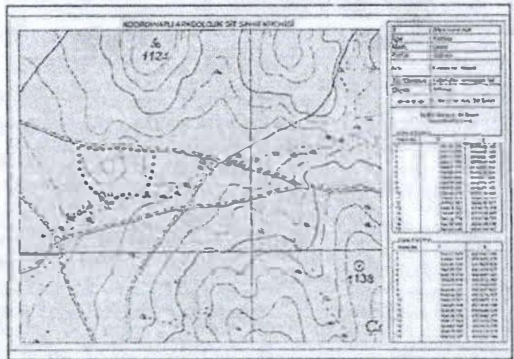
Afyonkarahisar İli, Merkez İlçesi, Çıkrık Beldesi, Karakuyu Mevkii’nde ve 2863 sayılı Kanun’un 6. Maddesi kapsamında korunması gerekli kültür varlıklarından olan alanın “Karakuyu Höyük” adıyla I. (Bir) Derece Arkeolojik Sit alanı olarak tesciline, hazırlanan tescil fişi, koordinatlı sit sınırı krokisi ve sit sınırlarının aktarıldığı kadastral krokinin uygun olduğuna; söz konusu alanda Kültür Varlıklarını Koruma Yüksek Kurulu’nun Arkeolojik Sitler, Koruma ve Kullanma Koşulları’na ilişkin 05.11.1999 tarih ve 658 sayılı İlke Kararı’nın ilgili hükümlerin geçerli olduğuna, alanda kolluk kuvvetlerince gerekli güvenlik önlemlerinin artırılmasına ve Kurulumuzdan izinsiz herhangi bir fiziki ve inşai müdahalede bulunulmamasına karar verildi.

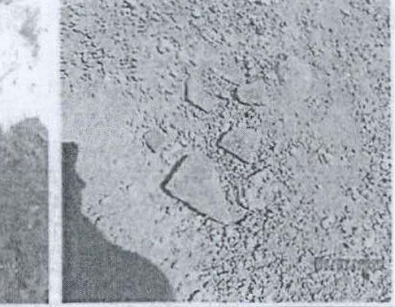
AVRUPA KONSEYİ	KÜLTÜREL VARLIKLARI KORUMA ENVANTERİ K.V.K.E		SİT	ENVANTER NO:	
TÜRKİYE	ESKİŞEHİR KÜLTÜR VARLIKLARINI KORUMA BÖLGE KURULU			HARİTA NO:	
İli: Afyonkarahisar	İlçesi: Merkez	Mahalle: Çıkrık Beldesi	Pafta:	Ada:	Parsel:
Adı: Karakuyu Höyük I.(Bir) Derece Arkeolojik Sit					
GENEL TANIM: Arkeolojik yerleşim Çıkrık Kasabası'nın 2.2 km güneydoğusunda, Beyyazı Kasabası'nın 4.7 km-kuzeydoğusunda ve Çıkrık Kasabası-Çalışlar Köyü yolunun güneyinde yer aldığı gözlemlenmiştir. Yaklaşık olarak 150x80 metre çapına, 5 (beş) metre yüksekliğe sahip höyük üzerinde seramik buluntuların yoğunluğunu ETÇ, OTÇ ve Kalkolitik Çağ dönemine tarihlenen seramikler oluşturmaktadır. Bununla birlikte höyüğün güneybatı yamacında yekpare mimari plastik parçalar yer almaktadır. Höyüğün yayılım alanı doğu yönünde yer alan dere yatağına doğru devam etmektedir.					
Koruma Şimdiki Tehlikeler: Kaçak kazılara ve tarımsal faaliyetlere karşı korumasız					
Şimdiki Durum: Çıkrık Kasabası-Çalışlar Köyü yolundan ulaşım sağlanabilmektedir.			Koruma Derecesi: I.(Bir) Derece Arkeolojik Sit		
Sit Potansiyeli: Arkeolojik kazı ve yüzey araştırması yapılabilir.			HAZIRLAYANLAR: Pınar AKIN Sanat Tarihçisi		
Şimdiki Koruma: Kaçak kazılara ve tarımsal faaliyetlere karşı korumasız. Herhangi bir koruma yoktur.			Bülent OKTA Arkeolog		
			Fahri KURT Sanat Tarihçisi(Arkeolog)		
			TARİH: 23 .0.2020		
Önerilen Koruma: Kolluk kuvvetlerince gerekli güvenlik tedbirlerinin alınması. Herhangi bir koruma yoktur.			KONTROL EDEN:		
ESKİŞEHİR KÜLTÜR VARLIKLARINI KORUMA BÖLGE KURULUNUN 27.10.2020 TARİHİ, 9056 SAYILI KARAR EKİDİR.			Rahime KARAOĞLU MURAT Koruma Bölge Kurulu Başkanı		
Yayın Dizisi: -			TARİH : 23 .10 .20 20		
Gözlemler:			KURUL KARARLARI: 27.0 2. 20 -2073 2		
			REVİZYON: GEEAYK ONAYI:		
Kurul İsmi:			Kurul Karar Tarihi:		
Kurul Karar No:					
					
					

AFYONKARAHİSAR İLİ, MERKEZ İLÇESİ
ÇIKRIK BELDESİ, KARAKUYU MEVKİİ
KARAKUYU HÖYÜK I.(BİR) DERECE ARKEOLOJİK SİTİ
..... I.(Bir) Derece Arkeolojik Sit Sınırı

ESKİŞEHİR KÜLTÜR VARLIKLARINI KORUMA BÖLGE KURULUNUN
27.10.2020 TARİH, 9056 SAYILI KARAR EKİDİR.

T.C.
ASLİ GİZLİDİR
Rahim KARAOĞLU MURAT
Bölge Kurulu Müdür V.
SİT SINIRI KROKİSİ

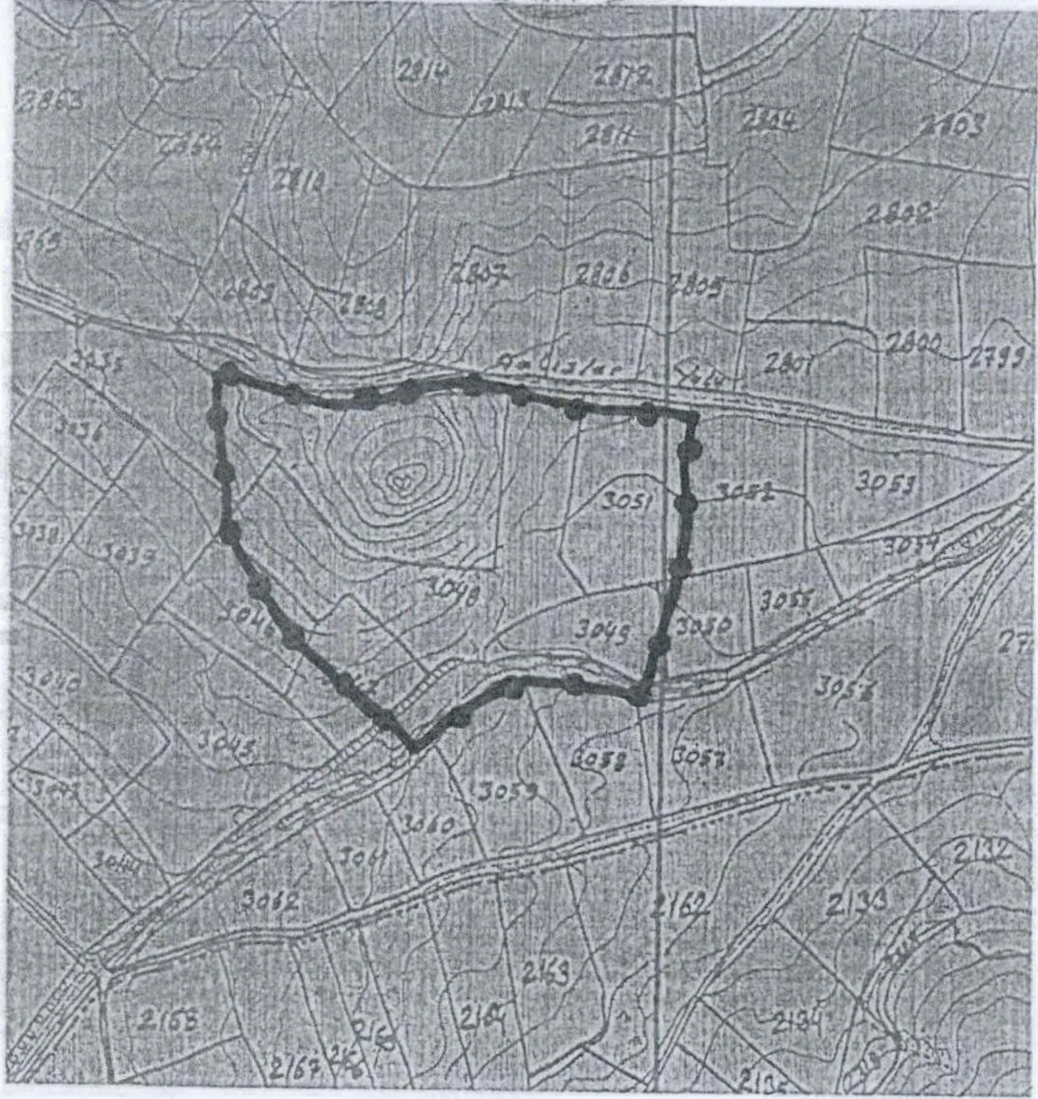

KOORDİNE ÖZET ÇİZELGE (ED50) (3 DERECE)

NoktaNo	X	Y	NoktaNo	Y	X
1	554572 84	4303691 09	9	554684 98	4303518 30
2	554643 87	4303671 34	10	554673 00	4303473 21
3	554690 58	4303672 43	11	554631 99	4303454 19
4	554730 70	4303679 53	12	554787 18	4303486 53
5	554778 37	4303681 50	13	554749 16	4303467 98
6	554826 82	4303672 26	14	554717 84	4303436 02
7	554903 86	4303669 66	15	554663 19	4303478 57
8	554968 21	4303571 63	16	554615 74	4303524 51
			17	554682 40	4303557 20

Hasan KURT
Kad. Tek.

KOORDİNATLI ARKEOLOJİK SİT SINIRI KROKİSİ

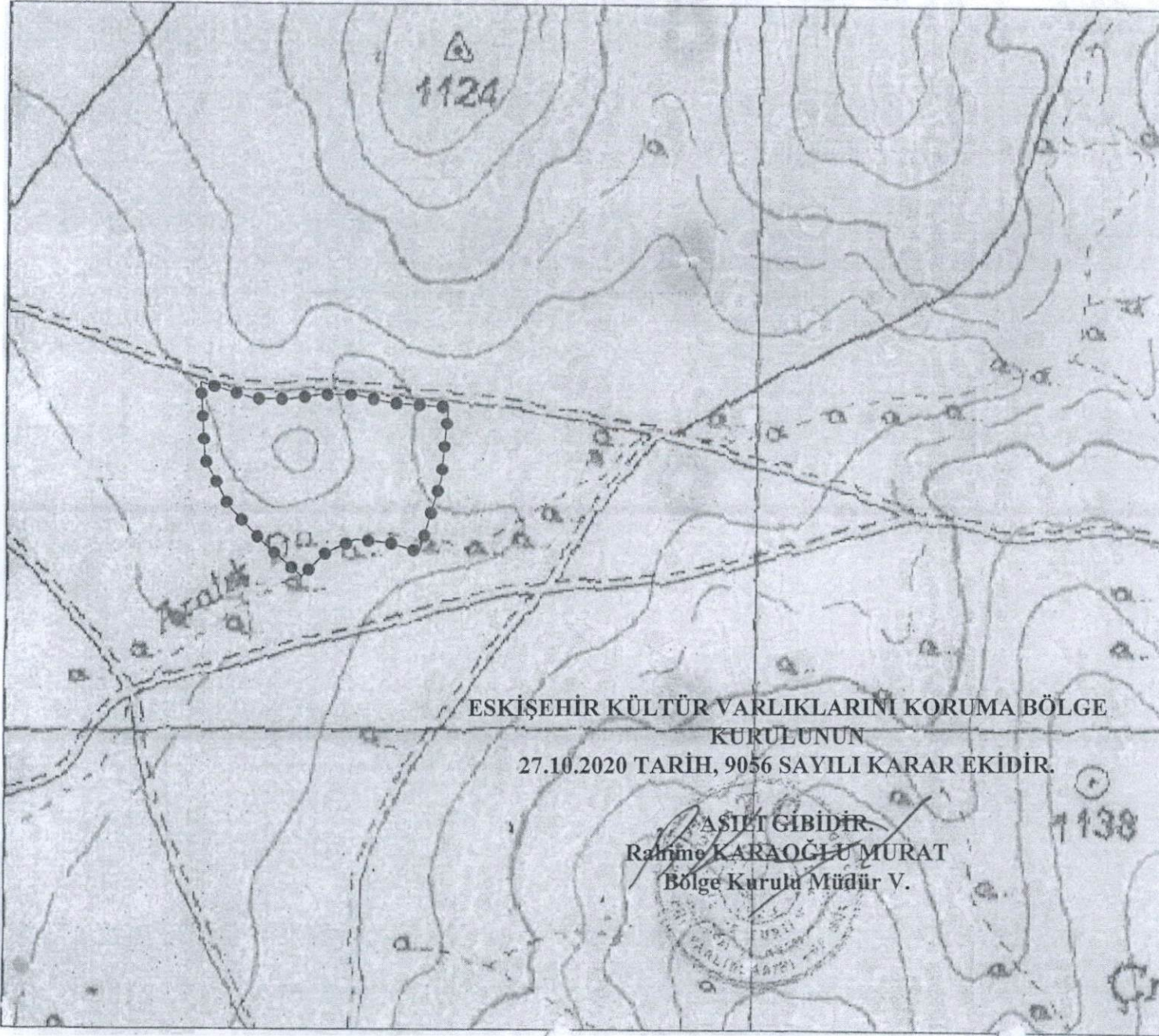

İl	: Afyonkarahisar
İlçe	: Merkez
Mah.	: Çıkrık
Pafta	: K25-A3

Adı	: Karakuyu Höyük
Tür/Derece	: I.(Bir) Der. Arkeolojik Sit
Ölçek	: 1/Kroki
●●●●●	: I. (Bir) Der. Ark. Sit Sınırı

I.(Bir) Derece Sit Sınırı
Koordinat Listesi

ED50-6° DOM33

Nokta No	Y	X
1	294255.253	4304454.127
2	294325.795	4304432.043
3	294372.521	4304431.602
4	294412.858	4304437.377
5	294460.575	4304437.784
6	294508.494	4304426.964
7	294585.449	4304421.825
8	294576.743	4304324.027
9	294561.347	4304271.170
10	294548.314	4304226.482
11	294507.679	4304238.741
12	294462.981	4304242.611
13	294424.352	4304225.318
14	294391.972	4304193.401
15	294338.775	4304238.731
16	294292.858	4304286.208
17	294261.588	4304349.962

ED50-3° DOM30

Nokta No	Y	X
1	554572.843	4303691.088
2	554643.867	4303671.335
3	554690.578	4303672.429
4	554730.701	4303679.527
5	554778.374	4303681.501
6	554826.619	4303672.262
7	554903.694	4303669.855
8	554898.207	4303571.631
9	554884.557	4303518.302
10	554873.001	4303473.213
11	554831.989	4303484.130
12	554787.191	4303486.529
13	554749.155	4303467.977
14	554717.843	4303435.016
15	554663.190	4303478.570
16	554615.742	4303524.509
17	554582.397	4303587.196