

T.C.  
KÜLTÜR VE TURİZM BAKANLIĞI  
ESKİŞEHİR KÜLTÜR VARLIKLARINI KORUMA BÖLGE KURULU

KARAR

Toplantı Tarih ve no: 27.10.2020 - 351  
Karar Tarih ve no : 27.10.2020 - 9054

Toplantı Yeri  
**ESKİŞEHİR**

Afyonkarahisar İli, Merkez, Belkaracaören Köyü sınırları içerisinde Yayla Yolu Deresi Mevkiinde mülkiyeti özel ve kamuya ait alanda Müze Müdürlüğü uzmanlarınca yapılan incelemelerde korunması gerekli taşınmaz kültür varlıklarına rastlandığının bildirildiği Afyonkarahisar Valiliğinin (İl Kültür ve Turizm Müdürlüğü) 01.07.2020 tarihli ve E. 460892 sayılı yazısı doğrultusunda yapılan inceleme sonucunda, Kurul Müdürlüğü uzmanları tarafından tespit edilen korunması gerekli taşınmaz kültür varlığı niteliğindeki alanın 2863 sayılı kanun kapsamında tesciline ilişkin hazırlanan belgelerin değerlendirilmesinin istendiği Kurul Müdürlüğü uzmanlarının 12.08.2020 tarih ve 323961 sayılı raporu ve ekleri, faaliyeti etkilenen kurum görüşlerinin istendiği Kurul Müdürlüğü'nün 13.08.2020 tarih ve E.586957 sayılı yazısı kurum görüşünün iletiliği yazılar, Kadastro Müdürlüğü'nün 16.09.2020 tarih ve 2271574 yazısı, 22.10.2020 tarih, 436342 sayılı dosya inceleme raporu okundu, tescil fişi, koordinatlı sit sınırı krokisi, sit sınırlarının işaretlendiği kadastral kroki, fotoğrafları ve dosyası incelendi, yapılan görüşmeler sonunda;

Afyonkarahisar İli, Merkez, Belkaracaören Köyü sınırları içerisinde Yayla Yolu Deresi Mevkiinde tespit edilen ve 2863 sayılı Kanunun 6. Maddesi kapsamında korunması gerekli kültür varlıklarından olan alanın "Yayla Yolu Deresi Kaya Mezarı ve Nişi" adıyla I.(Bir) Derece Arkeolojik Sit alanı olarak tesciline, hazırlanan tescil fişi, koordinatlı sit sınırı krokisi, sit sınırlarının aktarıldığı kadastral krokinin uygun olduğuna; söz konusu alanda Kültür Varlıklarını Koruma Yüksek Kurulunun Arkeolojik Sitler, Koruma ve Kullanma Koşullarına ilişkin 05.11.1999 tarih ve 658 sayılı İlke Kararının ilgili hükümlerin geçerli olduğuna ve bu hükümlerin geçiş dönemi koruma esasları ve kullanma koşulları olarak belirlenmesine, Kurulumuzdan izinsiz herhangi bir fiziki ve inşai müdahalede bulunulmamasına karar verildi.

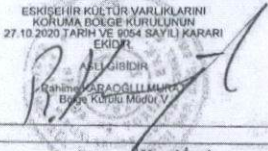
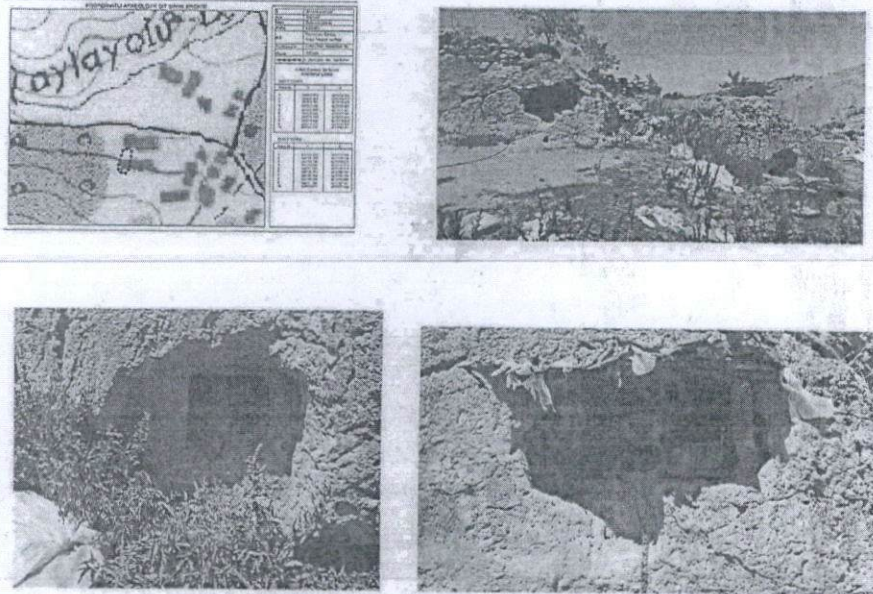
-*0*AVRUPA KONSEYİ	KÜLTÜREL VARLIKLARI KORUMA ENVANTERİ K.V.K.E		SİT	ENVANTER NO:	
TÜRKİYE	ESKİŞEHİR KÜLTÜR VARLIKLARINI KORUMA BÖLGE KURULU			HARİTA NO:	
İli: Afyonkarahisar	İlçesi: Merkez	Mahalle veya Köyü: Belkaracaören Köyü	Pafta:	Ada:	Parsel:
Adı: Yayla Yolu Deresi Kaya Mezarı ve Nişi					
GENEL TANIM: Alan Köyün kuzeydoğu çıkışında yer almakta olup ahır ve samanlık bulunan taşımazın kuzeydoğu kenarında yer alan kayalık alanın güney yamacına yapılmış bir adet niş ve yaklaşık 5 m. kuzeybatısında yer alan arcosoliumlu mezarın oluşmaktadır. Ana kayaya oyulmuş olan arcosoliumlu mezar üst kısmından deforme olmakla birlikte Dağlık Frigya Bölgesinde yer alan diğer mezarlar ile kıyaslandığında benzer özellik göstermekte olup olasılıkla Geç Roma-Doğu Roma Dönemine tarihlendirilebilir. Dış ana hatları 130 cm. yüksekliğinde, 100 cm. genişliğinde oval biçimde olan niş 60 cm. genişliğinde 60 cm. yüksekliğinde kare formunda olup 40 cm. derinliğindedir. Bölgede Frig Dönemine ait çok sayıda örnekleri mevcuttur.					
Koruma Şimdiki Tehlikeler: İnsan ve doğa erozyonu.					
Şimdiki Durum: Belkaracaören köyünden ulaşım sağlanabilmektedir.			Koruma Derecesi: I. (Bir) Derece Arkeolojik Sit		
Sit Potansiyeli: Yüzeysel araştırması yapılabilir.			HAZIRLAYANLAR: TARİH: 12.08.2020		
Şimdiki Koruma: Herhangi bir koruma yoktur.			Bülent OKTA Arkeolog <i>E. Okta</i>		
			Ziya HURMA Harita Mühendisi <i>Z. Hurma</i>		
Önerilen Koruma: Tescilinden sonra İlçe Jandarma Komutanlığına ve Muhtarlığına ilan yapılması.			KONTROL EDEN: TARİH: 12.08.2020		
			Rahime KARAOĞLU MURAT Koruma Bölge Kurulu Müdürü V. <i>R.K.</i>		
			KURUL KARARLARI:		
Yayın Dizisi: -			REVİZYON: GEEAYK ONAYI:		
Gözlemler:	Kurul İsmi: EKVKBK				
	Kurul Karar Tarihi:				
	Kurul Karar No:				
					

-*0*AVRUPA KONSEYİ	KÜLTÜREL VARLIKLARI KORUMA ENVANTERİ K.V.K.E		SİT	ENVANTER NO:	
TÜRKİYE	ESKİŞEHİR KÜLTÜR VARLIKLARINI KORUMA BÖLGE KURULU			HARİTA NO:	
İl: Afyonkarahisar	İlçe: Merkez	Mahalle veya Köyü: Belkaracaören Köyü	Pafta:	Ada:	Parsel:

Adı: Yayla Yolu Deresi Kaya Mezarı ve Nişi

GENEL TANIM: Alan Köyün kuzeydoğu çıkışında yer almakta olup ahır ve samanlık bulunan taşınmazın kuzeydoğu kenarında yer alan kayalık alanın güney yamacına yapılmış bir adet niş ve yaklaşık 5 m. kuzeybatısında yer alan arcosoliumlu mezarın oluşmaktadır. Ana kayaya oyulmuş olan arcosoliumlu mezar üst kısmından deforme olmakla birlikte Dağlık Frigya Bölgesinde yer alan diğer mezarlar ile kıyaslandığında benzer özellik göstermekte olup olasılıkla Geç Roma-Doğu Roma Dönemine tarihlenilebilir. Dış ana hatları 130 cm. yüksekliğinde, 100 cm. genişliğinde oval biçimde olan niş 60 cm. genişliğinde 60 cm. yüksekliğinde kare formunda olup 40 cm. derinliğindedir. Bölgede Frig Dönemine ait çok sayıda örnekleri mevcuttur.

Koruma Şimdiki Tehlikeler: İnsan ve doğa erozyonu.

Şimdiki Durum: Belkaracaören köyünden ulaşım sağlanabilmektedir.

Koruma Derecesi: I. (Bir) Derece Arkeolojik Sit

Sit Potansiyeli: Yüzeysel araştırması yapılabilir.

HAZIRLAYANLAR: TARİH: 12.08.2020

Şimdiki Koruma: Herhangi bir koruma yoktur.

Bülent OKTA  
Arkeolog

Ziya HURMA  
Harita Mühendisi

Önerilen Koruma: Tescilinden sonra İlçe Jandarma Komutanlığına ve Muhtarlığına ilan yapılması.

ESKİŞEHİR KÜLTÜR VARLIKLARINI  
KORUMA BÖLGE KURULUNUN  
27.10.2020 TARİHİ VE 2024 SAYILI KARARI  
EKİDİR.

RAHİME KARAOĞLU MURAT  
Bölge Koruma Müdürü V.

KONTROL EDEN: TARİH: 12.08.2020

Rahime KARAOĞLU MURAT  
Koruma Bölge  
Kurulu Müdürü V.

KURUL KARARLARI:

Yayın Dizisi: -

REVİZYON: GEEAYK ONAYI:

Gözlemler:

Kurul İsmi: EKVKBK  
Kurul Karar Tarihi:  
Kurul Karar No:

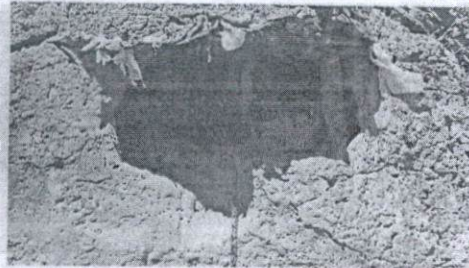
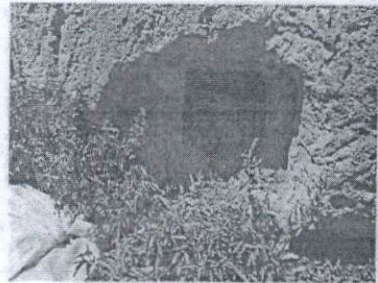
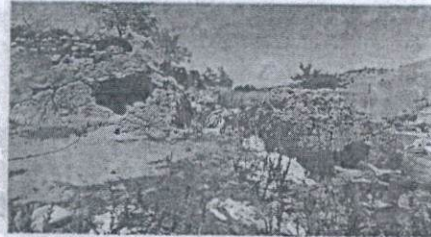
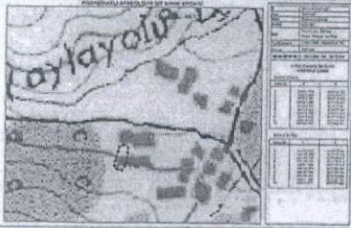

### KOORDİNATLI ARKEOLOJİK SİT SINIRI KROKİSİ



İli	: Afyonkarahisar
İlçe	: Merkez
Mah.	: Belkaracaören
Pafta	: K25-D1
Adı	: Yaylayolu Deresi Kaya Mezarı ve Nişi
Tür/Derece	: I.(Bir) Der. Arkeolojik Sit
Ölçek	: 1/Kroki
	: I. (Bir) Der. Ark. Sit Sınırı

#### I. (Bir) Derece Sit Sınırı Koordinat Listesi

ED50-6° DOM33

Nokta No	Y	X
1	287630.972	4279742.952
2	287633.662	4279739.317
3	287632.781	4279730.478
4	287631.286	4279720.921
5	287629.068	4279711.831
6	287624.041	4279707.266
7	287615.737	4279710.537
8	287615.693	4279718.623
9	287619.376	4279731.804
10	287622.076	4279742.061

ED50-3° DOM30

Nokta No	Y	X
1	548762.532	4278778.681
2	548765.339	4278775.136
3	548764.748	4278786.275
4	548763.566	4278766.675
5	548761.646	4278747.518
6	548766.773	4278742.792
7	548748.354	4278746.189
8	548748.059	4278753.869
9	548751.308	4278767.161
10	548753.671	4278777.496

ESKİŞEHİR KÜLTÜR VARLIKLARINI  
KORUMA BÖLGE KURULUNUN  
27.10.2020 TARİH VE 9054 SAYILI KARARI  
EKİDİR.

ASLI GİBİDİR  
Rahime KAFKAOĞLU MURAT  
Bölge Kurulu Müdür V.

İli: Afyonkarahisar  
İlçesi: Merkez  
Köyü: Belkaracaören  
Konu: Yayla yolu Deresi Kaya Mezarı ve Nişi Sınırı

