

03.10.123

T.C.  
KÜLTÜR VE TURİZM BAKANLIĞI  
ESKİŞEHİR KÜLTÜR VARLIKLARINI KORUMA BÖLGE KURULU

KARAR

**Toplantı Tarih ve no:** 26.11.2020 - 354  
**Karar Tarih ve no :** 26.11.2020 - 9148

**Toplantı Yeri**  
**ESKİŞEHİR**

Afyonkarahisar İli, Şuhut İlçesi, Mahmut Köyü'nde köy merkezindeki kaya mekanlarının patates deposu olarak kullanıldığını konu alan 21.07.2020 tarih ve 2003334083 sayılı CİMER başvurusu doğrultusunda Kurul Müdürlüğü uzmanlarınca yapılan incelemede tespit edilen kaya mekanlarının II.(İki) Derece Arkeolojik Sit olarak tesciline esas bilgi ve belgelerin değerlendirilmesine ilişkin Kurul Müdürlüğünün 30.09.2020 tarihli ve E.727021 sayılı yazısı, Kurul Müdürlüğü uzmanlarının 24.08.2020 tarih, 340692 sayılı ve 23.09.2020 tarih, 391830 sayılı raporları, konuyla ilgili faaliyeti etkilenen Kurum ve Kuruluşların görüşlerinin iletildiği yazılar, 23.09.2020 tarih ve 484997 sayılı dosya inceleme raporu okundu, koordinatlı sit sınırı krokisi, tescil fişi, fotoğrafları ve dosyası incelendi, yapılan görüşmeler sonucunda;

Afyonkarahisar İli, Şuhut İlçesi, Mahmut Köyü'nde tespit edilen ve 2863 sayılı Kanun'un 6. Maddesi kapsamında korunması gerekli kültür varlıklarından olan alanın "Mahmut Köyü Kaya Mekanları" adıyla III. (Üç) Derece Arkeolojik Sit olarak tashih edildiği şekliyle tesciline, hazırlanan tescil fişi ve koordinatlı sit sınırı krokisinin tashih edildiği şekliyle uygun olduğuna; söz konusu alanda Kültür ve Tabiat Varlıklarını Koruma Yüksek Kurulu'nun Arkeolojik Sitler, Koruma ve Kullanma Koşulları'na ilişkin 05.11.1999 tarih ve 658 sayılı İlke Kararı'nın ilgili hükümlerinin geçerli olduğuna, hazırlanan geçiş dönemi koruma esasları ve kullanma şartlarının uygun olduğuna; patates deposu olarak kullanılan kaya mekanlarının 60 (altmış) gün içerisinde Valiliğince Müze Müdürlüğü uzmanları denetiminde boşaltılmasının sağlanarak sonrasında hazırlanacak rapor ve fotoğrafların Kurul Müdürlüğüne iletilmesine, alanda kolluk kuvvetlerince gerekli güvenlik önlemlerinin artırılmasına ve Kurulumuzdan izinsiz herhangi bir fiziki ve inşai müdahalede bulunulmamasına karar verildi.



AVRUPA KONSEYİ	KÜLTÜREL VARLIKLARI KORUMA ENVANTERİ K.V.K.E		SİT	ENVANTER NO:	
TÜRKİYE	ESKİŞEHİR KÜLTÜR VARLIKLARINI KORUMA BÖLGE KURULU			HARİTA NO:	
İli: Afyonkarahisar	İlçesi: Şuhut	Köy: Mahmut Köyü	Pafta:	Ada:	Parsel:

Adı: Mahmut Köyü Kaya Mekanları

**GENEL TANIM:** İlçe merkezinden köy yerleşimine giden asfalt yolun doğusunda yer alan 103 ada 1 parselin güney kenarındaki kireç taşı kaya bloğunun üzerinde bulunan kaya mezarlarından ilkinin giriş kısmı batı yönüne bakmakla birlikte yaklaşık 2 metre seviyesinde 1,20 metreye 55 santimetre açıklığa sahiptir. Giriş kısmının 2 kademeli söve izleri görülebilen çerçevesi tahrip olmuştur. 2,20 metre derininde, 2,40 metre genişliğindeki mekanın iç kısmından yüksekliği 2 metre civarındadır. Mekanın iç kısmında batı ve güney duvarları boyunca uzanan sekinin (kline) yerden yüksekliği yaklaşık 35 santimetredir ve mevcut genişliği zaman içinde uğradığı tahribatlar ve kırımlar sonucu yaklaşık 40 santimetre kadardır. Girişin hemen karşısında 60 santimetre kademeli derinliğe sahip üst kısmı oval 80-85 santimetre yüksekliğinde bir niş yer almaktadır. Ayrıca mekanın kuzey duvarında 30 derinliği olan 47x40 santimetre ebatlarında küçük bir niş ve girişin hemen sol tarafında 1.30 metre yükseklikte 35x35 santimetre ebatlarında pencere açıklığı bulunmaktadır. Yaklaşık 2 metre yüksekte bulunan mekana giriş muhtemelen günümüze ulaşmayan basamaklarla yapılmaktaydı. Aynı kaya bloğuna oyularak oluşturulmuş, 75 santimetre genişliğe sahip giriş kısmı kuzeye bakan daha basit formlu mezar odası; yaklaşık 1,90 metre derinliğe ve 2, 15 metre genişliğe sahiptir. Mekanın doğu duvarı boyunca uzanan yerden yüksekliği 65 santimetre ve mevcut genişliği de 40 santimetre olan sekî bulunmaktadır. Kaya mezarlarının bulunduğu kayalık blok etrafında yapılan incelemede; kaya bloğunun doğu sırtında bulunan tahribata uğramış koridorun basamaklı olması muhtemeldir.

Koruma Şimdiki Tehlikeler: İnsan erozyonu.

Şimdiki Durum: Mahmut köyü merkezinde muhtarlık binasını kuzeydoğusunda yer almaktadır.

Koruma Derecesi: II (Ek) Derece Arkeolojik Sit

Sit Potansiyeli: Arkeolojik yüzey araştırması yapılabilir.

HAZIRLAYANLAR : TARİH: 23.11.2020

Şimdiki Koruma: Herhangi bir koruma yoktur.

Kaan KIRÇIN  
Arkeolog

Bülent OKTA  
Arkeolog

Önerilen Koruma: Tescilinden sonra ilçe jandarma komutanlığına ve muhtarlığına kaymakamlığı tarafından bilgilendirme yapılması.

**ESKİŞEHİR KÜLTÜR VARLIKLARINI  
KORUMA BÖLGE KURULUNUN  
26.11.2020 TARİH, 9148 SAYILI KARARI EKİDİR.**

KONTROL EDEN: TARİH : 23.11.2020

Rahime KARAOĞLU MURAT  
Bölge Kurulu Müdür V.

**ASEL GİBİDİR**  
**Rahime KARAOĞLU MURAT**

Bölge Kurulu Müdür V.

KURUL KARARLARI:

Yayın Dizisi: -

Gözlemler:

REVİZYON: GEEAYK ONAYI:

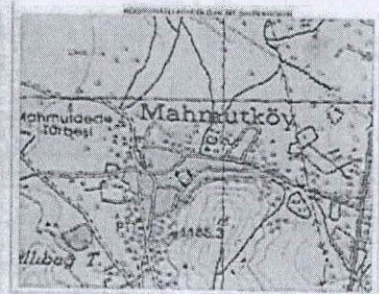
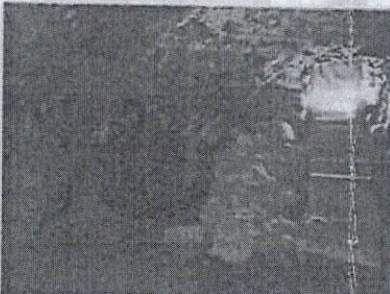
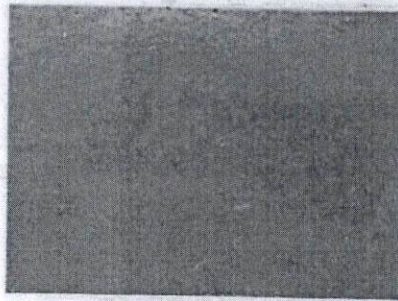
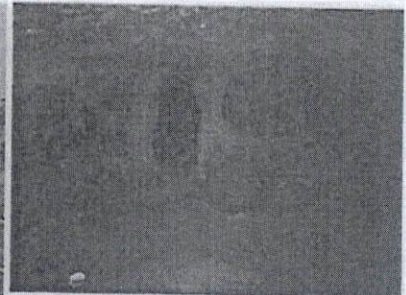
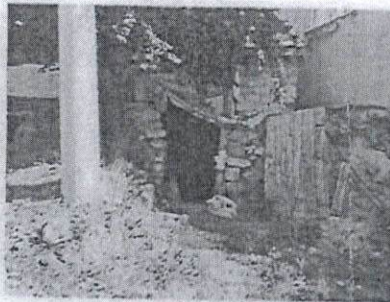



KOORDİNATLI ARKEOLOJİK SİT SINIRI KROKİSİ

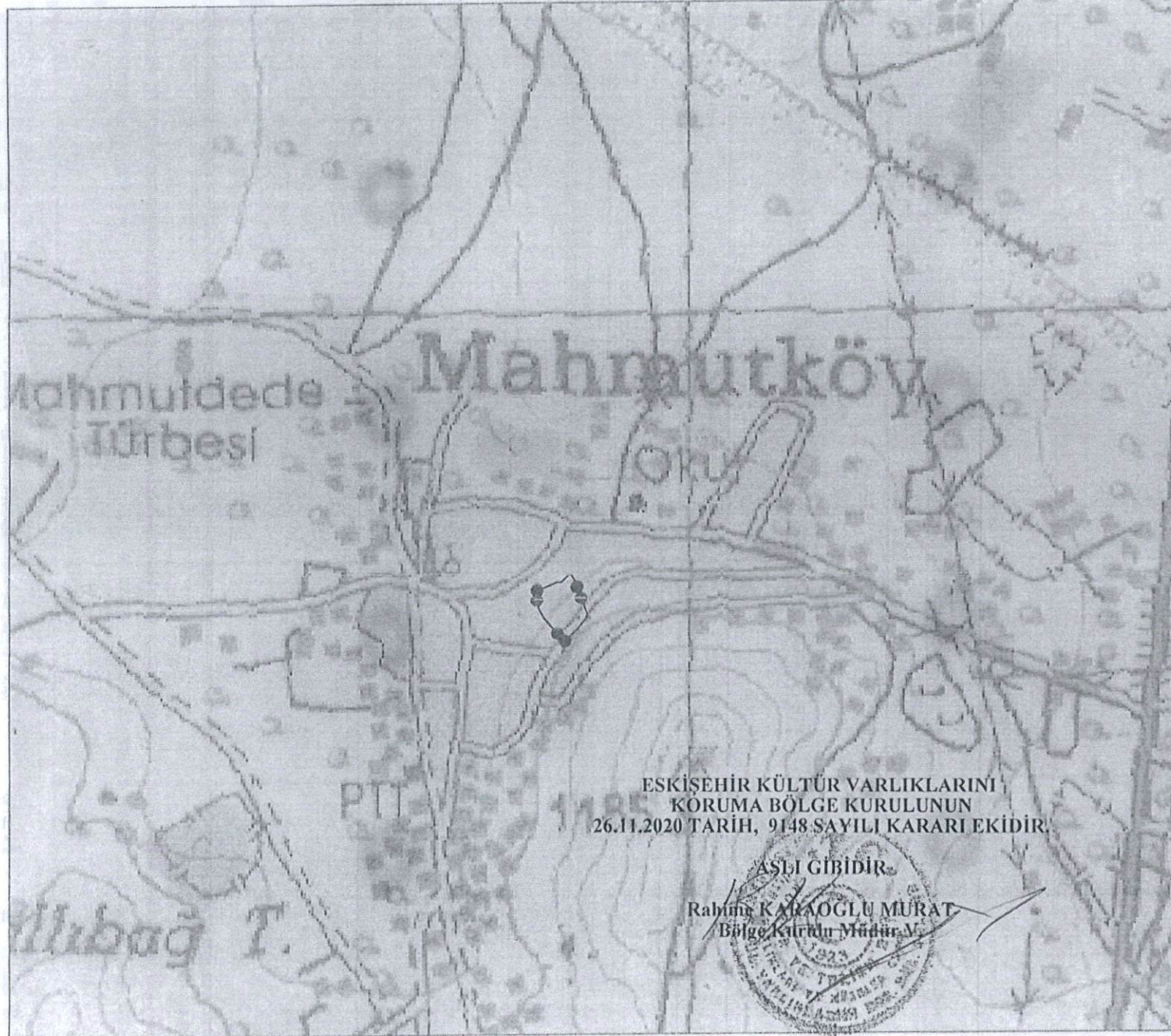

ESKİŞEHİR KÜLTÜR VARLIKLARINI  
KORUMA BÖLGE KURULUNUN  
26.11.2020 TARİH, 9148 SAYILI KARARI EKİDİR.

ASLI GİBİDİR.

Rahim K. AYOĞLU MÜRAT  
Bölge Kurulu Müdürü



İl	: Afyonkarahisar
İlçe	: Şuhut
Mah.	: Mahmutköy
Pafta	: K25-D4
Adı	: Mahmutköy Kaya Mekanları (I. (K))
Tür/Derece	: II. (İki) Der. Arkeolojik Sit
Ölçek	: 1/Kroki
	: II. (İki) Der. Ark. Sit Sınırı (I. (K))

II. (İki) Derece Sit Sınırı  
Koordinat Listesi

ED50-6° DOM33

Nokta No	Y	X
100	285879.285	4264731.448
101	285881.584	4264730.970
102	285884.912	4264725.025
103	285898.543	4264689.357
104	285892.451	4264679.693
105	285883.404	4264669.521
106	285874.362	4264660.759
107	285865.991	4264670.693
108	285851.418	4264688.579
109	285846.966	4264697.077
110	285843.995	4264713.981
111	285855.103	4264718.248
112	285865.901	4264722.223
113	285871.661	4264722.941

ED50-3° DOM30

Nokta No	Y	X
100	547502.003	4263719.967
101	547504.396	4263719.564
102	547507.916	4263713.731
103	547522.700	4263678.531
104	547516.927	4263668.675
105	547508.218	4263658.215
106	547499.468	4263649.164
107	547490.779	4263658.819
108	547475.633	4263676.218
109	547470.906	4263684.565
110	547467.386	4263701.361
111	547478.348	4263705.967
112	547489.009	4263710.312
113	547494.741	4263711.217



**Afyonkarahisar İli, Şuhut İlçesi, Mahmut Köyü**  
**“Mahmut Köyü Kaya Mekanları”**  
**III. (Üç) Derece Arkeolojik Siti**  
**Geçiş Dönemi Koruma Esasları ve Kullanma Şartları**

İlgili idare tarafından bir an önce koruma amaçlı imar planı hazırlatıp Kurulumuza iletilmesi zorunludur. Söz konusu plan onaylanıncaya kadar, “Geçiş Dönemi Koruma Esasları ve Kullanma Şartları” geçerlidir. Üç yıllık süre içinde zorunlu nedenlerle plan yapılamadığı takdirde Kurulumuzca gerekçeli olarak bu süre uzatılabilir.

1. 2863 sayılı Kanun ve ilgili Yönetmelik Hükümleri, Yüksek Kurul İlke Kararları, Kararlarımız ve 3194 sayılı İmar Kanunu ve Yönetmeliklerinin 2863 sayılı Kanun ile çelişmeyen hükümleri geçerlidir.
2. Zemin kotu altına inilen tüm uygulamalarda Müze Müdürlüğü denetiminde yapılacak sondaj çalışması sonucu hazırlanacak rapor Kurulumuza iletilip yapılacak işlem uygun bulunmadan uygulama yapılamaz.
3. Yeni yapılanma talepleri için önce Müze Müdürlüğüne başvurularak, Müze Müdürlüğü denetiminde sondaj çalışmaları yapıldıktan sonra hazırlanacak bilgi ve belgelerin Kurulumuzca değerlendirip uygun görüş alınması halinde; yeni yapılanma projesi “Plansız Alanlar İmar Yönetmeliğine” göre hazırlanarak ilgili idarece onaylı nüshası Kurulumuza iletilecektir. Uygun bulunması halinde ilgili idaresi ve Müze Müdürlüğü elemanları denetiminde tamamlanarak uygulama sonrası rapor ve Fotoğraflar Kurul Müdürlüğüne iletilir. Kurul Müdürlüğüne uygun görüş verilmeden ilgili idarece iskân izni verilemez. Resmi Kurumların yeni yapılanma şartları, zorunluluk arz ettiğinin belgelenmesi ve Kurulumuzun uygun görüşünün alınması koşuluyla değiştirilebilir.
4. Sit tescil tarihinden önce alınan ruhsata uygun olarak su basman kotuna kadar inşaatı tamamlanmış yapılar mevcut ruhsatlar doğrultusunda ve süresinde tamamlanabilir. Uygulama sonrası rapor ve fotoğraf vb. belgeler Kurul Müdürlüğüne iletilir.
5. Zorunlu durumlarda yapılacak teknik alt yapı uygulamaları (kanalizasyon, içme suyu, enerji nakil hattı, telefon hattı, boru hattı vb.) için proje, teknik rapor vb. belgeler ile varsa kazı başkanının da görüşü Kurulumuza iletilerek alınacak Karar uyarınca, ilgili idare ve Müze Müdürlüğü teknik elemanlarının denetiminde yapılır. Acil Müdahale edilmesi gereken (kamu güvenliği ve sağlığını tehdit edecek patlama, sızma, kaçak vb. durumlarda) alt yapı uygulamaları Kurul Müdürlüğüne bilgi verilmek koşuluyla ilgili İdaresince, Müze Müdürlüğü denetiminde yapılabilir. Uygulama sonrası rapor, fotoğraf vb. belgeler Kurul Müdürlüğüne iletilir.
6. III. (Üç) Derece Arkeolojik Sit sınırlarında yer alan tescilsiz yapılarda 3194 sayılı İmar Kanununun 21 inci maddesi kapsamına giren ruhsata tabi olmayan tadilat ve tamiratlar 2863 sayılı Kanun ve ilgili mevzuat hükümlerine uygun olmak şartıyla Kurul Müdürlüğü izni ve denetiminde yapılır. Yıkımlar ve esaslı onarımlar, Kurulumuzun izniyle Müze Müdürlüğü elemanlarının denetiminde, uygulama sonrası rapor fotoğraf vb. belgelerin Kurul Müdürlüğüne iletilmesi koşuluyla yapılabilir. Esaslı onarım esnasında yapı yüksekliği ve inşaat alanı arttırılmaz.
7. Plansız Alanlar İmar Yönetmeliği'nin minimum parsel büyüklüğü şartına aykırı olmamak ve Kurulumuzun onayını almak koşuluyla ifraz ve tevhid vb. uygulamalar yapılabilir.
8. Bodrum kat yapılamaz.

**ESKİŞEHİR KÜLTÜR VARLIKLARINI KORUMA BÖLGE KURULUNUN**  
**26.11.2020 TARİH, 9148 SAYILI KARARI EKİDİR.**

**ASLI GİBİDİR**  
**Rahime KARAOĞLU MURAT**  
**Bölge Kurulu Müdürü**

