

T.C.
KÜLTÜR VE TURİZM BAKANLIĞI
ESKİŞEHİR KÜLTÜR VARLIKLARINI KORUMA BÖLGE KURULU

KARAR

Toplantı Tarih ve no: 27.10.2020 - 351
Karar Tarih ve no : 27.10.2020 – 9049

Toplantı Yeri
ESKİŞEHİR

Bilecik İli, Söğüt İlçesi, Borcak ve Çaltı Köyleri sınırları içerisinde yer alan Çamyakası Arkeolojik Alanına ilişkin 28.08.2020 tarih ve 8884 sayılı Kararımız uyarınca hazırlanan tescil fişinin iletildiği Bilecik Valiliğinin (İl Kültür ve Turizm Müdürlüğü) 16.09.2020 tarih ve E.685669 sayılı yazısı, aynı Kararımız uyarınca hazırlanan kadastral paftanın iletildiği Bilecik Valiliğinin (Kadastro Müdürlüğü) 02.10.2020 tarih ve E.47577019-010.99-2456480 sayılı yazısı, Kurul Müdürlüğü uzmanlarının 23.10.2020 tarih ve 438044 sayılı dosya inceleme raporu okundu, fotoğrafları, kadastral paftası, tescil fişi ve dosyası incelendi, yapılan görüşmeler sonunda;

Bilecik İli, Söğüt İlçesi, Borcak ve Çaltı Köyü sınırları içerisinde kalan 28.08.2020 tarih ve 8884 sayılı Kararımız ile I. (Bir) Derece Arkeolojik Sit olarak tescilli Çamyakası Arkeolojik Alanına ilişkin hazırlanan tescil fişi ve sit sınırlarının işaretlendiği kadastral paftanın uygun olduğuna, sit sınırları içerisinde Kurulumuzdan izinsiz herhangi bir inşai ve fiziki müdahalede bulunulmamasına karar verildi.

T.C
KÜLTÜR VE TURİZM BAKANLIĞI
Kültür Varlıkları ve Müzeler Genel Müdürlüğü
Eskişehir Kültür Varlıkları Koruma Bölge Müdürlüğü

KROKİ
Borcak Köyü Çamyakası Arkeolojik Alanı

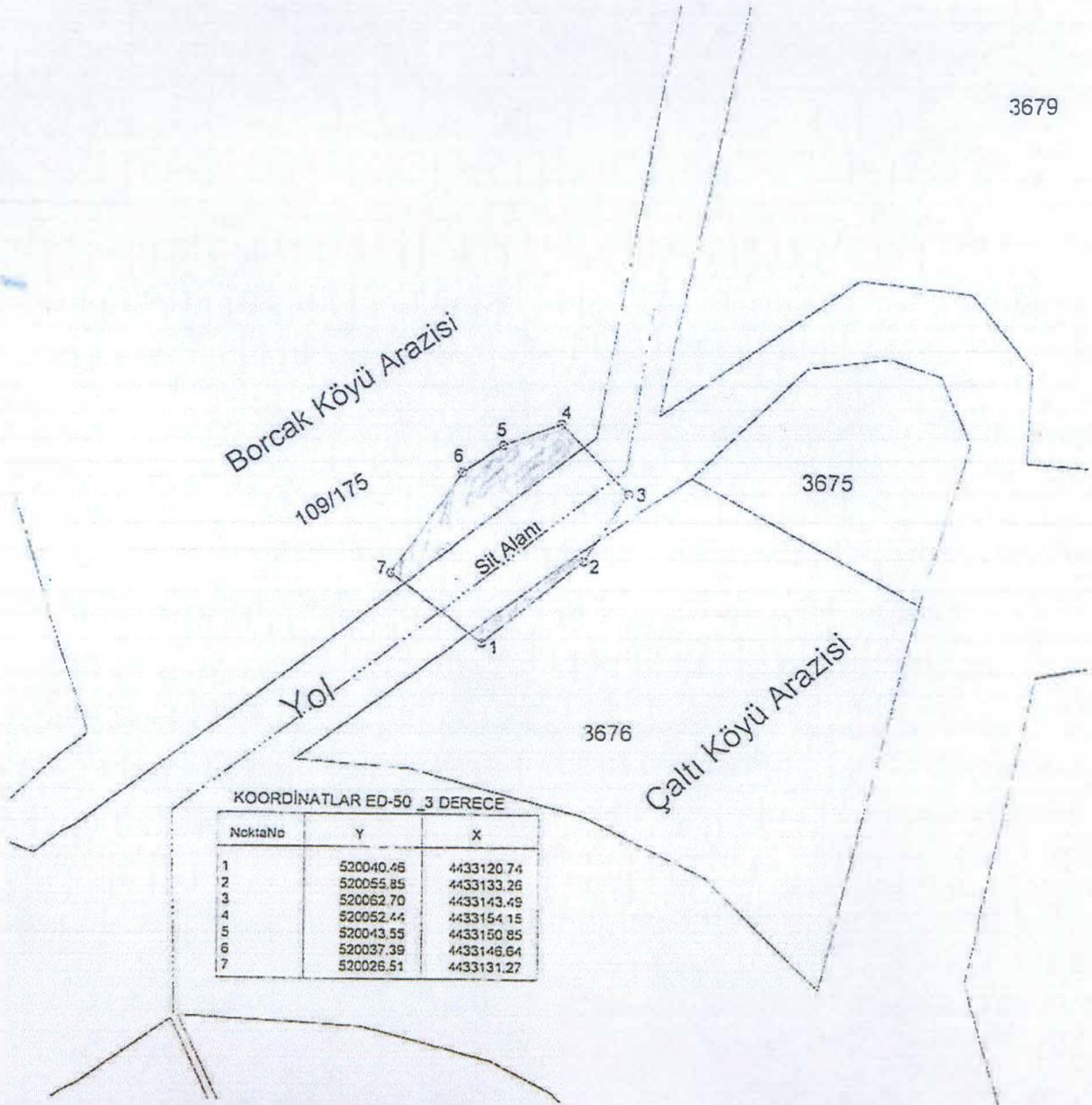

BİLECİK İLİ, SÖĞÜT İLÇESİ, BORÇAK ve ÇALTI KÖYLERİ
ÇAMYAKASI ARKEOLOJİK SİTİ
..... İ. (BİR) DERECE ARKEOLOJİK SİT SINIRI

T.C.
KÜLTÜR VE TURİZM BAKANLIĞI
KÜLTÜR VARLIKLARI VE MÜZELER GENEL MÜDÜRLÜĞÜ
ESKİŞEHİR KÜLTÜR VARLIKLARINI KORUMA BÖLGE KURULU'NUN
27.10.2020 TARİH VE 9049 SAYILI KARARI
EKİDİR.



Hüseyin ÖZSABAN
Kadastro Teknikeri

AVRUPA KONSEYİ	KÜLTÜREL VARLIKLARI KORUMA ENVANTERİ		ENVANTER NO:
TÜRKİYE	ESKİŞEHİR KÜLTÜR VARLIKLARINI KORUMA KURULU	SİT	HARİTA NO:
İLİ: BİLECİK	İLÇESİ: Söğüt	MAHALLE KÖY: Borcak Köyü VEYA MEVKİİ:	KADASTRO PAFTA: ADA: PARSEL:

ADI: Çamyakası Arkeolojik Alanı

GENEL TANIM: Bilecik İli, Söğüt İlçesi, Borcak Köyü sınırları içinde, Borcak köyünün güneydoğusunda, köye yaklaşık 2200 metre mesafede, Söğüt-İnhisar karayolunun Borcak köyü yolunun yol ayırımında yer almaktadır. Alanda yapılan incelemede, kuzeydoğu-güneybatı uzantılı, moloz taş ve tuğla örgülü, horasan harçlı beden duvarlı, tuğla malzemeden zemin döşemeli bir han kalıntısı tespit edilmiştir. Stabilize yolun şevinde de duvar izi izlenebilmektedir. Kalıntı içinde Osmanlı dönemine ait seramik parçaları da görülmüş olup İnhisar-Söğüt karayolunun kavşak noktası üzerinde yer alması nedeniyle Osmanlı Dönemine ait kalıntının han olabileceği kanaatine varılmıştır.

ŞİMDİKİ TEHLİKELER:

ŞİMDİKİ DURUM:

SİT POTANSİYELİ: I (BİR) DERECE ARKEOLOJİK SİT ALANI

KORUMA DERECESİ:

HAZIRLAYANLAR: 14.09.2020

Müze Araştırmacısı: Tuba KONUK

Sanat Tarihçisi: Tülay ŞİMŞEK

ŞİMDİKİ KORUMA:

ÖNERİLEN KORUMA: Güvenlik güçleri tarafından rutin olarak kontrol edilmelidir.

KONTROL EDEN: 14.09.2020

Harun KÜÇÜKAYDIN
Müze Müdürü

YAYIN DİZİSİ:

T.C.
KÜLTÜR VE TURİZM BAKANLIĞI
KÜLTÜR VARLIKLARI VE MÜZELER GENEL MÜDÜRLÜĞÜ
ESKİŞEHİR KÜLTÜR VARLIKLARINI KORUMA BÖLGE KURULU'NUN
27.10.2020 TARİH VE 9049 SAYILI KARARI

KURUL KARARLARI:

GÖZLENENLER: Tahribat mevcuttur.

EKİDİR:

REVİZYON:

HARİTALAR VE FOTAĞRAFLAR:

Rahime KARA OĞLU MURAT
Bölge Kurulu Müdürü

BİLECİK İLİ SÖĞÜT İLÇESİ
BORCACAK KÖYÜ ÇAMYAKASI MEVKİİ
ÇAMYAKASI ARKEOLOJİK ALANI
ADAPLAMA İZİ H24-03 / İLÇE Bİ. 1/200

ÇAMYAKASI ARKEOLOJİK ALAN
İD-00 Derece / Dilim 30-Değer 33
264043.2-4434998
264059-4434997
264066-4434997
264076.3-4435017
264047.3-4435015
264041-4435011
264029.6-4434998

●●● I DERECE ARKEOLOJİK SİT ALANI SINIRI

