

T.C.
KÜLTÜR VE TURİZM BAKANLIĞI
ESKİŞEHİR KÜLTÜR VARLIKLARINI KORUMA BÖLGE KURULU

KARAR

Toplantı Tarih ve no: 26.08.2020 - 344
Karar Tarih ve no : 26.08.2020 - 8842

Toplantı Yeri
ESKİŞEHİR

Eskişehir Organize Sanayi Bölgesi (OSB) İlave Alan Yeri olarak talep edilen yaklaşık 1250 hektar büyüklüğündeki alanla ilgili kurum görüşlerinin bildirilmesi istemine ilişkin Sanayi Bölgeleri Genel Müdürlüğünün 14.02.2020 tarih, 12631110-26 sayılı yazısı uyarınca gerçekleştirilen arazi incelemeleri sırasında Odunpazarı İlçesi Çavlum Mahallesi yakınlarında tespit edilen İnönü Deresi Mevkii Kutsal Alanının 2863 sayılı Kanun kapsamında tescili ve öneri I. (Bir) Derece Arkeolojik Sit sınırlarına ilişkin hazırlanan bilgi ve belgelerin değerlendirilmesinin istendiği 20.05.2020 tarih, 196329 sayılı Kurul Müdürlüğü uzman raporu, konuyla ilgili faaliyeti etkilenen kurum görüşlerinin ve öneri sit sınırlarının aktarıldığı kadastral krokinin iletilmesinin istendiği Kurul Müdürlüğünün 21.05.2020 tarih, E.349998 sayılı yazısı, Eskişehir Organize Sanayi Bölge Müdürlüğünün 16.06.2020 tarih, 2564 sayılı, Maden ve Petrol İşleri Genel Müdürlüğünün 22.06.2020 tarih, E.423216 sayılı yazıları, kurum görüşlerinin iletildiği diğer yazılar, kadastral krokinin iletilmemesi nedeniyle anılan belgelerin iletilmesine ilişkin Kurul Müdürlüğünün 16.07.2020 tarih, 511742 sayılı ve 18.08.2020 tarih, 600516 sayılı yazıları, kadastral krokinin iletildiği Eskişehir Kadastro Müdürlüğünün 21.08.2020 tarih, E.2027883 sayılı yazısı 25.08.2020 tarih, 343647 sayılı dosya inceleme raporu okundu, tescil fişi, koordinatlı sit sınırları krokisi, fotoğrafları ve dosyası incelendi, yapılan görüşmeler sonucunda;

Eskişehir İli, Odunpazarı İlçesi Çavlum Mahallesinde Kurul Müdürlüğü uzmanlarınca tespit edilen İnönü Deresi Mevkii Kutsal Alanının 2863 sayılı Kanun kapsamında I. (Bir) Derece Arkeolojik Sit olarak tesciline; hazırlanan tescil fişi, koordinatlı sit sınırları krokisi ve koordinatların aktarıldığı kadastral sit sınırı krokisinin uygun olduğuna, söz konusu alanda Kültür Varlıklarını Koruma Yüksek Kurulu'nun Arkeolojik Sitler, Koruma ve Kullanma Koşullarına ilişkin 05.11.1999 tarih, 658 sayılı İlke Kararı'nda yer alan I. (Bir) Derece Arkeolojik Sitlerle ilgili hükümlerin geçerli olduğuna ve bu hükümlerin geçiş dönemi koruma esasları ve kullanma koşulları olarak belirlenmesine; sit sınırları içerisinde Kurulumuzdan izinsiz herhangi bir fiziki ve inşai müdahalede bulunulmamasına karar verildi.

AVRUPA KONSEYİ	KÜLTÜREL VARLIKLARI KORUMA ENVANTERİ K.V.K.E		SIT	ENVANTER NO:	
TÜRKİYE	ESKİŞEHİR KÜLTÜR VARLIKLARINI KORUMA BÖLGE KURULU			HARİTA NO:	
İli: Eskişehir	İlçesi: Odunpazarı	Mahalle veya Köyü: Çavlum Mh.	Pafta:	Ada:	Parsel:
Adı:	İnönü Deresi Mevki Kutsal Alanı				
<p>GENEL TANIM: Çavlum Mahallesi'nin 3,3 km. güneyinde, Başotkat Pınarı Arkeolojik Alanının 750 m. batısındaki paralel vadide, İnönü Mevki'nin batısında ve İnönü Deresinin oluşturduğu vadinin batı yamacındaki kayalık alanda yer almaktadır. Alanın 3,3 km. kuzeyinde Gayrimenkul Eski Eserler ve Anıtlar Yüksek Kurulunun 15.11.1980 tarih ve 2497 sayılı kararı ile tescil edilen ve Eskişehir Kültür Varlıklarını Koruma Bölge Kurulunun 20.12.2017 tarih, 5883 sayılı kararı ile sınırları ve derecesi güncellenen Çavlum Höyük I. (Bir) ve II. (İki) Derece Arkeolojik Siti, yaklaşık 3,5 km kuzeybatısında ise yine Gayrimenkul Eski Eserler ve Anıtlar Yüksek Kurulunun 15.11.1980 tarih ve 2498 sayılı kararı ile tescil edilen ve Eskişehir Kültür Varlıklarını Koruma Bölge Kurulunun 01.02.2013 tarih ve 1211 sayılı kararı ile sınırları belirlenen Bakırcı Höyük I. (Bir) Derece Arkeolojik Siti bulunmaktadır.</p> <p>Koruma Şimdiki Tehlikeler: İnsan ve doğa erozyonu.</p>					
Şimdiki Durum: Çavlum mahallesinden ulaşım sağlanabilmektedir.			Koruma Derecesi: I. (Bir) Derece Arkeolojik Sit		
Sit Potansiyeli: Yüzeysel araştırması yapılabilir. I. (Bir) Derece Arkeolojik Sit.			HAZIRLAYANLAR: TARİH: 20.05.2020		
Şimdiki Koruma: Herhangi bir koruma yoktur.			Onur YILDIRIM Arkeolog <i>Onur Yıldırım</i>		
			Bülent OKTA Arkeolog <i>Bülent Okta</i>		
Önerilen Koruma: Arkeolojik Sit olarak tescili ve ardından ilgili kamu kurumlarına bilgi verilmesi.			KONTROL EDEN: TARİH : 20.05.2020		
			Asiye SAĞLAM Koruma Bölge Kurulu Müdürü <i>Asiye Sağlam</i>		
			KURUL KARARLARI:		
Yayın Dizisi: -			REVİZYON: GEEAYK ONAYI:		
Gözlemler:		Kurul İsmi: Kurul Karar Tarihi: Kurul Karar No:			

ESKİŞEHİR KÜLTÜR VARLIKLARINI
KORUMA BÖLGE KURULU'NUN
26.08.2020 TARİH, 8842 SAYILI KARARI
EKİDİR.

ASLI GİBİDİR
Rahime KARAOĞLU MURAT
Bölge Kurulu Müdürü V.



KOORDİNATLI ARKEOLOJİK SİT SINIRI KROKİSİ

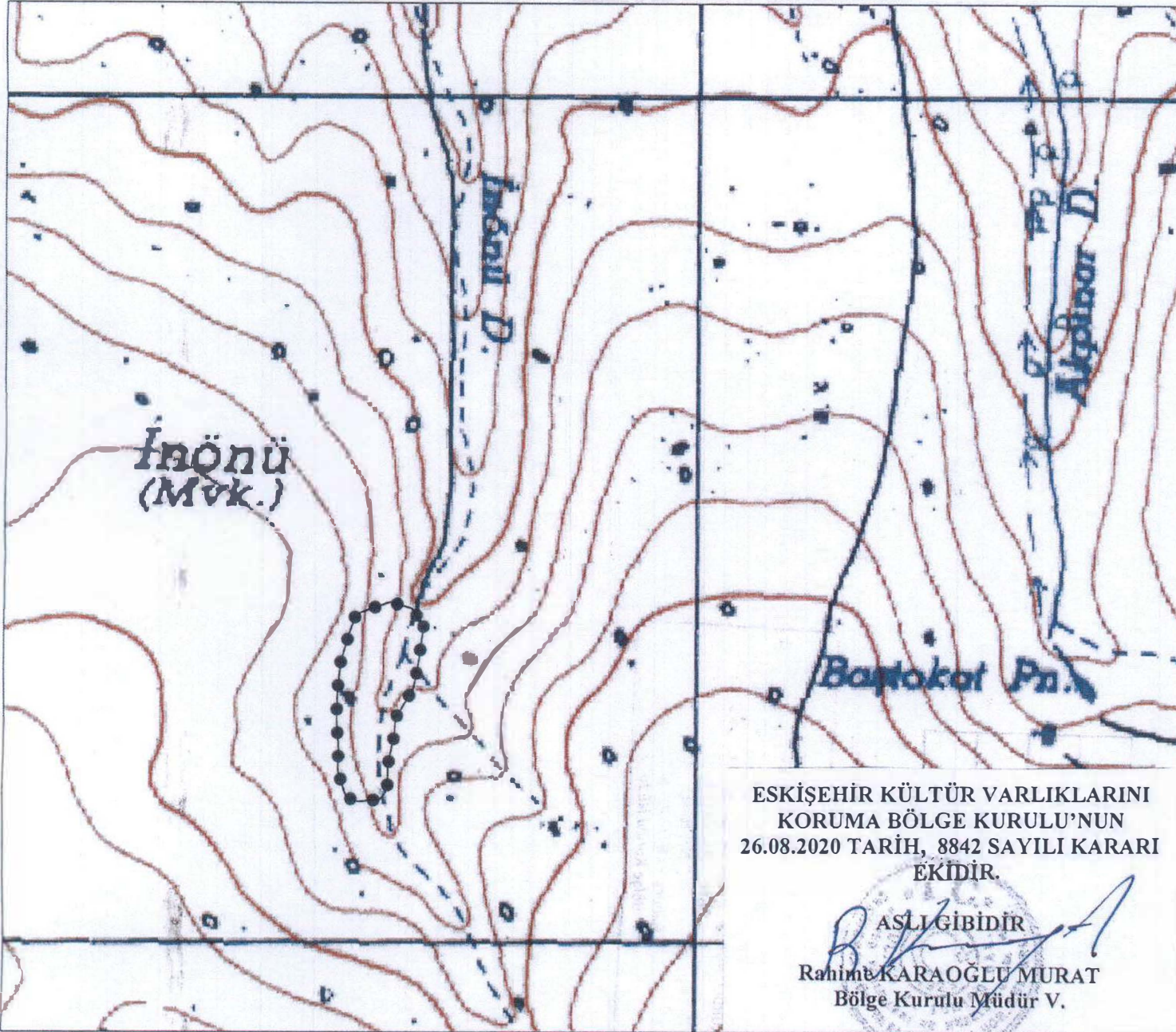

ESKİŞEHİR KÜLTÜR VARLIKLARINI
KORUMA BÖLGE KURULU'NUN
26.08.2020 TARİH, 8842 SAYILI KARARI
EKİDİR.

ASLI GİBİDİR
Rahime KARA OĞLU MURAT
Bölge Kurulu Müdür V.

İl	: Eskişehir
İlçe	: Odunpazarı
Mah.	: Çavlum
Pafta	: I25-A3
Adı	: İnönü Deresi Mevkii Kutsal Alanı
Tür/Derece	: I.(Bir) Der. Arkeolojik Sit
Ölçek	: 1/Kroki
	: I. (Bir) Der. Ark. Sit Sınırı

I.(Bir) Derece Sit Sınırı
Koordinat Listesi

ED50-6° DOM33

Nokta No	Y	X
1	305637.422	4405400.862
2	305662.260	4405393.050
3	305676.774	4405374.025
4	305671.447	4405331.781
5	305665.259	4405299.090
6	305643.895	4405263.915
7	305643.207	4405246.390
8	305635.451	4405208.910
9	305634.840	4405179.438
10	305626.115	4405168.234
11	305600.544	4405165.688
12	305586.118	4405171.174
13	305576.323	4405202.175
14	305576.950	4405229.258
15	305574.337	4405262.892
16	305574.958	4405290.571
17	305578.712	4405328.823
18	305587.319	4405358.344
19	305596.735	4405386.277

ED50-3° DOM30

Nokta No	Y	X
1	562598.712	4404954.780
2	562823.797	4404947.805
3	562638.940	4404929.278
4	562635.031	4404886.879
5	562829.942	4404853.989
6	562809.768	4404818.129
7	562809.868	4404800.590
8	562803.172	4404762.872
9	562803.548	4404733.397
10	562595.204	4404721.808
11	562589.733	4404718.506
12	562555.130	4404723.506
13	562544.304	4404754.161
14	562544.023	4404781.249
15	562540.292	4404814.578
18	562539.976	4404842.460
17	562542.449	4404880.815
18	562550.082	4404910.608
19	562558.537	4404938.840



06					
11	A				
16					
21	22	23	24	a	b
				d	

ESKİŞEHİR-ODUNPAZARI-YÖRÜKKARACAÖREN-

4 404 798.15

