

T.C.
KÜLTÜR VE TURİZM BAKANLIĞI
ESKİŞEHİR KÜLTÜR VARLIKLARINI KORUMA BÖLGE KURULU

KARAR

Toplantı Tarih ve no: 26.10.2020 - 350
Karar Tarih ve no : 26.10.2020 - 9005

Toplantı Yeri
ESKİŞEHİR

Eskişehir İli, Mahmudiye İlçe sınırları içerisinde kalan, 6360 Sayılı Kanunla mahalle statüsü kazanan Topkaya Mahallesi yapılıması planlanan imar planı çalışmaları kapsamında kurum görüşlerinin iletilmesinin istendiği Mahmudiye Belediye Başkanlığının 09.03.2020 tarih, 154 sayılı ve Eskişehir İl Kültür ve Turizm Müdürlüğünün 18.03.2020 tarih, E.261083 sayılı yazıları uyarınca gerçekleştirilen arazi incelemelerinde tespit edilen buluntular doğrultusunda; 27.06.2019 tarih ve 7726 sayılı kararımız ile II. (iki) Derece Arkeolojik Sit olarak tescilli Topkaya Mahallesi Arkeolojik Siti'nin sınırları, derecesi ve isminin güncellenmesi konusunda hazırlanan belgelerin iletildiği 29.06.2020 ve 03.07.2020 tarihli Kurul Müdürlüğü uzman raporları, sit sınırlarının güncellenmesine esas faaliyeti etkilenen kurum görüşlerinin ve güncel öneri sit sınırlarının aktarıldığı kadastral krokinin iletilmesinin istendiği Kurul Müdürlüğünün 05.07.2020 tarih, 471465 sayılı yazısı ve kadastral krokinin iletilmesi konusunda gerekli belgelerin iletilmesinin bir kez daha istendiği Kurul Müdürlüğünün 14.09.2020 tarih, E.680298 sayılı yazısı, kadastral krokinin iletildiği Eskişehir Kadastro Müdürlüğünün 25.09.2020 tarih, E.2389186 sayılı yazısı, kurum görüşlerinin iletildiği yazılar, 23.10.2020 tarih, 437526 sayılı dosya inceleme raporu okundu, öneri güncel sit sınırları krokileri, tescil fişi, fotoğrafları ve dosyası incelendi, yapılan görüşmeler sonucunda;

Eskişehir İli Mahmudiye İlçesi, Topkaya Mahallesi yer alan, 27.06.2019 tarih ve 7726 sayılı kararımız ile II. (iki) Derece Arkeolojik Sit olarak tescilli Topkaya Mahallesi Arkeolojik Siti'ni de içeren taşınmaz ve yakın çevresinde tespit edilen korunması gerekli kültür varlıklarının yayılımı göz önüne alınarak; söz konusu alanın sınırları, ismi ve derecesinin Topkaya Arkeolojik Yerleşimi adıyla I. (Bir) ve II. (iki) Derece Arkeoloji Sit olarak güncellenmesine, hazırlanan tescil fişi, koordinatlı sit sınırları krokisi ve koordinatların aktarıldığı kadastral sit sınırı krokisinin uygun olduğuna, söz konusu alanda Kültür Varlıklarını Koruma Yüksek Kurulu'nun Arkeolojik Sitler, Koruma ve Kullanma Koşullarına ilişkin 05.11.1999 tarih, 658 sayılı İlke Kararı'nda yer alan I. (Bir) ve II. (iki) Derece Arkeolojik Sitlerle ilgili hükümlerin geçerli olduğuna ve bu hükümlerin geçiş dönemi koruma esasları ve kullanma koşulları olarak belirlenmesine; sit sınırları içerisinde Kurulumuzdan izinsiz herhangi bir fiziki ve inşai müdahalede bulunulmamasına karar verildi.

KOORDİNATLI ARKEOLOJİK SİT SINIRI KROKİSİ

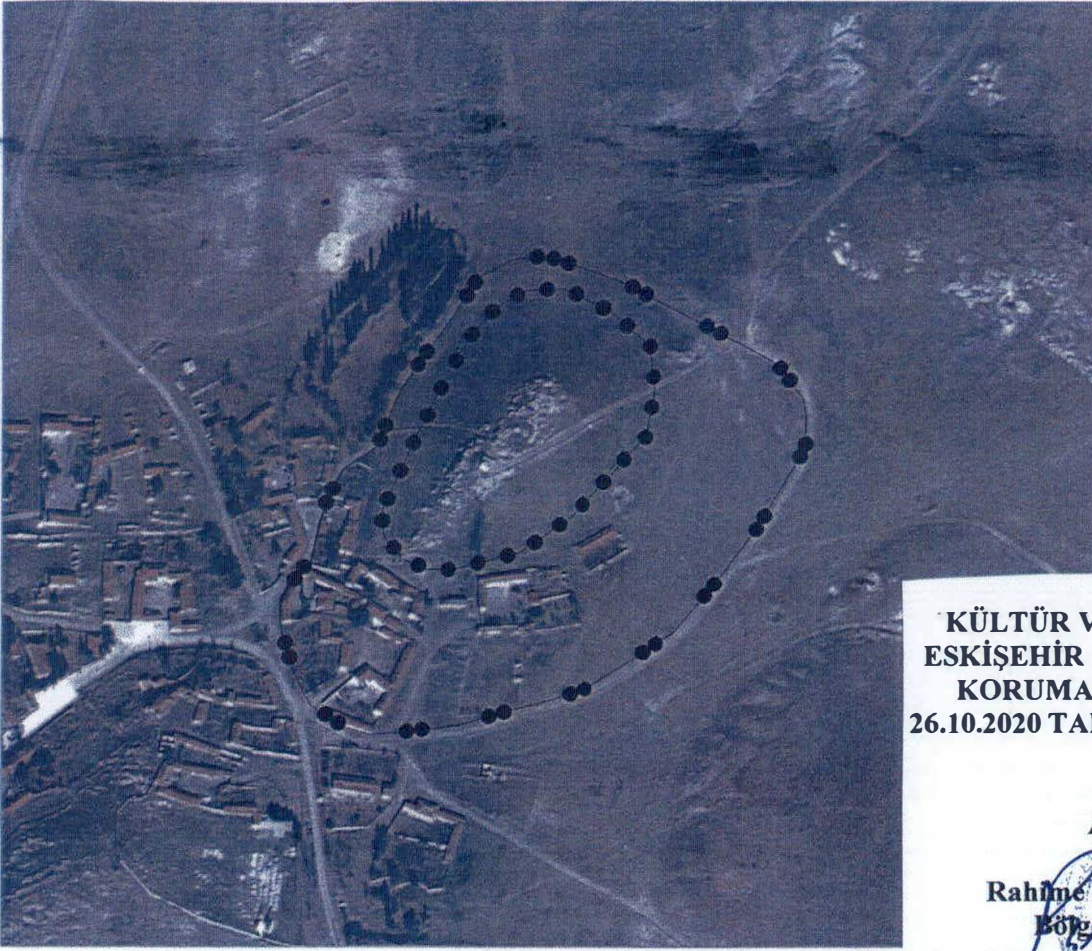

İl	Eskişehir
İlçe	Mahmudiye
Mahalle	Topkaya
Pafta	İ28-D1
Adı	Topkaya Arkeolojik Yerleşimi
Tür/Derece	I. (Bir) ve II. (iki) Derece Arkeolojik Sit
Projeksiyon	UTM 6 Derece
Datum	ED50
Dom	33
Ölçek	1/Kroki
	●●●●● I. (Bir) Der. Ark. Sit Sınırı
	●●●●● II. (iki) Der. Ark. Sit Sınırı

Koordinat Listesi aşağıdadır.

T.C.
KÜLTÜR VE TURİZM BAKANLIĞI
ESKİŞEHİR KÜLTÜR VARLIKLARINI
KORUMA BÖLGE KURULU'NUN
26.10.2020 TARİH, 9005 SAYILI KARARI
EKİDİR.

ASLI GİBİDİR

Rahime KARAĞLU MURAT
Bölge Kurulu Müdürü V.

TOPKAYA ARKEOLOJİK YERLEŞİMİ I. (BİR) VE II. (İKİ) DERECE ARKEOLOJİK SİTİ

6° ED50 DOM:33

I. (BİR) DERECE ARKEOLOJİK SİT

Nokta No	Y	X
1	329843.590	4388304.082
2	329714.751	4388282.456
3	329738.357	4388271.548
4	328741.729	4388242.884
5	329735.988	4388213.208
6	329868.542	4388182.087
7	329885.226	4388136.596
8	329810.368	4388127.326
9	329894.382	4388134.892
10	329878.298	4388148.124
11	329867.383	4388183.973
12	329865.023	4388202.764
13	329861.884	4388253.001
14	329808.839	4388277.618
15	329821.340	4388297.693
16	329859.684	4388307.988
17	329850.772	4388307.988

II. (İKİ) DERECE ARKEOLOJİK SİT

Nokta No	Y	X
18	329870.021	4388328.456
19	329889.882	4388312.035
20	329721.819	4388286.180
21	329804.371	4388280.882
22	329819.749	4388238.001
23	329838.745	4388225.051
24	329838.788	4388208.460
25	329837.888	4388154.234
26	329839.320	4388118.027
27	329808.014	4388098.854
28	329781.710	4388099.253
29	329735.408	4388048.815
30	329728.293	4388028.782
31	329884.708	4388022.718
32	329814.581	4388022.718
33	329882.207	4388022.718
34	329859.545	4388022.718
35	329840.831	4388022.718
36	329820.887	4388022.718
37	329810.176	4388022.718
38	329803.701	4388022.718
39	329801.884	4388022.718
40	329802.487	4388022.718
41	329807.748	4388022.718
42	329814.587	4388022.718
43	329821.550	4388022.718
44	329828.218	4388022.718
45	329831.786	4388022.718
46	329834.073	4388022.718
47	329840.252	4388022.718
48	329844.318	4388022.718
49	329849.685	4388022.718
50	329859.805	4388022.718
51	329864.484	4388022.718
52	329866.436	4388022.718
53	329873.581	4388022.718
54	329877.484	4388022.718
55	329882.728	4388022.718
56	329881.580	4388022.718
57	329827.128	4388022.718
58	329848.188	4388022.718

3° ED50 DOM:30

I. (BİR) DERECE ARKEOLOJİK SİT

Nokta No	Y	X
1	587171.204	4388074.454
2	587202.875	4388059.878
3	587227.169	4388039.786
4	587231.487	4388011.228
5	587228.758	4388021.371
6	587181.032	4388028.886
7	587148.514	4388004.092
8	587104.052	4388041.329
9	587088.033	4388041.358
10	587071.743	4388047.810
11	587060.391	4388010.882
12	587057.502	4388026.446
13	587073.080	4388065.774
14	587098.326	4388018.833
15	587108.998	4388041.824
16	587127.838	4388082.802
17	587148.401	4388073.512

II. (İKİ) DERECE ARKEOLOJİK SİT

Nokta No	Y	X
18	587158.827	4388095.388
19	587188.788	4388087.050
20	587209.284	4388078.703
21	587293.235	4388036.584
22	587308.880	4388031.803
23	587328.836	4388008.519
24	587328.091	4388098.842
25	587328.837	4388050.031
26	587330.211	4388079.887
27	587300.715	4388024.827
28	587275.596	4388088.757
29	587250.387	4388055.518
30	587223.887	4388037.219
31	587190.883	4388015.488
32	587111.822	4388090.948
33	587078.397	4388085.822
34	587056.799	4388083.447
35	587036.016	4388088.083
36	587017.318	4388041.585
37	587006.071	4388023.057
38	586998.842	4388045.482
39	586998.587	4388057.958
40	586998.818	4388088.722
41	587001.848	4388078.774
42	587008.284	4388088.031
43	587015.038	4388085.417
44	587020.755	4388023.925
45	587023.888	4388037.374
46	587028.059	4388054.538
47	587031.801	4388053.750
48	587038.788	4388058.812
49	587040.986	4388081.053
50	587050.700	4388067.727
51	587055.371	4388074.087
52	587057.099	4388080.787
53	587063.648	4388089.080
54	587067.278	4388087.338
55	587081.738	4388080.888
56	587089.718	4388084.788
57	587114.488	4388080.585
58	587135.165	4388082.209

ESKİŞEHİR İLİ
MAHMUDIYE İLÇESİ TOPKAYA MAHALLESİ
TOPKAYA ARKEOLOJİK YERLEŞİMİ
I. (BİR) VE II. (İKİ) DERECE ARKEOLOJİK SİTİ

- I. (Bir) Derece Arkeolojik Sit Sınırı
..... II. (İki) Derece Arkeolojik Sit Sınırı

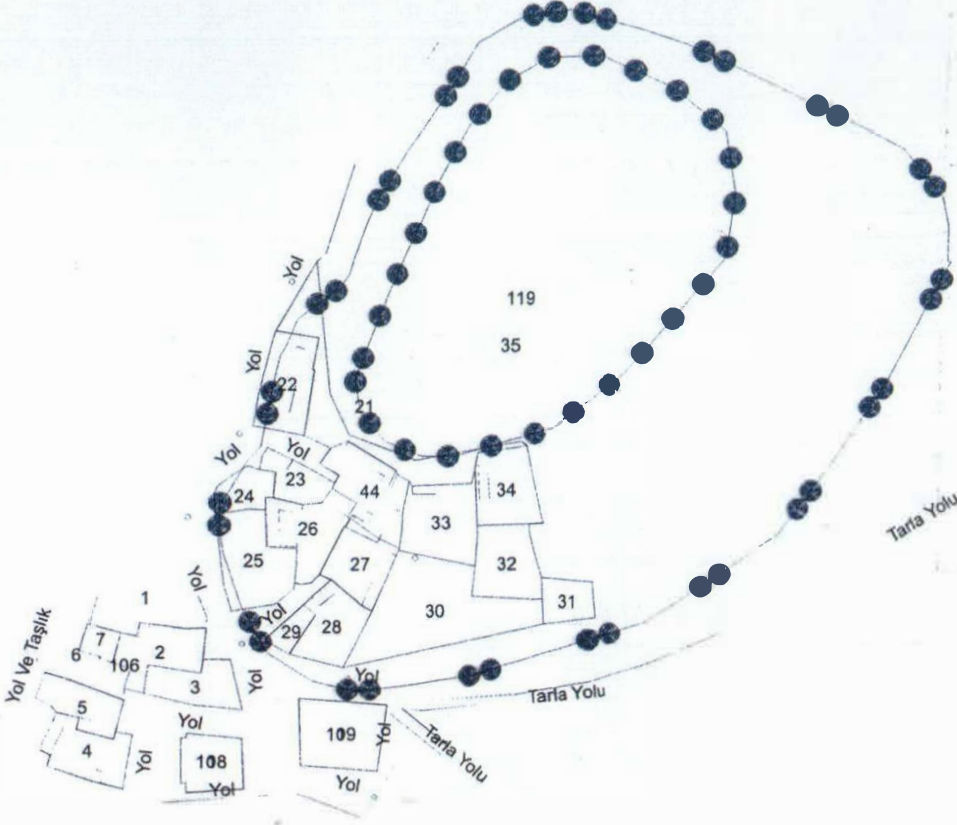

Ada	Kısmi Sit Alanı İçerisinde Kalan Parseller
119	21 22 24 25 35

Ada	Tamamı Sit Alanı İçerisinde Kalan Parseller
119	23 26 27 28 29 30 31 32 33 34 44

T.C.
KÜLTÜR VE TURİZM BAKANLIĞI
ESKİŞEHİR KÜLTÜR VARLIKLARINI
KORUMA BÖLGE KURULU'NUN
26.10.2020 TARİH, 9005 SAYILI KARARI
EKİDİR.

AŞLI GİBİDİR
Rahime KARAOĞLU MURAT
Bölge Kurulu Müdür V.

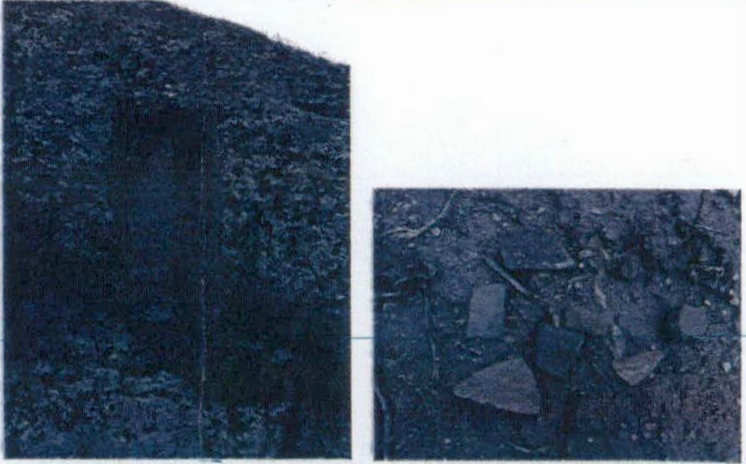
AVRUPA KONSEYİ	KÜLTÜREL VARLIKLARI KORUMA ENVANTERİ K.V.K.E		SİT	ENVANTER NO:	
TÜRKİYE	ESKİŞEHİR KÜLTÜR VARLIKLARINI KORUMA BÖLGE KURULU			HARİTA NO:	
İli: Eskişehir	İlçesi: Mahmudiye	Mahalle veya Köyü: Topkaya Mh.	Pafta:	Ada:	Parsel:
Adı:	Topkaya Arkeolojik Yerleşimi				
<p>GENEL TANIM: Eskişehir İli, Mahmudiye İlçesi, Topkaya Köyü merkezinde, köye adını veren kayalık tepede yer almaktadır. Yerleşimin üzerinde su deposu ve eteklerinde de kısmen köy yerleşimi bulunmaktadır. Alanda yapılan incelemede; güneydoğu ve kuzeybatı yönünden yükselerek kısmen dik bir şekil gösteren kayalık platformun kuzeybatı kenarında ve tepe kısmına yakın bir noktada bir niş tespit edilmiştir. Tepenin güneydoğu yamacında olasılıkla su deposu yapmak için açılan yolun kesitinde ve yamaçlarında M.Ö I. Bin ve Roma Dönemine ait seramik parçaları görülmüştür. Tepenin farklı noktalarında ana kayanın farklı yön, boyut ve şekillerde düzgün hatlarla kesildiği görülmüştür. Platformun kuzeybatı kenarında tespit edilen niş bölgemizde Dağlık Frigya başta olmak üzere farklı alanlarda da görülen diğer örneklerde olduğu gibi Frig Dönemine ait olmalıdır. Çok belirgin olmamakla beraber nişin ortasında, niş arka cephesinden yüksekte ve derinlik gösteren silüet halinde bir figür (Kybele) bulunmaktadır. Alanın, Eskişehir Kültür Varlıklarını Koruma Bölge Kurulunun 27.06.2019 tarih ve 7726 sayılı kararı ile II. (iki) Derece Arkeolojik Sit olarak tescilli Topkaya Mahallesi Arkeolojik Siti'ni de kapsayacak şekilde güncellenerek tescil edilmesinin uygun olacağı değerlendirilmektedir.</p>					
Koruma Şimdiki Tehlikeler: İnsan ve doğa erozyonu.					
Şimdiki Durum: Topkaya mahallesi köy içinde kalmaktadır.			Koruma Derecesi: I. (Bir) ve II. (iki) Derece Arkeolojik Sit		
Sit Potansiyeli: Yüzey araştırması yapılabilir.			HAZIRLAYANLAR : TARİH: 03.07.2020		
Şimdiki Koruma: Herhangi bir koruma yoktur.			Onur YILDIRIM Arkeolog		
			Bülent OKTA Arkeolog		
Önerilen Koruma: Tescilinden sonra tahribatın engellenmesi amacıyla Kaymakamlığına ve Muhtarlığına bilgilendirme yapılması.			KONTROL EDEN: TARİH : 03.07.2020		
			Asiye SAĞLAM Koruma Bölge Kurulu Müdürü		
			KURUL KARARLARI:		
Yayın Dizisi: -			REVİZYON: GEEAYK ONAYI:		
Gözlemler:		Kurul İsmi: EKVKBK			
		Kurul Karar Tarihi: 27.06.2019			
		Kurul Karar No: 7726			
<p>T.C. KÜLTÜR VE TURİZM BAKANLIĞI ESKİŞEHİR KÜLTÜR VARLIKLARINI KORUMA BÖLGE KURULU'NUN 26.10.2020 TARİH, 9005 SAYILI KARARI EKİDİR.</p>					
<p>ASLIGIBİDİR</p> <p>Rahime KARA OGLU MURAT Bölge Kurulu Müdürü V.</p>			