

T.C.
KÜLTÜR VE TURİZM BAKANLIĞI
Konya Kültür Varlıklarını Koruma Bölge Kurulu

KARAR

Toplantı Yeri: KONYA

Toplantı Tarihi ve No :06.04.2018 - 228
Karar Tarihi ve No :06.04.2018 - 5219

Karaman İli, Merkez İlçesi, Lale Köyüne bağlı Eski Lale Mevkindeki Kaya Yerleşmesinin tesciline ilişkin, Karaman Valiliği İl Kültür ve Turizm Müdürlüğünün 27.11.2017 gün, 2897 sayılı yazısı ekindeki Karaman Müze Müdürlüğü'nün 24.11.2017 gün, 1163 sayılı yazısındaki Müze Müdürlüğü uzmanlarınca hazırlanan raporu okundu, Karaman İl Özel İdaresi Yazı İşleri Müdürlüğü'nün 11.01.2018 gün, E.352 sayılı yazısı ekindeki Yol ve Ulaşım Müdürlüğü'nün, Su ve Kanal Hizmetleri Müdürlüğü'nün, Tarımsal Hizmetler Müdürlüğü'nün, İmar ve Kentsel İyileştirme Müdürlüğü'nün görüş yazıları ile Konya Kültür Varlıklarını Koruma Bölge Kurulu Müdürlüğü uzmanınca hazırlanan 06.04.2018 tarih, 182199 kayıt nolu raporu okundu, ekleri incelendi, yapılan görüşmeler sonunda;

Karaman İli, Merkez İlçesi, Lale Köyüne bağlı Eski Lale Mevkindeki Kaya Yerleşmesinin 2863 sayılı yasanın 6.maddesinde belirtilen özellikleri taşıması nedeniyle ekli 1/25.000 ölçekli haritada koordinatlandırıldığı ve işaretlendiği şekilde I.Derece Arkeolojik Sit olarak tescil edilmesine, sit fişinin onaylanmasına, bu alanda 3 yıl içerisinde Koruma Amaçlı İmar Planı yapılıncaya kadar ekte belirlenen Geçiş Dönemi Koruma Esasları ve Kullanma Şartlarının uygulanmasına karar verildi.

GEÇİŞ DÖNEMİ KORUMA ESASLARI VE KULLANMA ŞARTLARI

I.DERECE ARKEOLOJİK SİT ALANI:

1-Bu alanda, kesinlikle hiçbir yapılaşmaya izin verilmeyecektir. İmar planlarında aynen korunacak sit alanı olarak belirlenerek bilimsel amaçlı kazılar dışında hiçbir kazı yapılmayacaktır.

2-Resmi ve özel kuruluşlarca zorunlu durumlarda yapılacak altyapı uygulamaları, Müze Müdürlüğü ve varsa kazı başkanının

3-Yeni tarımsal alanlar açılmayacak, yalnızca görüşüyle Kurulumuzdan izin alınarak yapılabilecektir.sınırlı mevsimlik tarımsal faaliyetlere devam edilebilecektir.

4-Toprağın sürülmesine dayalı tarımsal faaliyetler yapılmayacak, ağaçlandırmaya gidilmeyecek, yalnızca mevcut ağaçlardan ürün alınabilecektir.

5-Taş, toprak, kum vb. alınmayacak, kireç, taş, tuğla, mermer, kum, maden vb. ocaklar açılmayacak, toprak, çüruf, çöp, sanayi atığı vb. malzeme dökülmeyecektir.

6-Taşınmaz kültür varlıklarının mahiyetine tesir etmeyecek şekilde Kurulumuzdan izin alınarak tevhit ve ifraz yapılabilecektir.

T.C.
KÜLTÜR VE TURİZM BAKANLIĞI
Konya Kültür Varlıklarını Koruma Bölge Kurulu

KARAR

KARAMAN İLİ MERKEZ İLÇESİ
LALE KÖYÜ
ESKİ LALE KAYA YERLEŞKESİ
1. DERECE ARKEOLOJİK SİT ALANI

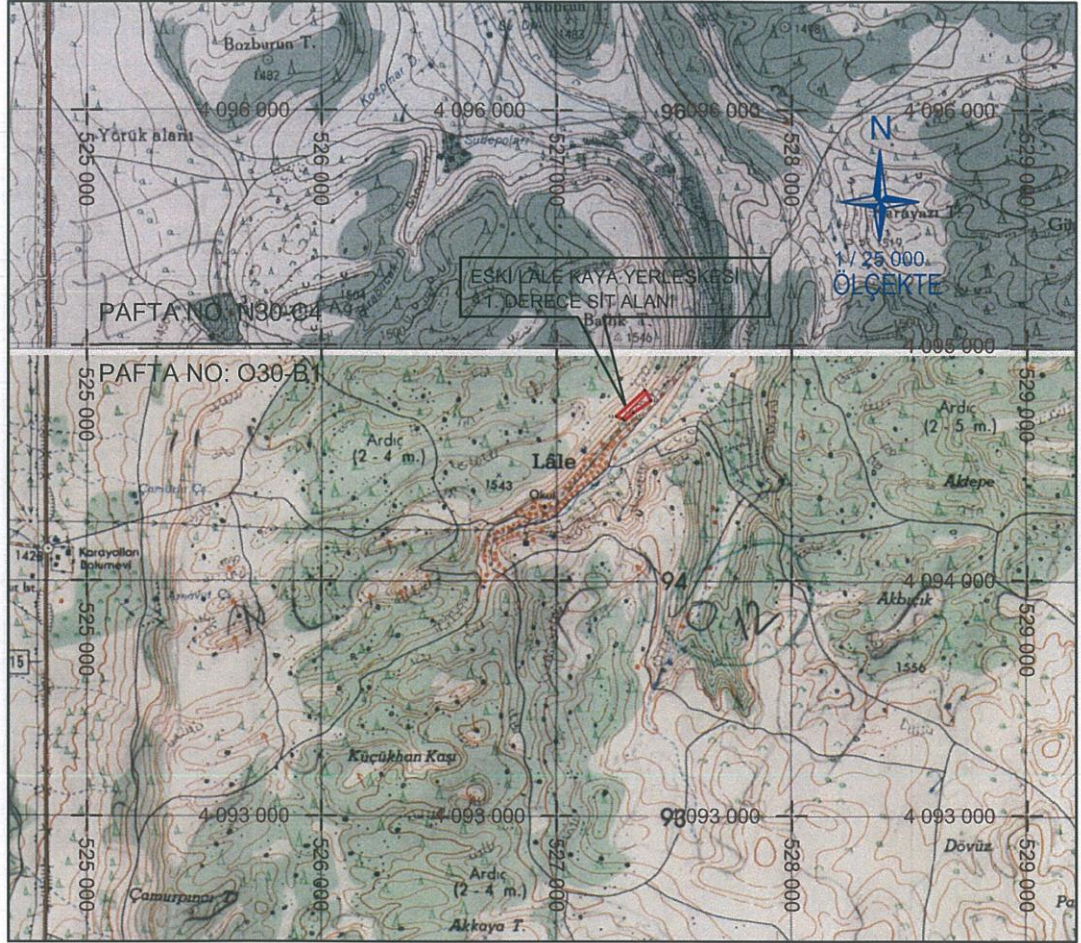

KOORDİNAT CETVELİ
(ED 50 6 Derecelik Sistemde)

Ada/Parsel	Alan (m2)	Nokta No	Y	X	Cephe
KAYA ŞAPEL	6.169,43	L1	527376.838	4094809.589	50.651
		L2	527401.347	4094765.262	90.39
		L3	527327.075	4094713.744	48.979
		L4	527290.042	4094681.690	9.437
		L5	527283.328	4094688.321	30.049
		L6	527255.168	4094698.806	164.549

(Handwritten signatures and marks)