

**T.C.**  
**KÜLTÜR VE TURİZM BAKANLIĞI**  
**Konya Kültür Varlıklarını Koruma Bölge Kurulu**

70.00.536

**KARAR**

**Toplantı Yeri: KONYA**

**Toplantı Tarihi ve No : 14.09.2018-242**  
**Karar Tarihi ve No : 14.09.2018- 5593**

Karaman İli, Merkez İlçesi, Bostanözü Köyü sınırları içerisinde mülkiyeti maliye hazinesine kayıtlı 111 ada, 1 parsel üzerinde bulunan Bıçakçı Han'ın tesciline ilişkin, Karaman Valiliği İl Kültür ve Turizm Müdürlüğü'nün 08.03.2018 tarih ve 208764 sayılı yazısı, Vakıflar Genel Müdürlüğü Konya Vakıflar Bölge Müdürlüğü'nün 10.04.2018 tarih ve E. 55829 sayılı yazısı, Karaman İl Özel İdaresi Yapı İşleri Müdürlüğü'nün 27.04.2018 tarih ve E. 4256 sayılı yazısı, Konya Kültür Varlıklarını Koruma Bölge Kurulu Uzmanınca hazırlanan 14.08.2018 tarih ve 396208 kayıt nolu dosya inceleme raporu okundu, ekleri incelendi, yapılan görüşmelerden sonra;

Karaman İli, Merkez İlçesi, Bostanözü Köyü sınırları içerisinde mülkiyeti hazineye ait 111 ada, 1 parsel üzerinde bulunan Bıçakçı Han'ın 2863 Sayılı Yasanın 3. ve 6. maddeleri kapsamında olduğundan aynı yasanın 7. maddesi göre tescil edilerek II grup yapılara dâhil edilmesine, anıt fişinin onaylanmasına, koruma alanının ekli 1/25.000 ölçekli haritada işaretlendiği şekilde belirlenmesine, yapının rölöve projelerinin hazırlanarak kurulumuza iletilmesine karar verildi.

70.00.536

**T.C.**  
**KÜLTÜR VE TURİZM BAKANLIĞI**  
**Konya Kültür Varlıklarını Koruma Bölge Kurulu**

**KARAR**

KARAMAN İLİ MERKEZ İLÇESİ  
BOSTANÖZÜ KÖYÜ  
BIÇAKÇIHANI  
GÖSTERİR 1/25000 ÖLÇEKLİ MEMLEKET HARITASI

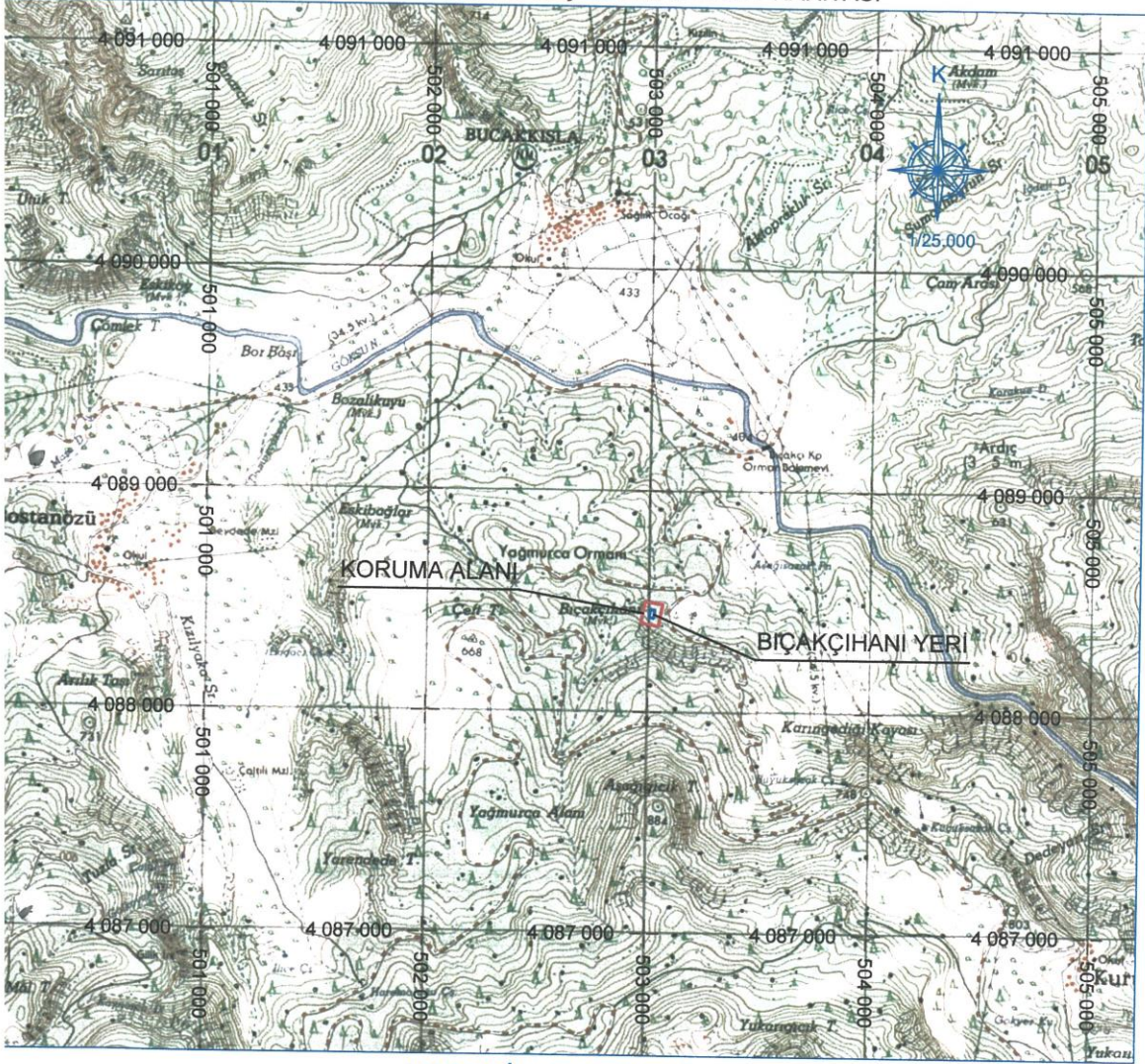

**KOORDİNAT CETVELİ**  
( ED 50 6 Derecelik Sistemde )

Ada/Parsel	Alan (m <sup>2</sup> )	Nokta No	Y	X	Cephe (m)
BIÇAKÇIHANI	734,50	B1	503010.000	4088465.000	19,24
		B2	503029.000	4088462.000	37,483
		B3	503023.000	4088425.000	20,396
		B4	503003.000	4088429.000	36,674
KORUMA ALANI	7.908,00	K1	502985.000	4088500.000	81,049
		K2	503065.000	4088487.000	98,656
		K3	503047.000	4088390.000	80,23
		K4	502968.000	4088404.000	97,494

BOSTANÖZÜ KÖY PARSEL  
111 ADA 1 ( Devlet Ormanı )  
PAFTA: SİLİFKE 030-A1

BIÇAKÇIHANI YERİ  
KORUMA ALANI