

T.C.
KÜLTÜR VE TURİZM BAKANLIĞI
Konya Kültür Varlıklarını Koruma Bölge Kurulu

KARAR

Toplantı Tarihi ve No :27.08.2019-270

Karar Tarihi ve No :27.08.2019-6311

Konya İli, Bozkır İlçesi, Harmanpınar Mahallesi sınırları içerisinde bulunan Asartepe Kalesi ve Yerleşim Yeri'nin tesciline ilişkin, Kültür Varlıkları ve Müzeler Genel Müdürlüğü'nün 17.05.2019 tarih ve E.425199 sayılı yazısı, Maden ve Petrol İşleri Genel Müdürlüğü'nün 19.07.2019 tarih ve E.436245 sayılı yazısı, Bozkır Belediye Başkanlığı'nın 18.07.2019 tarih ve E. 797 sayılı yazısı, Konya Büyükşehir Belediye Başkanlığı İmar ve Şehircilik Dairesi Başkanlığı'nın 02.08.2019 tarih ve E.17319 sayılı yazısı ile Konya Kültür Varlıklarını Koruma Bölge Kurulu Müdürlüğü ve Konya Müze Müdürlüğü uzmanlarınca hazırlanan 04.07.2019 gün ve 301798 kayıt nolu rapor okundu, ekleri incelendi, yapılan görüşmeler sonunda;

Konya İli, Bozkır İlçesi, Harmanpınar Mahallesi sınırları içerisinde bulunan Asartepe Kalesi ve Yerleşim Yeri 2863 sayılı yasanın 3. ve 6. maddelerinde belirtilen özellikleri taşıması nedeniyle ekli 1/25.000 ölçekli haritada koordinatlandırıldığı şekilde I. ve III. Derece Arkeolojik Sit Alanı olarak tescil edilmesine, sit fişinin onaylanmasına, bu alanda 3 yıl içinde Koruma Amaçlı İmar Planı yapılıncaya kadar Geçiş Dönemi Koruma Esasları ve Kullanma Şartlarının uygulanmasına karar verildi.

GEÇİŞ DÖNEMİ KORUMA ESASLARI VE KULLANMA ŞARTLARI

A-I.DERECE ARKEOLOJİK SİT ALANI:

1-Bu alanda, kesinlikle hiçbir yapılaşmaya izin verilmeyecektir. İmar planlarında aynen korunacak sit alanı olarak belirlenerek bilimsel amaçlı kazılar dışında hiçbir kazı yapılmayacaktır.

2-Resmi ve özel kuruluşlarca zorunlu durumlarda yapılacak altyapı uygulamaları, Müze Müdürlüğü ve varsa kazı başkanının

3-Yeni tarımsal alanlar açılmayacak, yalnızca görüşüyle Kurulumuzdan izin alınarak yapılabilecektir. Sınırlı mevsimlik tarımsal faaliyetlere devam edilebilecektir.

4-Toprağın sürülmesine dayalı tarımsal faaliyetler yapılmayacak, ağaçlandırmaya gidilmeyecek, yalnızca mevcut ağaçlardan ürün alınabilecektir.

5-Taş, toprak, kum vb. alınmayacak, kireç, taş, tuğla, mermer, kum, maden vb. ocaklar açılmayacak, toprak, çüruf, çöp, sanayi atığı vb. malzeme dökülmeyecektir.

6-Taşınmaz kültür varlıklarının mahiyetine tesir etmeyecek şekilde Kurulumuzdan izin alınarak tevhit ve ifraz yapılabilecektir.

B-III. DERECE ARKEOLOJİK SİT ALANI:

1-Her türlü altyapı uygulamaları için Kurulumuzdan izin alınacaktır.

2-Bu alanda Belediyesince inşaat izni verilmeden önce ilgili Müze Müdürlüğü uzmanları tarafından sondaj kazısı gerçekleştirilerek, sondaj kazı sonucuna ilişkin bilgi ve belgeler Müze Müdürlüğü'nce Koruma Bölge Kurulu'na iletilip, Kurulumuzdan izin alınmasından sonra uygulamaya geçilecektir.

3-Taşınmaz kültür varlıklarının mahiyetine tesir etmeyecek şekilde Kurulumuzdan izin alınarak tevhit ve ifraz yapılabilecektir.

4-Bu alanlardan taş, toprak, kum vb. alınmayacak, kireç, taş, tuğla, mermer, kum, maden vb. ocakları açılmayacak, toprak, çüruf, çöp, sanayi atığı ve benzeri malzeme dökülmeyecektir.

5-Bu alanda 5226 sayılı yasa ile değişik 2863 sayılı Kültür Varlıklarını Koruma Kanununun 17.maddesi geçerli olacaktır.

T.C.
KÜLTÜR VE TURİZM BAKANLIĞI
Konya Kültür Varlıklarını Koruma Bölge Kurulu

KARAR

Konya İli, Bozkır İlçesi, Gündüğün Mahallesi, Taşlıtepe Örenyeri
I.Derece ve III.Derece Arkeolojik Sit Alanı

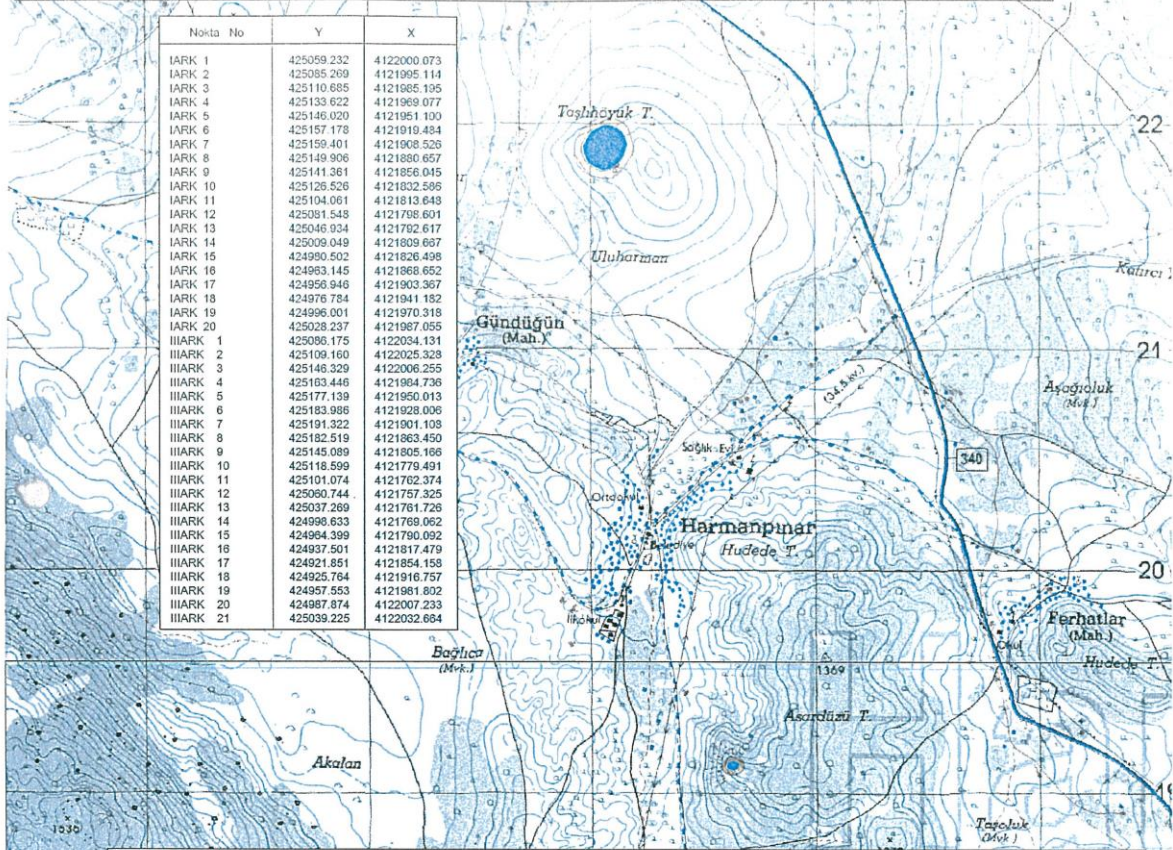

Konya İli, Bozkır İlçesi, Harmanpınar Mahallesi, Asartepe Kalesi,
Yerleşim Yeri I.Derece ve III.Derece Arkeolojik Sit Alanı

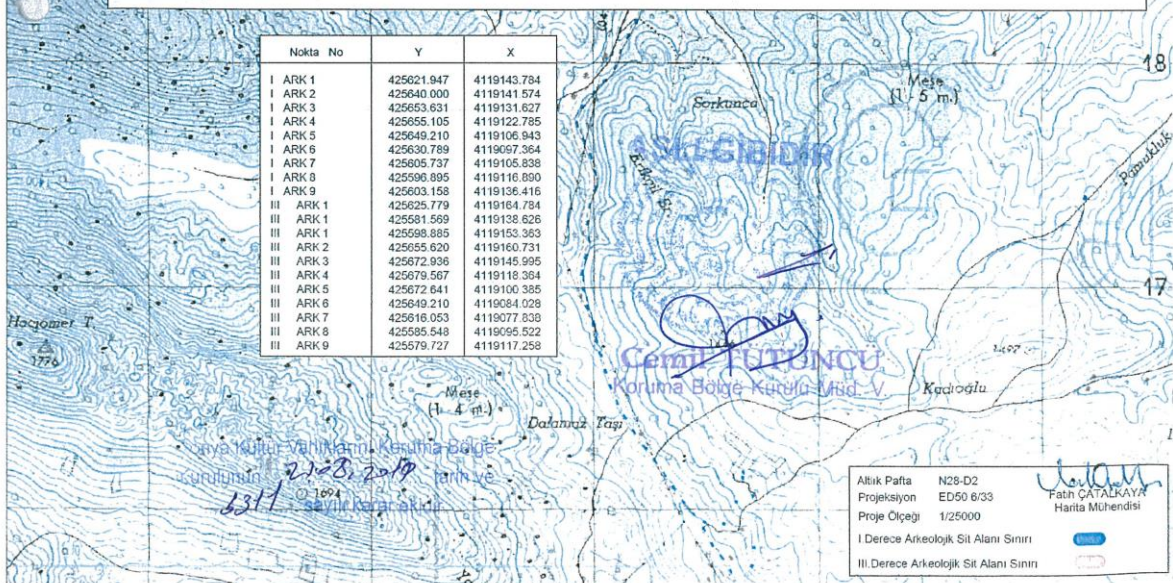

Altık Pafta N28-D2
Projeksiyon ED50 6/33
Proje Ölçeği 1/25000
I.Derece Arkeolojik Sit Alanı Sınırı
III.Derece Arkeolojik Sit Alanı Sınırı

Fatih ÇATALKAYA
Harita Mühendisi