

T.C.
KÜLTÜR VE TURİZM BAKANLIĞI
KARABÜK KÜLTÜR VARLIKLARINI KORUMA BÖLGE KURULU
KARAR

Toplantı Tarihi ve No: 26.02.2021	381	<u>Toplantı Yeri</u>
Karar Tarihi ve No : 26.02.2021	6618	SAFRANBOLU

Zonguldak İli, Alaplı İlçesi, Aşağıdağ Köyü, Devlet Su İşleri Genel Müdürlüğü mülkiyetinde yer alan 105 ada, 2 parselde kaçak kazı sonucu ortaya çıkan alanın 1.ve 3.derece arkeolojik sit alanı olarak tescil edilmesi talebine ilişkin Kdz Ereğli Müze Müdürlüğü'nün 17.10.2019 gün ve 199 sayılı raporu, Kdz. Ereğli Müze Müdürlüğü'nün 17.10.2019 gün ve 858863 sayılı yazısı, Zonguldak Valiliği İl Kültür ve Turizm Müdürlüğü'nün 18.10.2019 gün ve 861028 sayılı yazısı,

Müdürlüğümüzün 24.10.2019 gün ve 880552 sayılı yazısı, Kdz. Ereğli Müze Müdürlüğü'nün 25.11.2019 gün ve 969962 sayılı yazısı, Zonguldak Valiliği İl Kültür ve Turizm Müdürlüğü'nün 26.11.2019 gün ve 973454 sayılı yazısı, Müdürlüğümüzün 11.12.2019 gün ve 1028624 sayılı yazısı, Müdürlüğümüzün 12.12.2019 gün ve 1032403 sayılı yazısı, Müdürlüğümüzün 21.05.2020 gün ve 351408 sayılı yazısı, Müdürlüğümüzün 16.08.2020 gün ve 592397 sayılı yazısı, Müdürlüğümüzün 09.10.2020 gün ve 756594 sayılı yazısı, Kdz. Ereğli Müze Müdürlüğü'nün 16.10.2020 gün ve 776748 sayılı yazısı, Müdürlüğümüzün 22.10.2020 gün ve 794150 sayılı yazısı, Müdürlüğümüzün 24.12.2020 gün ve 979915 sayılı rapor, Müdürlüğümüzün 29.12.2020 gün ve 995767 sayılı yazısı, Zonguldak Valiliği Çevre ve Şehircilik İl Müdürlüğü'nün 05.01.2021 gün ve 8064 sayılı yazısı, Zonguldak İl Özel İdaresi, Plan ve Proje Müdürlüğü'nün 03.02.2021 gün ve 1393 sayılı yazısı, Maden ve Petrol İşleri Genel Müdürlüğü'nün 09.02.2021 gün ve 2021052087 sayılı yazısı ile Karabük Kültür Varlıklarını Koruma Bölge Kurulu Müdürlüğü'nün 16.02.2021 gün ve 611978 sayılı rapor formu okundu, ekleri incelendi, yapılan görüşmeler sonucunda;

Zonguldak İli, Alaplı İlçesi, Aşağıdağ Köyü, Devlet Su İşleri Genel Müdürlüğü mülkiyetinde yer alan 105 ada, 2 parselde yer alan, kaçak kazı sonucu Karadeniz Ereğli Müze Müdürlüğü'nce yapılan inceleme sonucunda hazırlanan raporda, nekropol alanı olduğu ifade edilen sahanın kararımız eki, 1/10000 ölçekli haritada belirtildiği şekliyle 1.ve 3.derece arkeolojik sit alanı olarak tescil edilmesine, Karadeniz Ereğli Müze Müdürlüğünce hazırlanan tescil fişinin onaylanmasına,

İzinsiz kazıya ilişkin olarak Alaplı Cumhuriyet Başsavcılığı'nın 2020/241 nolu iddianame ile adli tahkikatın başlatıldığının anlaşıldığına, söz konusu kaçak kazı çukuru ve çevresinde ilgili idarelerce gerekli güvenlik önlemlerinin alınmasına,



T.C.
KÜLTÜR VE TURİZM BAKANLIĞI
KARABÜK KÜLTÜR VARLIKLARINI KORUMA BÖLGE KURULU
KARAR

Toplantı Tarihi ve No: 26.02.2021 381

Toplantı Yeri

Karar Tarihi ve No : 26.02.2021 6618

SAFRANBOLU

İş bu kararımızla, 1.ve 3.derece arkeolojik sit alanı ilan edilen aşağıda belirtilen geçiş dönemi koruma esasları ve kullanma koşullarının belirlenmesine;

1) Alaplı İlçesi, Aşağıdağ Köyü, Arkeolojik Sit Alanları İçin Geçiş Dönemi Koruma Esasları ve Kullanma Koşulları Genel Hükümler

- a) Sit sınırlarının çakışık olduğu durumlarda, koruma derecesi yüksek olan sit sınırının esas alınacağına,
- b) Sit alanları içinde yer alan tescilsiz taşınmazların yıkımına ilişkin ilgili idarenin ve koruma bölge kurulunun izni olmadan herhangi bir işlem tesis edilemeyeceğine,
- c) Günümüz koşullarının gerektirdiği altyapı hizmetlerinin ortaya çıkması durumunda ilgili idarelerce hazırlanacak projelerin kurulca onayını müteakip, uygulamanın ilgili birimler gözetiminde kültür katmanına zarar vermeyecek ve toprak kullanımını en alt düzeyde tutacak biçimde ele alınmasına,
- d) Koruma Bölge Kurulu izni olmadan inşaat tesisat, kazı, sondaj, yıkım vb. herhangi bir inşai ve fiziki müdahalede bulunulamayacağına karar verildi.

2) Birinci Derece Arkeolojik Sit Alanları Geçiş Dönemi Koruma Esasları Ve Kullanma Koşulları

Korumaya yönelik bilimsel çalışmalar dışında aynen korunacak sit alanlarıdır. Bu alanlarda;

- a. Kesinlikle hiçbir yapılaşmaya izin verilmemesine, imar planlarında aynen korunacak sit alanı olarak belirlenmesine, bilimsel amaçlı kazıların dışında hiçbir kazı yapılamaya
- b. Resmi ve özel kuruluşlarca zorunlu durumlarda yapılacak alt yapı uygulamaları için müze müdürlüğünün ve kazı başkanının görüşüyle konunun koruma kurulunda değerlendirilmesine,
- c. Yeni tarımsal alanların açılmamasına, yalnızca sınırlı mevsimlik tarımsal faaliyetlerin devam edebileceğine, koruma kurulunca uygun görülmesi halinde seracılığa devam edilebileceğine,

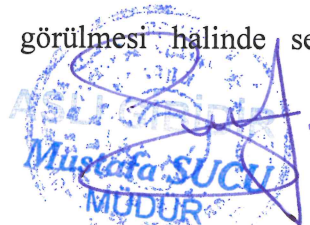

T.C.
KÜLTÜR VE TURİZM BAKANLIĞI
KARABÜK KÜLTÜR VARLIKLARINI KORUMA BÖLGE KURULU
KARAR

Toplantı Tarihi ve No: 26.02.2021 381

Toplantı Yeri

Karar Tarihi ve No : 26.02.2021 6618

SAFRANBOLU

- d. Höyük ve tümülüslerde toprağın sürülmesine dayanan tarımsal faaliyetlerin kesinlikle yasaklanmasına, ağaçlandırmaya gidilmemesine, yalnızca mevcut ağaçlardan ürün alınabileceğine,
- e. Taş, toprak, kum vb. alınmamasına, kireç, taş, tuğla, mermer, kum, maden vb. ocakların açılmamasına, toprak, curuf, çöp, sanayi atığı ve benzeri malzeme dökülmemesine,
- f. Bu alanlar içerisinde yer alan ören yerlerinde gezi yolu düzenlemesi, meydan tanzimi, açık otopark, WC, bilet gişesi, bekçi kulübesi gibi ünitelerin koruma kurulundan izin alınarak yapılabileceğine,
- g. Bu alanlar içerisinde bulunan ve günümüzde halen kullanılan umuma açık mezarlıklarda sadece defin işlemlerinin yapılabileceğine,
- h. Taşınmaz kültür varlıklarının mahiyetine tesir etmeyecek şekilde koruma kurulundan izin alınmak koşuluyla birleştirme (tevhit) ve ayırma (ifraz) yapılabileceğine,
- i. Kamu düzeni veya güvenliğinin olağan hayatı durduracak veya kesintiye uğratacak şekilde bozulduğu ya da doğal afet yaşanan yerlerde, yapılmasında zorunluluk bulunan geçici uygulamalara ilişkin, zemine en az müdahale edilecek şekilde hazırlanan ve süresi belirlenen projelerin koruma bölge kurulunda değerlendirilebileceğine, projesi koruma bölge kurulunca uygun görülen geçici uygulamaların Kültür ve Turizm Bakanlığınca oluşturulacak bilim kurulu denetiminde yapılabileceğine karar verilmiştir.

3) Üçüncü Derece Arkeolojik Sit Alanları Geçiş Dönemi Koruma Esasları Ve Kullanma Koşulları

Koruma - kullanma kararları doğrultusunda yeni düzenlemelere izin verilebilecek arkeolojik alanlardır. Bu alanlarda;

- a. Koruma amaçlı nazım ve uygulama imar planları hazırlanıp, onaylanarak yürürlüğe girinceye kadar mevzuata uygun yapılmış yapıların basit ve esaslı onarımları dışında yeni yapı yapılamayacağına,

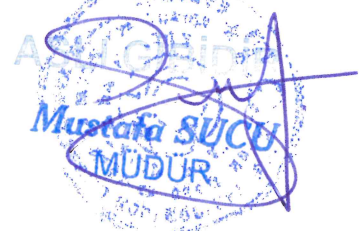
Mustafa SÜCU
MÜDÜR

T.C.
KÜLTÜR VE TURİZM BAKANLIĞI
KARABÜK KÜLTÜR VARLIKLARINI KORUMA BÖLGE KURULU
KARAR

Toplantı Tarihi ve No: 26.02.2021 381

Toplantı Yeri

Karar Tarihi ve No : 26.02.2021 6618

SAFRANBOLU

- b. Varsa onaylı çevre düzeni ve nazım plan kararları ile yerleşime açılmış kesimlerinde arkeolojik değerlerin korunması gözetilerek koruma amaçlı imar planlarının yapılmasına,
- c. Bu alanlarda, mücavir alan içinde veya dışında olmasına göre, belediyesince veya valilikçe inşaat izni verilmeden önce, ilgili müze müdürlüğü uzmanları tarafından sondaj kazısı gerçekleştirilerek, sondaj sonuçlarının bu alanlarla ilgili varsa kazı başkanının görüşleriyle birlikte müze müdürlüğünce koruma kuruluna iletilip kurul kararı alındıktan sonra uygulamaya geçilebileceğine,
- d. III. derece arkeolojik sit alanı olarak belirlenen arkeolojik sit alanlarında koruma kurulunca, sondaj kazısı yapılacak alanlara ilişkin genel sondaj kararı alabileceğine,
- e. Taşınmaz kültür varlıklarının mahiyetine tesir etmeyecek şekilde koruma kurulundan izin almak koşuluyla birleştirme (tevhit) ve ayırma (ifraz) yapılabileceğine,
- f. Bu alanlarda, taş, toprak, kum vb. alınmamasına, kireç, taş, tuğla, mermer, kum, maden vb. ocaklarının açılmamasına, toprak, cüruf, çöp, sanayi atığı ve benzeri malzemenin dökülmemesine karar verilmiştir.

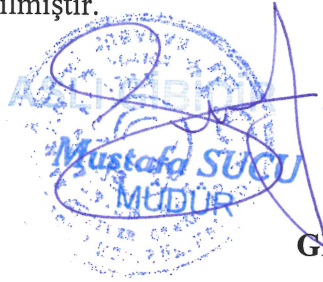

BAŞKAN
Prof. Dr. Ender Ethem ATAY
İMZA

GEÇİCİ BAŞKAN YARDIMCISI
Dr. M. Mithat ÖZGEN
İMZA

ÜYE
Doç. Dr. Ersin ÇELİKBAŞ
İMZA

ÜYE
Şeref KAYA
İMZA

ÜYE
Erol ÇALIŞKAN
İMZA

ÜYE
ZONGULDAK VALİLİĞİ TEM
Ümran AYDIN
İMZA

ÜYE
KDZ. EREĞLİ MÜZE MÜD. TEM
Ahmet MERCAN
İMZA

I AVRUPA KONSEYİ	DOĞAL VE KÜLTÜREL VARLIKLARI KORUMA ENVANTERİ D.K.VK.E	SİT	ENVANTER NO:
TÜRKİYE	KÜLTÜR VARLIKLARI VE MÜZELER GENEL MÜDÜRLÜĞÜ		HARİTA NO:
İLİ: ZONGULDAK	İLÇESİ: ALAPLI	MAHALLE-KÖY MEVKİİ: Aşağıdağ Köyü	KADASTRO:
ADI: Kilise Kalıntısı ve Nekropol Alanı (Bizans Dönemi)			
GENEL TANIM: Zonguldak İli, Alaplı İlçesi Gümeli Beldesi Aşağıdağ Köyü, Çanakçı Mevkii, orman arazisinde, sık bitki örtüsü ve ağaçlarla kaplı tepelik bir alanda; 3 metre x 2 metre ebatlarında ve 2,5 metre derinlik seviyesine inilerek yapılan kaçak kazı çukurundan atılan çok sayıda Bizans Dönemine tarihlenen (M.S. 5-6.yy.) pişmiş toprak mezar kiremiti parçalarına rastlanmıştır. Yine bu kazı çukurunun hemen yanında yaklaşık 50 cm derinlik seviyesinde bir alanın kazıldığı ve bunun sonucunda, arası harçlı 3 sıra taş ile örülü bir duvar kalıntısının ortaya çıkarıldığı görülmüştür. Kaçak kazı alanından çıkan pişmiş toprak mezar kiremitleri ve duvar kalıntısının tespiti ile bu alanın, Bizans Dönemine ait Kilise ve mezarlık alanı olduğu kanaatine varılmıştır.			
ŞİMDİKİ TEHLİKELER: Kaçak kazılara maruz kalabilir.			
ŞİMDİKİ DURUM: Kaçak kazılara maruz kalabilir.			
SİT POTANSİYELİ : Var, I.Derece ve III. Derece		KORUMA DERECESİ: I. Derece ve III. Derece	
ŞİMDİKİ KORUMA:		HAZIRLAYANLAR: 25.11.2019	
ÖNERİLEN KORUMA : Alaplı İlçe Jandarma Komutanlığı ve Alaplı Köy Muhtarlığınca korunması sağlanmalıdır.		Ünver GÖÇEN Uzman Ahmet MERCAN Müze Müdürü	
YAYIN DİZİSİ:		KARABÜK KÜLTÜR VARLIKLARINI KORUMA BÖLGE KURULU'NUN 26.02.2021 GÜN VE 6618 SAYILI KARARI EKİDİR ASLI GİBİDİR Mustafa SUCU Müdür	
GÖZLEMLER:			

HARİTALAR VE FOTOĞRAFLAR:

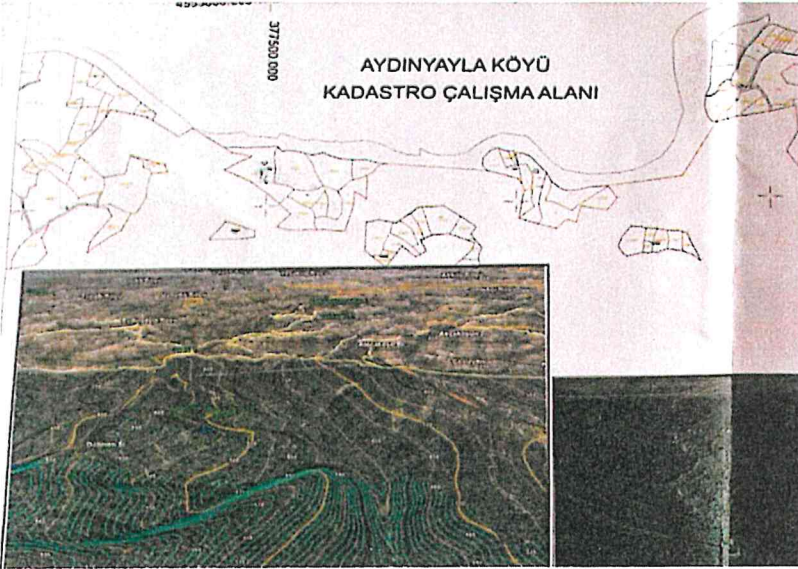

ZONGULDAK İLİ ALAPLI İLÇESİ AŞAĞIDAĞ KÖYÜ KADASTRO SINIRLARI İÇERİSİNDE YER ALAN 105 ADA 2 PARSEL NO İLE KAYITLI ORMAN PARSELİNDE YER ALAN I. VE III. DERECE ARKEOLOJİK SİT ALANI SINIRLARINI GÖSTERİR 1/10000 ÖLÇEĞİNDE SİT ALANI SINIR HARİTASI

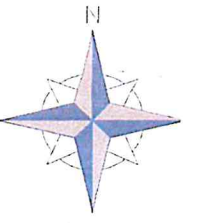

1/10000

4553000.000

377500.000

AYDINYAYLA KÖYÜ
KADASTRO ÇALIŞMA ALANI

4553000.000

379500.000

4552500.000

379500.000

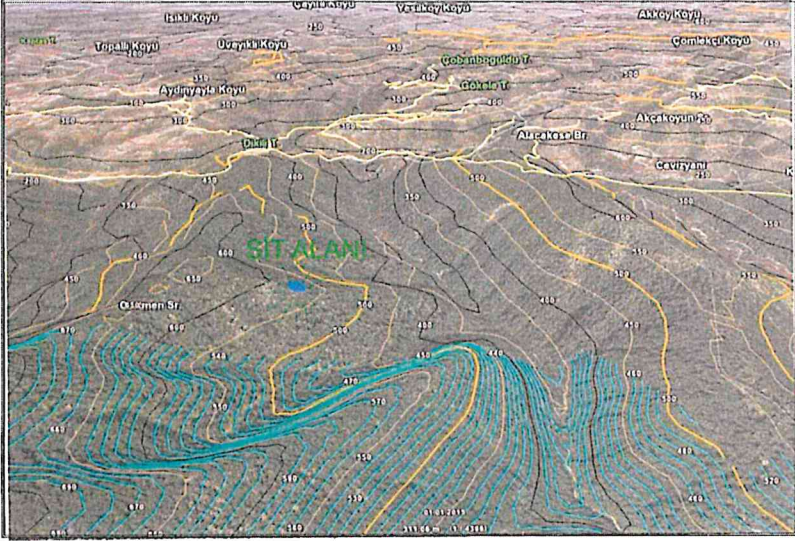

ASLI GIBIDIR
Mustafa SUCU
Müdür

1/25000 LİK PAFTA ADI : F27D4

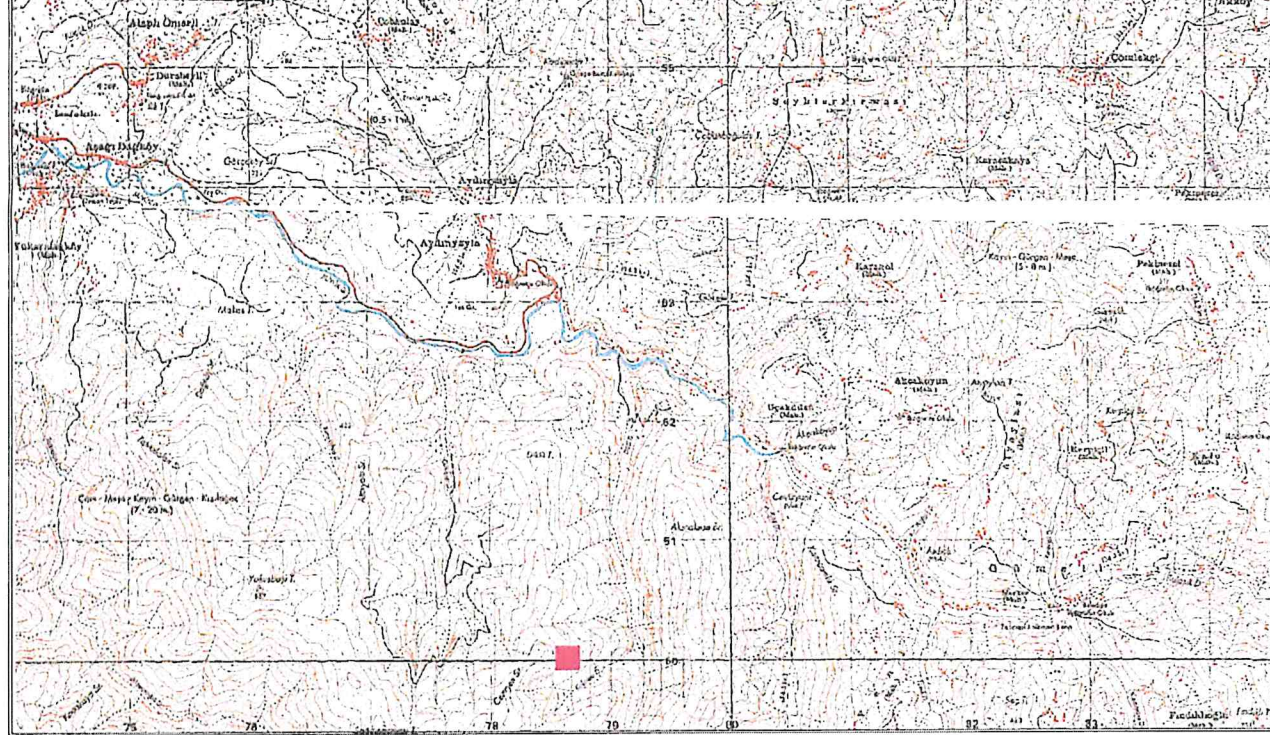

Karabük Kültür Varlıklarını Koruma Bölge Kurulu'nun 26.02.2021 gün ve 6618 sayılı kararı ekidir

KOORDİNAT LİSTELERİ

ED50 6 36

Nokta No	Y	X
3SIT1	378542.402	4550116.190
3SIT2	378742.402	4550116.190
3SIT3	378742.402	4549916.190
3SIT4	378542.402	4549916.190

ED50 6 36

Nokta No	Y	X
1SIT1	378592.402	4550066.190
1SIT2	378692.402	4550066.190
1SIT3	378692.402	4549966.190
1SIT4	378592.402	4549966.190

4550500.000

377500.000

AŞAĞIDAĞ KÖYÜ
KADASTRO ÇALIŞMA ALANI

4550500.000

379500.000

105/2

4550000.000

377500.000

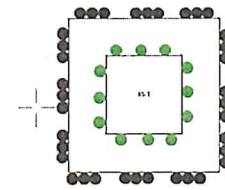

4550000.000

379500.000

GÖSTERİM

- III. DERECE ARKEOLOJİK SİT ALANI SINIRI GÖSTERİMİ
●●●●● I. DERECE ARKEOLOJİK SİT ALANI SINIRI GÖSTERİMİ