

T.C.
KÜLTÜR ve TURİZM BAKANLIĞI
KÜTAHYA KÜLTÜR VARLIKLARINI KORUMA BÖLGE KURULU
KARAR

Toplantı Tarihi ve No : 28.01.2021-338
Karar Tarihi ve No : 28.01.2021-6078

43.00/676
Toplantı Yeri
KÜTAHYA

Kütahya ili, Merkez ilçesi, Doğuluşah köyü sınırları içerisinde yer alan, Eskişehir Kültür ve Tabiat Varlıklarını Koruma Kurulunun 27.01.1995 tarih ve 3996 sayılı kararı ile tescillenen Frig Vadisi Sit Alanları kapsamında Asarkaya kaya Yerleşimi 1. Derece Arkeolojik ve Doğal Sit olarak tescil edilen alana ilişkin; Taşınmaz Ulusal Envanter Sistemi (TUES) Projesi kapsamında sit sınırlarının koordinatlandırılarak sayısallaştırılması çalışması doğrultusunda, faaliyetlerinin etkilendiği kurumlardan kurum görüşlerinin bildirilmesinin istendiği Kütahya Kültür Varlıklarını Koruma Bölge Kurulu Müdürlüğünün 16.11.2020 tarih ve E-38092246-165.02.04-869893 sayılı yazısı, alana ilişkin kadastro haritasının istendiği Kütahya Kültür Varlıklarını Koruma Bölge Kurulu Müdürlüğünün 16.11.2020 tarih ve E-65820641-170.03.01-3104323 sayılı yazısı, istenen kurum görüşlerinin iletildiği; Kütahya Valiliği, Kadastro Müdürlüğünün 24.11.2020 tarih ve E.3104323 sayılı yazısı ve eki, Kütahya Valiliği, Çevre ve Şehircilik İl Müdürlüğünün 24.11.2020 tarih ve 24790 sayılı yazısı, İller Bankası Anonim Şirketi, Mekansal Planlama Dairesi Başkanlığı 25.11.2020 tarih ve E.41298 sayılı yazısı, Karayolları 14. Bölge Müdürlüğünün 26.11.2020 tarih ve E.84113134-755.01/278786 sayılı yazısı, Tarım ve Orman Bakanlığı, Doğa Koruma ve Milli Parklar Genel Müdürlüğünün 27.11.2020 tarih ve E-22802673-271[271.07]3352908 sayılı yazısı, Kütahya İl Özel İdaresi, Kültür ve Sosyal İşler Müdürlüğünün 02.12.2020 tarih ve E.35867791-754-13640 sayılı yazısı ve eki, Tarım ve Orman Bakanlığı, Devlet Su İşleri Genel Müdürlüğünün, 3. Bölge Müdürlüğü'nün, Havza Yönetimi, İzlenme ve Tahsisler Şube Müdürlüğü'nün 16.12.2020 tarih ve E-99762936-115.03[115.03]-813710 sayılı yazısı, Kültür ve Turizm Bakanlığı, Yatırım ve İşletmeler Genel Müdürlüğünün 17.12.2020 tarih ve E.35698499-165.02.04[SİT-43]-963408 sayılı yazısı, Enerji ve Tabii Kaynaklar Bakanlığı, Maden ve Petrol İşleri Genel Müdürlüğünün 24.12.2020 tarih ve E-48909307-101.29.00.00-2020206122 sayılı yazısı ve eki ile Kütahya Kültür Varlıklarını Koruma Bölge Kurulu Müdürlüğü uzmanlarınca hazırlanan Müdürlük evrakına 22.01.2021 tarih ve 572963 sayı ile kayıtlı rapor okundu, ekleri ve işlem dosyası incelendi, yapılan görüşmeler sonucunda;

Kütahya ili, Merkez ilçesi, Doğuluşah köyü sınırları içerisinde yer alan, Eskişehir Kültür ve Tabiat Varlıklarını Koruma Kurulunun 27.01.1995 tarih ve 3996 sayılı kararı ile tescillenen Frig Vadisi Sit Alanları kapsamında Asarkaya kaya Yerleşimi 1. Derece Arkeolojik ve Doğal Sit sınırlarının sayısallaştırılmasına yönelik Kütahya Kültür Varlıklarını Koruma Bölge Kurulu Müdürlüğü uzmanlarınca yapılan çalışma sonucunda hazırlanan Asarkaya Kaya Yerleşimi 1. (Birinci) ve 3. (Üçüncü) derece arkeolojik sit sınırlarını yeniden düzenleyen 1/25000 ölçekli sit haritası, kadastro paftası, şerh konulacak parseller listesi ve tescil fişinin onaylanmasının uygun olduğuna, söz konusu alanda Kültür Varlıklarını Koruma Yüksek Kurulunun 05.11.1999 tarih ve 658 sayılı ilke kararının geçerli olduğuna, karar verildi.

AVRUPA KONSEYİ	DOĞAL ve KÜLTÜREL VARLIKLARI KORUMA ENVANTERİ D.K.V.K.E	SİT	ENVANTER NO:
TÜRKİYE	KÜLTÜR VARLIKLARI VE MÜZELER GENEL MÜDÜRLÜĞÜ		HARİTA NO:

İLİ: Kütahya	İLÇESİ: Merkez	MAHALLE,KÖY VEYA MEVKİİ: Doğuluşah	KADASTRO:
--------------	----------------	---------------------------------------	-----------

ADI: Asarkaya Kaya Yerleşimi

GENEL TANIMI: Kütahya ili, Merkez ilçesi, Doğuluşah köyünde yer alan sit Kütahya Frig vadisinde yer alan 14 tescilli alandan biridir. Alanın Güney batısında yer alan kaya kütesinin, büyük kısmı batı yüzünde olmak üzere batı ve doğu yüzlerinde çok sayıda kültür mağarası yer almaktadır.

ŞİMDİKİ TEHLİKELER: Kaçak kazı ve doğal tahribata açık

KORUMA DERESESİ: Tarihi Sit

ŞİMDİKİ DURUM:

SİT POTANSİYELİ: 1. Derece ve 3. Derece Arkeolojik Sit

HAZIRLAYANLAR: 27.01.20210

Cem PALA
Arkeolog

Ayhan ÖNCELEN
Sanat Tarihçisi

ŞİMDİKİ KORUMA: Korumasız

KONTROL EDEN:

Mehmet Ali KARAKAYA
Müdür V.

ÖNERİLEN KORUMA: Jandarma ve Doğuluşah Köyü Muhtarlığı

KURUL KARARLARI NO:6078

YAYIN DİZİSİ:

28 /01 /2021

GÖZLEMLER:

REVİZYON:

KURUL KARARI:

HARİTALAR, FOTOĞRAFLAR:

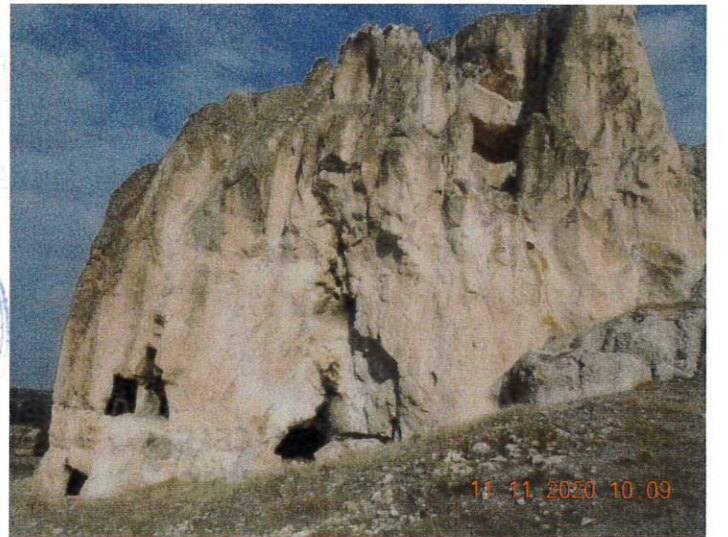
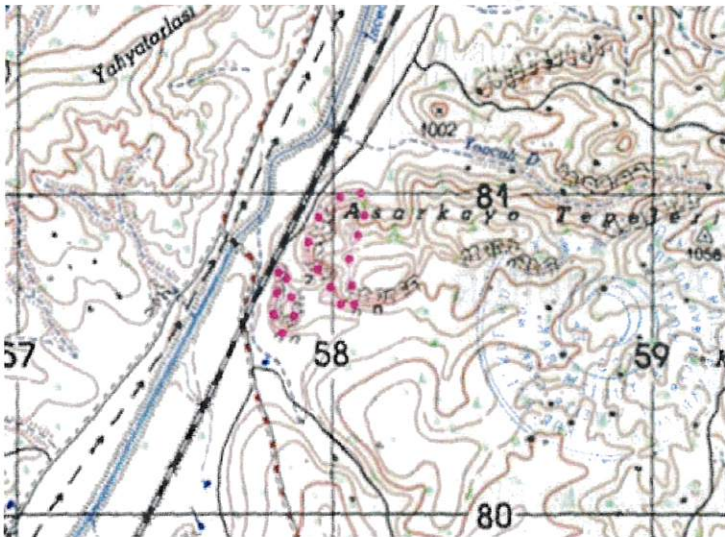



T.C.
KÜLTÜR ve TURİZM BAKANLIĞI
Kütahya Kültür Varlıklarını Koruma
Bölge Kurulu Müdürlüğü

KÜTAHYA
KÜLTÜR VARLIKLARINI KORUMA
BÖLGE KURULU MÜDÜRLÜĞÜ
28.01.2021 TARİH VE... 6078.....
SAYILI KARAR EKİDİR.



AYHAN ÖNCELEN
SANAT TARİHÇİ



Onurcan BERK
İnşaat Mühendisi

KÜTAHYA İLİ MERKEZ İLÇESİ DOĞLUŞAH KÖYÜ
ASARKAYA KAYA YERLEŞİMİ I.VE III DERECE ARKEOLOJİK SİT

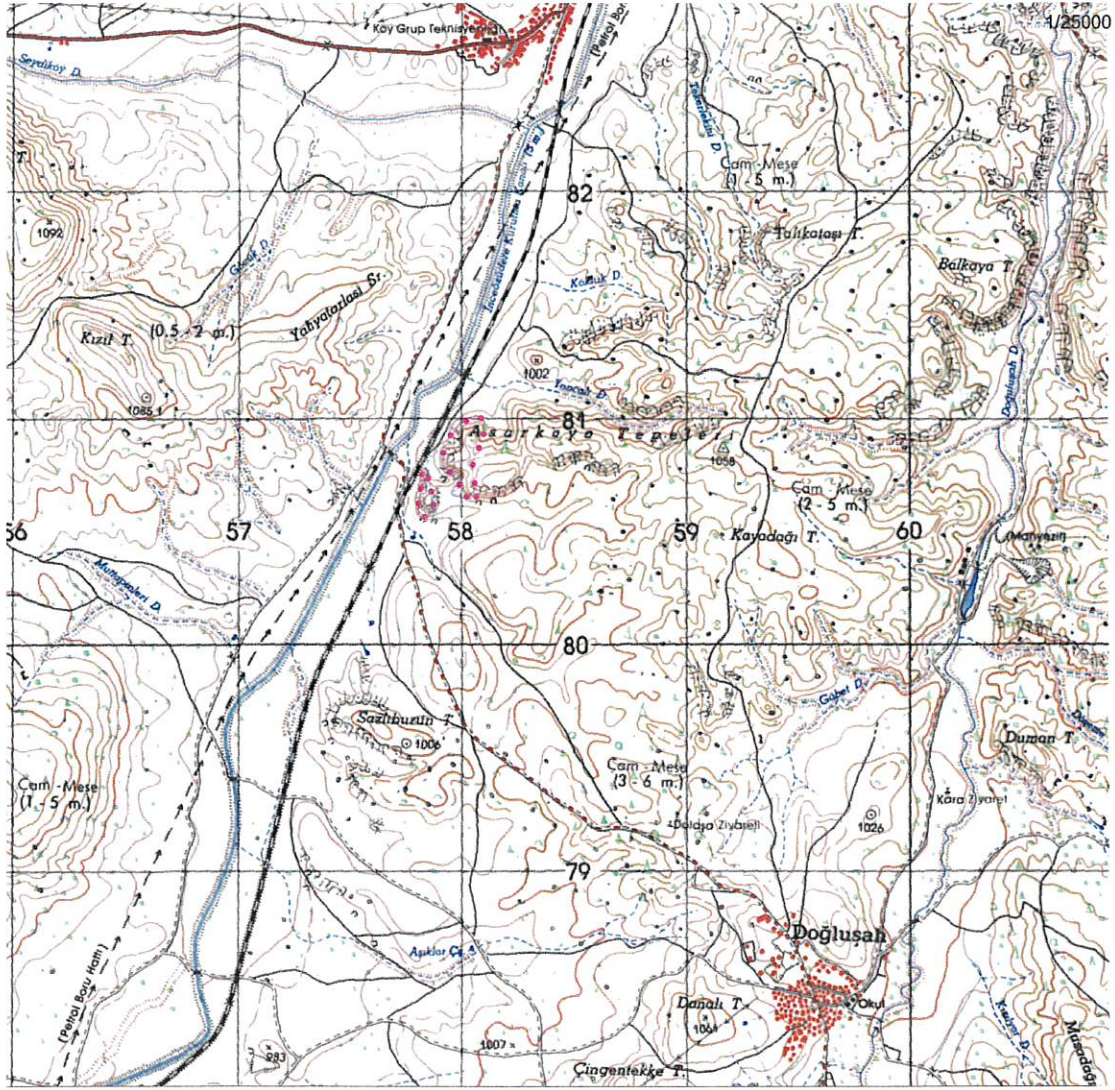
K



UTM 6 derecelik dilime esas Avrupa 1950 (ED-50)
datumu koordinat değerleri

Nokta No	Y	X
1	258103.584	4380985.917
2	258102.789	4380971.611
3	258092.457	4381008.771
4	258070.203	4380904.054
5	258063.845	4380664.823
6	258052.718	4381020.092
7	258051.128	4380654.491
8	258047.154	4380831.728
9	258037.617	4380748.276
10	258030.464	4380653.696
11	258022.516	4381000.760
12	257980.392	4380976.379
13	257953.370	4380950.946
14	257929.526	4380923.129
15	257908.067	4380887.363
16	257857.757	4380569.377
17	257843.849	4380572.026
18	257831.814	4380785.045
19	257824.868	4380777.664
20	257820.005	4380760.126
21	257818.018	4380724.360
22	257817.476	4380708.518
23	257812.720	4380730.321
24	257812.057	4380694.556
25	257809.408	4380572.689
26	257809.198	4380674.200
27	257805.434	4380653.492
28	257802.325	4380580.548
29	257801.460	4380602.493
30	257800.681	4380582.127
S1	258006.620	4380669.592
S2	257998.672	4380671.977
S3	257994.699	4380741.123
S4	257984.368	4380722.048
S5	257981.982	4380666.413
S6	257974.034	4380690.257
S7	257965.291	4380684.823
S8	257956.549	4380687.077
S9	257949.396	4380668.003
S10	257948.601	4380679.130
S11	257938.269	4380773.709
S12	257911.246	4380795.168
S13	257901.709	4380844.445
S14	257901.709	4380814.243
S15	257878.415	4380857.198
S16	257872.328	4380590.919
S17	257871.004	4380586.597
S18	257869.679	4380616.402
S19	257861.731	4380633.622
S20	257861.731	4380576.663
S21	257857.095	4380646.206
S22	257854.324	4380834.951
S23	257852.459	4380675.348
S24	257850.472	4380713.101
S25	257841.488	4380771.285
S26	257838.264	4380812.713

UTM 3 derecelik dilime esas Avrupa 1950 (ED-50)
datumu koordinat değerleri

Nokta Adı	Y	X
1	515915.237	4378969.099
2	515914.920	4378954.779
3	515903.378	4378990.963
4	515884.614	4378886.195
5	515886.235	4378546.962
6	515863.276	4379001.550
7	515873.874	4378636.215
8	515863.996	4378813.165
9	515857.249	4378729.467
10	515853.254	4378634.732
11	515833.445	4378980.220
12	515792.471	4378955.464
13	515766.319	4378929.152
14	515743.424	4378900.594
15	515723.176	4378864.115
16	515683.509	4378544.730
17	515669.525	4378546.913
18	515650.400	4378759.344
19	515643.806	4378751.742
20	515639.432	4378734.053
21	515638.639	4378698.252
22	515636.626	4378682.406
23	515633.146	4378704.032
24	515633.677	4378668.275
25	515635.092	4378546.427
26	515631.499	4378647.842
27	515628.428	4378627.027
28	515627.486	437862.036
29	515626.158	4378575.940
30	515626.058	4378555.566
S1	515628.902	4378549.819
S2	515620.861	4378551.336
S3	515614.606	4378720.860
S4	515604.919	4378701.487
S5	515604.391	4378645.821
S6	515795.655	4378669.379
S7	515787.768	4378643.677
S8	515778.291	4378665.620
S9	515771.780	4378646.323
S10	515770.615	4378657.414
S11	515757.140	4378751.596
S12	515729.425	4378772.106
S13	515718.254	4378821.022
S14	515719.260	4378796.446
S15	515694.556	4378832.978
S16	515697.096	4378574.332
S17	515696.170	4378562.376
S18	515693.853	4378592.111
S19	515685.339	4378609.051
S20	515687.237	4378552.141
S21	515680.287	4378621.469
S22	515671.227	4378809.957
S23	515674.683	4378650.432
S24	515671.440	4378688.085
S25	515660.525	4378745.918
S26	515655.922	4378787.203

Pafta Adı: I24D3

● :I.Derece Arkeolojik Sit
○ :III.Derece Arkeolojik Sit

T.C
KÜLTÜR VE TURİZM BAKANLIĞI
Kütahya Kültür Varlıklarını
Koruma Bölge Kurulu Müdürlüğü

KÜTAHYA
KÜLTÜR VARLIKLARINI KORUMA
BÖLGE KURULU MÜDÜRLÜĞÜ
28/01/2021 TARİH VE 6078
SAYILI KARAR EKİDİR

Ayhan ÖNCELEN
Sanat Tarihçisi



Onurcan BERK
MÜDÜR.V

KÜTAHYA İLİ MERKEZ İLÇESİ DOĞLUŞAH KÖYÜ ASARKAYA KAYA YERLEŞİMİ I.DERECE VE III. DERECE ARKEOLOJİK SİT

1/5 Kütahya
1/50000 Ölçekte
Yayın : Doğuluşah

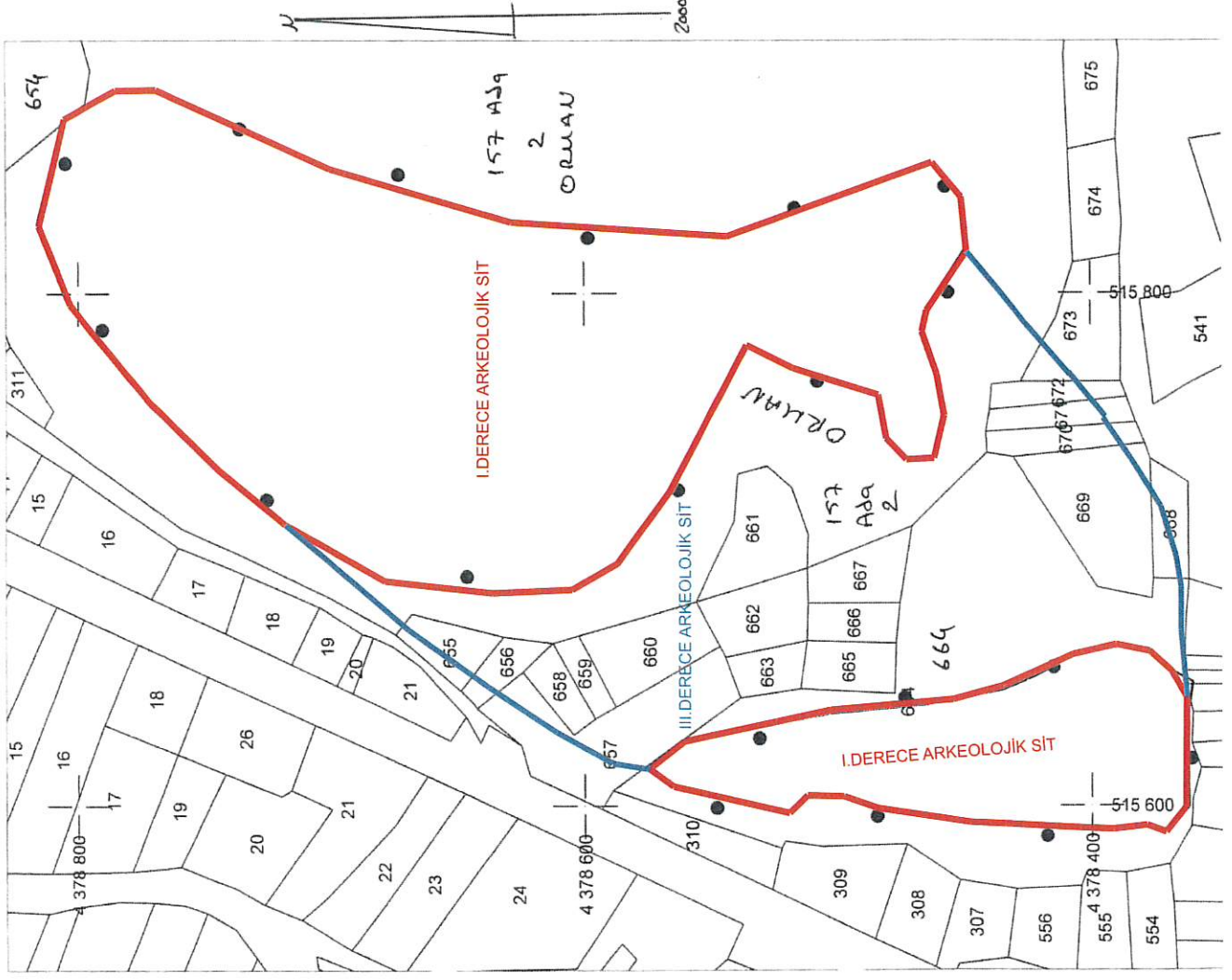

UTM 3 derecelik dilime esas Avrupa 1950 (ED-50)
datumu koordinat değerleri

Nokta Adı	Y	X
1	515915.237	4378969.099
2	515914.920	4378954.779
3	515903.378	4378990.963
4	515884.614	4378886.195
5	515886.235	4378646.962
6	515863.276	4379001.550
7	515873.874	4378636.215
8	515863.996	4378813.165
9	515857.249	4378729.467
10	515853.254	4378634.732
11	515833.445	4378990.220
12	515792.471	4378955.464
13	515766.319	4378929.152
14	515743.424	4378900.564
15	515723.176	4378864.115
16	515683.509	4378544.730
17	515669.525	4378546.913
18	515650.400	4378759.344
19	515643.806	4378751.742
20	515639.432	4378734.053
21	515638.639	4378698.252
22	515638.626	4378682.406
23	515633.146	4378704.032
24	515633.677	4378668.275
25	515635.092	4378546.427
26	515631.499	4378647.842
27	515628.428	4378627.027
28	515627.486	4378562.036
29	515626.158	4378575.940
30	515626.058	4378555.566
S1	515628.902	4378649.819
S2	515620.881	4378651.936
S3	515814.606	4378720.890
S4	515804.919	4378701.487
S5	515804.391	4378645.821
S6	515795.655	4378669.379
S7	515787.768	4378643.677
S8	515778.291	4378665.620
S9	515771.780	4378646.323
S10	515770.615	4378657.414
S11	515757.140	4378751.566
S12	515729.425	4378772.106
S13	515718.254	4378821.022
S14	515719.260	4378790.846
S15	515694.556	4378832.978
S16	515697.096	4378574.332
S17	515696.170	4378562.376
S18	515693.853	4378592.111
S19	515685.338	4378609.051
S20	515687.237	4378552.141
S21	515680.287	4378621.469
S22	515671.227	4378609.957
S23	515674.683	4378668.432
S24	515671.440	4378688.085
S25	515660.525	4378745.918
S26	515655.922	4378787.203

T.C

KÜLTÜR VE TURİZM BAKANLIĞI
Kütahya Kültür Varlıklarını
Koruma Bölge Kurulu Müdürlüğü

KÜTAHYA

**KÜLTÜR VARLIKLARINI KORUMA
BÖLGE KURULU MÜDÜRLÜĞÜ**
28/01/2021 TARİH VE 6078
SAYILI KARAR EKİDİR



(Signature)

Ayhan ÖNCELEN
Sanat Tarihçisi

Onurcan BERK
Müdür V.

KÜTAHYA İLİ MERKEZ İLÇESİ DOĞULUŞAH KÖYÜ KAYA MEZARLARI I.DERECE ARKEOLOJİK SİTİ

KÜTAHYA KÜLTÜR VARLIKLARINI KORUMA BÖLGE KURULU'NUN 28.01/2021 TARİH VE 6078 SAYILI KARARI İLE SAYISALLAŞTIRILAN I.DERECE VE III.DERECE ARKEOLOJİK SİT İÇERİSİNDE KALAN PARSELLERİN LİSTESİ

I.DERECE ARKEOLOJİK SİT ALANI

SIRA NO	İLİ	İLÇESİ	KÖYÜ	ADA	PARSEL	PARSELİN ŞERH KONULACAK KISMI
1	Kütahya	Merkez	Doğuluşah	157	2	Bir Kısım
2	Kütahya	Merkez	Doğuluşah	157	664	Büyük Bir Kısım

III.DERECE ARKEOLOJİK SİT ALANI

SIRA NO	İLİ	İLÇESİ	KÖYÜ	ADA	PARSEL	PARSELİN ŞERH KONULACAK KISMI
1	Kütahya	Merkez	Doğuluşah	157	655	Büyük Bir Kısım
2	Kütahya	Merkez	Doğuluşah	157	656	Büyük Bir Kısım
3	Kütahya	Merkez	Doğuluşah	157	657	Büyük Bir Kısım
4	Kütahya	Merkez	Doğuluşah	157	658	TAMAMI
5	Kütahya	Merkez	Doğuluşah	157	659	TAMAMI
6	Kütahya	Merkez	Doğuluşah	157	660	TAMAMI
7	Kütahya	Merkez	Doğuluşah	157	661	TAMAMI
8	Kütahya	Merkez	Doğuluşah	157	662	TAMAMI
9	Kütahya	Merkez	Doğuluşah	157	663	TAMAMI
10	Kütahya	Merkez	Doğuluşah	157	664	Büyük Bir Kısım
11	Kütahya	Merkez	Doğuluşah	157	665	TAMAMI
12	Kütahya	Merkez	Doğuluşah	157	666	TAMAMI
13	Kütahya	Merkez	Doğuluşah	157	667	TAMAMI
14	Kütahya	Merkez	Doğuluşah	157	668	Büyük Bir Kısım
14	Kütahya	Merkez	Doğuluşah	157	669	Büyük Bir Kısım
15	Kütahya	Merkez	Doğuluşah	157	670	Büyük Bir Kısım
16	Kütahya	Merkez	Doğuluşah	157	671	Büyük Bir Kısım
17	Kütahya	Merkez	Doğuluşah	157	672	Büyük Bir Kısım
18	Kütahya	Merkez	Doğuluşah	157	673	Bir Kısım
19	Kütahya	Merkez	Doğuluşah	157	2	Bir Kısım

T.C.

KÜLTÜR VE TURİZM BAKANLIĞI
Kütahya Kültür Varlıklarını
Koruma Bölge Kurulu Müdürlüğü

KÜTAHYA
KÜLTÜR VARLIKLARINI KORUMA
BÖLGE KURULU MÜDÜRLÜĞÜ
28.1.2021 TARİH VE 6078
SAYILI KARAR EKİDİR

Ayhan ÖNCELEN
Sanat Tarihçisi



Ömürhan BERK
Müdür V.