

**T.C.**  
**KÜLTÜR ve TURİZM BAKANLIĞI**  
**KÜTAHYA KÜLTÜR VARLIKLARINI KORUMA BÖLGE KURULU**  
**KARAR**

Toplantı Tarihi ve No :28.01.2020-338  
Karar Tarihi ve No :28.01.2020-6079

**43.00/729**  
Toplantı Yeri  
**KÜTAHYA**

Kütahya ili, Merkez ilçesi, Sökmen köyünde yer alan, Eskişehir Kültür ve Tabiat Varlıklarını Koruma Kurulunun 29.11.2002 tarih ve 2212 sayılı kararı ile tescil edilen Kaya Mezarları 1. Derece Arkeolojik Sit sınırları içerisinde ahşap merdiven ile yürüyüş yolları yapılması istemi doğrultusunda yapılan sayısallaştırma çalışmalarına ilişkin; Kütahya İl Kültür ve Turizm Müdürlüğünün 30.12.2020 tarih ve 996000 sayılı yazısı, Kütahya Kültür Varlıklarını Koruma Bölge Kurulu Müdürlüğünün 15.01.2021 tarih ve 1045287 sayılı yazısı ve eki, Kütahya Valiliği Kadastro Müdürlüğünün 18.01.2021 tarih ve 157540 sayılı yazısı ve eki ile Kütahya Kültür Varlıklarını Koruma Bölge Kurulu Müdürlüğü uzmanlarınca hazırlanan Müdürlük evrakına 21.01.2021 tarih ve 572568 sayıyla kayıtlı rapor okundu, ekleri ve işlem dosyası incelendi, yapılan görüşmeler sonucunda;

Kütahya ili, Merkez ilçesi, Sökmen köyünde yer alan Kaya Mezarları 1. Derece Arkeolojik Siti sit sınırlarının sayısallaştırılması çalışmalarına ilişkin; Kütahya Kültür Varlıklarını Koruma Bölge Kurulu Müdürlüğü uzmanlarınca hazırlanan 22.01.2021 tarihli rapor doğrultusunda hazırlanan revize sınırların uygun olduğuna ve alanın 1. Derece Arkeolojik Sit olarak tescil edilmesine; alana ilişkin düzenlenen 1/25000 ölçekli harita, kadastro haritası, tescil fişi ve şerh konulacak parseller listesinin onaylanmasına; alanda Kültür Varlıklarını Koruma Yüksek Kurulu'nun 05.11.1999 tarih ve 658 sayılı ilke kararının geçerli olduğuna, karar verildi.

AVRUPA KONSEYİ	DOĞAL ve KÜLTÜREL VARLIKLARI KORUMA ENVANTERİ D.K.V.K.E	SİT	ENVANTER NO:
TÜRKİYE	KÜLTÜR VARLIKLARI VE MÜZELER GENEL MÜDÜRLÜĞÜ		HARİTA NO:
İLİ: Kütahya	İLÇESİ: Merkez	MAHALLE,KÖY VEYA MEVKİİ: Sökmen Köyü	KADASTRO: PAFTA: ADA: PARSEL:
<b>ADI:</b> Sökmen Kaya Yerleşimi 1. Derece Arkeolojik Siti			
<b>GENEL TANIM:</b> Kütahya ili, Merkez Sökmen köyü sınırları içerisinde, köyün doğusunda yer alan kaya mezarları ve şapeller ilk olarak 29.11.2002 tarih ve 2212 sayılı Eskişehir Kültür ve Tabiat Varlıklarını Koruma Kurulu kararı ile 1. Derece Arkeolojik Sit olarak tescil edilmiştir.  Anılan alanın güney yüzü tuf kayaç tabakasına oyularak oluşturulmuş mezar odaları, şapeller ve yerleşim amaçlı odaları barındırmaktadır. Bu güney yüzün zirvesinden kuzeye doğru devam eden alan hafif engebeli de olsa yüzeyde tuf tabakası ile kaplıdır. Bahse konu alan üzerindeki birçok yerde teker izleri ile kendini belli eden yollar görülebilmektedir. Ayrıca alanın tamamında kayaç tabakası üzerindeki nişler yer yer izlenebilmektedir.  Yanı sıra alanın tescil edildiği dönemde Kütahya Müze Müdürlüğünce hazırlanmış 23.10.2002 tarihli tescil fişinde alanın Frig, Roma ve Bizans dönemlerinde kullanım gördüğü ifade edilmiştir.			
<b>ŞİMDİKİ TEHLİKELER:</b> Doğal etkiler, İzinsiz uygulamalar			
<b>ŞİMDİKİ DURUM:</b>			
<b>SİT POTANSİYELİ:</b> 1. Derece Arkeolojik	<b>KORUMA DERECEŚİ:</b> 1		
<b>ŞİMDİKİ KORUMA:</b> 1. Derece Arkeolojik	<b>HAZIRLAYANLAR:</b> 20.01.2021  Cem PALA Arkeolog  Oğuzhan PEKŞEN Arkeolog		
<b>ÖNERİLEN KORUMA:</b> 1. Derece Arkeolojik	<b>KONTROL EDEN:</b>  Mehmet Ali KARAKAYA Müdür V. 		
<b>YAYIN DİZİSİ:</b>	<b>REVİZYON:</b>		
<b>GÖZLEMLER:</b>	<b>KURUL ONAYI:</b>		
<b>KURUL KARARLARI NO:</b> Eskişehir KTVKK 29.11.2002 tarih ve 2212 sayılı kararı			



HARİTALAR, FOTOĞRAFLAR:

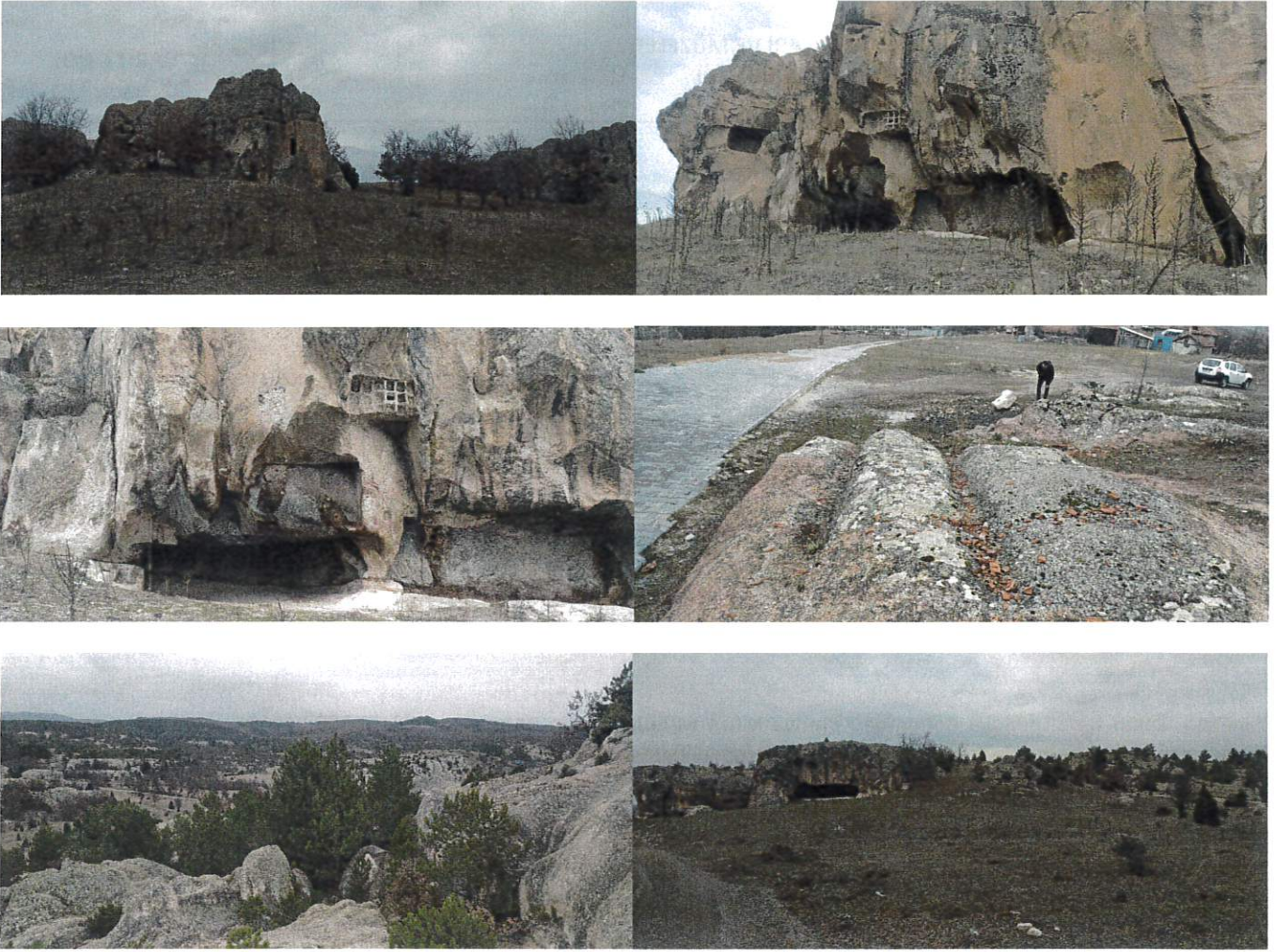

T.C.  
KÜLTÜR VE TURİZM BAKANLIĞI  
Kütahya Kültür Varlıklarını  
Koruma Bölge Kurulu Müdürlüğü

KÜTAHYA KÜLTÜR VARLIKLARINI  
KORUMA BÖLGE KURULU MÜDÜRLÜĞÜ  
28/01/2021 TARİH VE 6079  
SAYILI KARAR EKİDİR.

  
Cem PALA  
Arkeolog

  
Mehmet Ali KARAKAYA  
Müdür V.



KÜTAHYA İLİ, MERKEZ İLÇESİ, SÖKMEN KÖYÜ  
KAYA MEZARLARI I. DERECE ARKEOLOJİK SİTİ

K

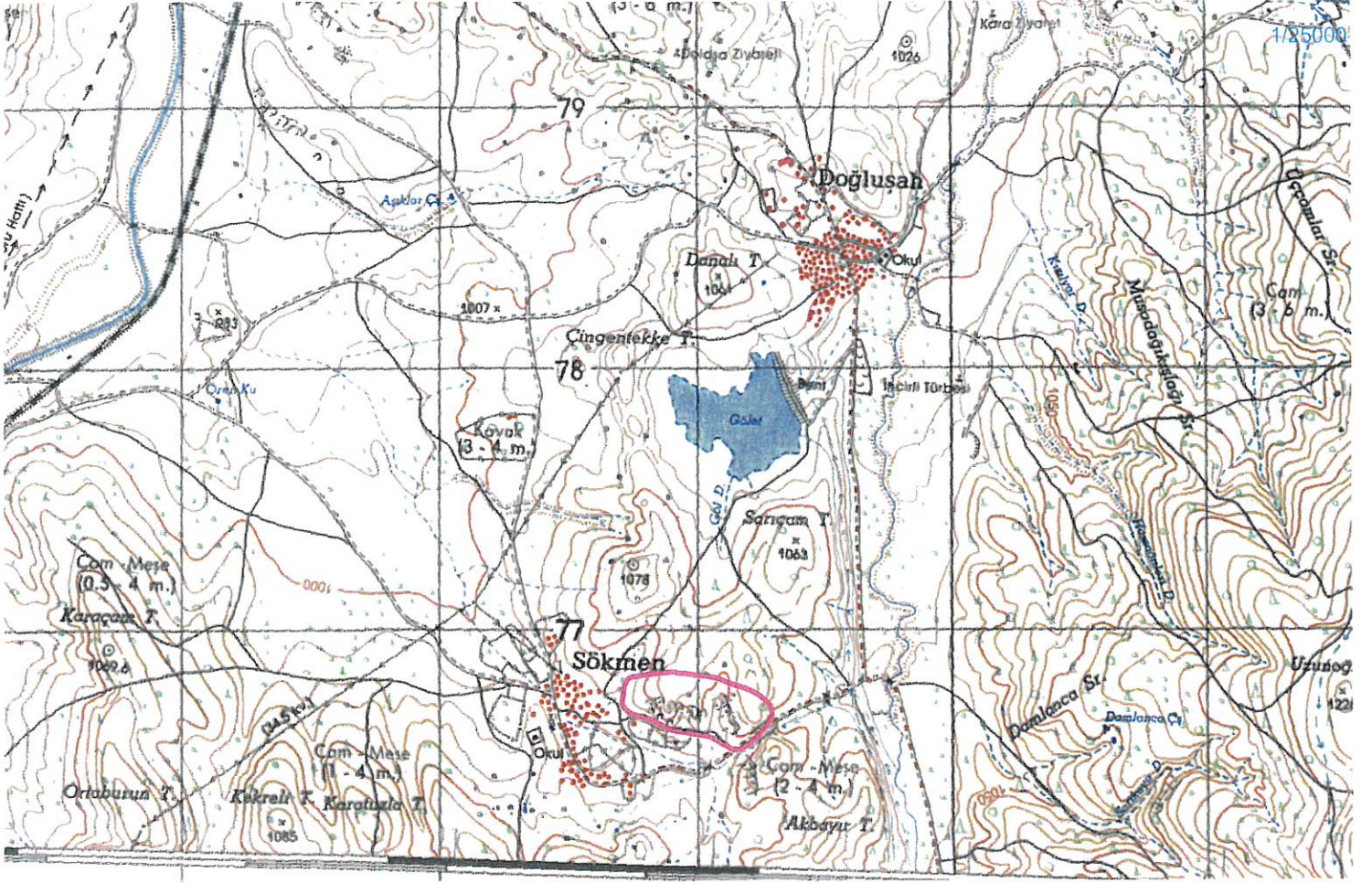

I. DERECE ARKEOLOJİK SİT

UTM6 ED50 KOORDİNE ÖZET ÇİZELGESİ

Nokta No	Y	X
1	259286.715	4376690.571
2	259283.895	4376673.648
3	259282.484	4376708.905
4	259276.138	4376659.545
5	259272.612	4376721.598
6	259264.856	4376639.800
7	259257.804	4376630.634
8	259253.344	4376626.246
9	259250.048	4376742.047
10	259243.049	4376615.760
11	259237.013	4376607.656
12	259232.419	4376755.445
13	259229.860	4376601.219
14	259206.328	4376770.958
15	259201.178	4376570.757
16	259184.469	4376778.715
17	259174.245	4376556.066
18	259168.858	4376551.169
19	259164.724	4376786.472
20	259155.557	4376789.292
21	259153.678	4376545.293
22	259143.884	4376545.293
23	259135.813	4376794.933
24	259130.663	4376547.252
25	259107.648	4376560.963
26	259098.208	4376808.882
27	259083.653	4376572.716
28	259075.796	4376818.657
29	259057.199	4376822.949
30	259044.968	4376594.262
31	259035.026	4376827.241
32	259013.138	4376601.118
33	259008.561	4376829.366
34	258972.798	4376832.963
35	258970.045	4376607.973
36	258947.049	4376837.970
37	258919.868	4376839.400
38	258918.628	4376617.277
39	258900.556	4376843.692
40	258890.226	4376622.664
41	258886.250	4376842.261
42	258868.369	4376841.546
43	258849.772	4376840.115
44	258846.154	4376645.189
45	258835.466	4376837.970
46	258814.814	4376661.839
47	258803.995	4376834.393
48	258783.967	4376831.532
49	258781.026	4376673.102
50	258771.722	4376673.591
51	258769.662	4376827.956
52	258760.949	4376676.529
53	258759.548	4376826.525
54	258753.114	4376679.467
55	258748.204	4376825.510
56	258745.279	4376683.385
57	258739.621	4376824.380
58	258739.621	4376684.187
59	258726.746	4376817.227

UTM3 ED50 KOORDİNE ÖZET ÇİZELGESİ

Nokta No	Y	X
1	259286.715	4376690.571
2	259283.895	4376673.648
3	259282.484	4376708.905
4	259276.138	4376659.545
5	259272.612	4376721.598
6	259264.856	4376639.800
7	259257.804	4376630.634
8	259253.344	4376626.246
9	259250.048	4376742.047
10	259243.049	4376615.760
11	259237.013	4376607.656
12	259232.419	4376755.445
13	259229.860	4376601.219
14	259206.328	4376770.958
15	259201.178	4376570.757
16	259184.469	4376778.715
17	259174.245	4376556.066
18	259168.858	4376551.169
19	259164.724	4376786.472
20	259155.557	4376789.292
21	259153.678	4376545.293
22	259143.884	4376545.293
23	259135.813	4376794.933
24	259130.663	4376547.252
25	259107.648	4376560.963
26	259098.208	4376808.882
27	259083.653	4376572.716
28	259075.796	4376818.657
29	259057.199	4376822.949
30	259044.968	4376594.262
31	259035.026	4376827.241
32	259013.138	4376601.118
33	259008.561	4376829.366
34	258972.798	4376832.963
35	258970.045	4376607.973
36	258947.049	4376837.970
37	258919.868	4376839.400
38	258918.628	4376617.277
39	258900.556	4376843.692
40	258890.226	4376622.664
41	258886.250	4376842.261
42	258868.369	4376841.546
43	258849.772	4376840.115
44	258846.154	4376645.189
45	258835.466	4376837.970
46	258814.814	4376661.839
47	258803.995	4376834.393
48	258783.967	4376831.532
49	258781.026	4376673.102
50	258771.722	4376673.591
51	258769.662	4376827.956
52	258760.949	4376676.529
53	258759.548	4376826.525
54	258753.114	4376679.467
55	258748.204	4376825.510
56	258745.279	4376683.385
57	258739.621	4376824.380
58	258739.621	4376684.187
59	258726.746	4376817.227

T.C  
KÜLTÜR VE TURİZM BAKANLIĞI  
Kütahya Kültür Varlıklarını  
Koruma Bölge Kurulu Müdürlüğü

KÜTAHYA  
KÜLTÜR VARLIKLARINI KORUMA  
BÖLGE KURULU MÜDÜRLÜĞÜ  
28/01/2021 TARİH VE 6079  
SAYILI KARAR EKİDİR



Cem PALA  
ARKEOLOG

Menmet Ali KARAKAYA

MÜDÜR.V



# KÜTAHYA İLİ, MERKEZ İLÇESİ, SÖKMEN KÖYÜ KAYA MEZARLARI I. DERECE ARKEOLOJİK SİTİ

I. DERECE ARKEOLOJİK SİT

UTM3 ED50 KOORDİNE ÖZET ÇİZELGESİ

Nokta Adı	Y	X	Nokta Adı	Y	X
1	259286.715	437690.571	60	258720.309	4376810.074
2	259283.895	4376673.648	61	258717.448	4376804.352
3	259282.484	4376708.905	62	258717.423	4376699.696
4	259276.138	4376659.545	63	258711.725	4376790.047
5	259272.612	4376721.598	64	258711.077	4376708.963
6	259264.956	4376639.800	65	258707.434	4376756.429
7	259257.804	4376630.634	66	258705.288	4376744.270
8	259253.344	4376626.246	67	258704.730	4376717.325
9	259250.048	4376742.047	68	258702.615	4376726.492
10	259243.049	4376615.760			
11	259237.013	4376607.656			
12	259232.419	4376755.445			
13	259229.860	4376601.219			
14	259206.328	4376770.958			
15	259201.178	4376570.757			
16	259184.469	4376778.715			
17	259174.245	4376556.066			
18	259168.858	4376551.169			
19	259164.724	4376786.472			
20	259155.557	4376789.292			
21	259153.678	4376545.293			
22	259143.864	4376545.293			
23	259135.813	4376794.933			
24	259130.663	4376547.252			
25	259107.648	4376560.963			
26	259098.208	4376808.882			
27	259083.653	4376572.716			
28	259075.796	4376818.657			
29	259057.199	4376822.949			
30	259044.968	4376594.262			
31	259035.026	4376827.241			
32	259013.138	4376801.118			
33	259008.561	4376829.386			
34	258972.798	4376832.963			
35	258970.045	4376807.973			
36	258947.048	4376837.970			
37	258919.868	4376839.400			
38	258918.628	4376617.277			
39	258900.556	4376943.692			
40	258890.226	4376622.664			
41	258886.250	4376842.261			
42	258868.369	4376841.546			
43	258849.772	4376840.115			
44	258846.154	4376645.189			
45	258835.466	4376837.970			
46	258814.814	4376661.839			
47	258803.995	4376934.393			
48	258789.967	4376831.532			
49	258781.026	4376673.102			
50	258771.722	4376673.591			
51	258769.662	4376827.956			
52	258760.949	4376676.529			
53	258759.648	4376826.525			
54	258753.114	4376679.467			
55	258748.204	4376825.810			
56	258745.279	4376833.385			
57	258739.621	4376824.380			
58	258739.621	4376684.187			
59	258726.746	4376817.227			



T.C  
KÜLTÜR VE TURİZM BAKANLIĞI  
Kütahya Kültür Varlıklarını  
Koruma Bölge Kurulu Müdürlüğü

KÜTAHYA  
KÜLTÜR VARLIKLARINI KORUMA  
BÖLGE KURULU MÜDÜRLÜĞÜ  
28/01/2021 TARİH VE 6079  
SAYILI KARAR EKİDİR



  
Cem PALA  
Arkeolog

  
Mehmet Ali KARAKAYA

Müdür V.

KÜTAHYA İLİ MERKEZ İLÇESİ SÖKMEN KÖYÜ KAYA MEZARLARI I.DERECE ARKEOLOJİK  
SİTİ  
KÜTAHYA KÜLTÜR VARLIKLARINI KORUMA BÖLGE KURULU'NUN 28/01/2021 TARİH VE 6079  
SAYILI KARARI İLE SAYISALLAŞTIRILAN I.DERECE ARKEOLOJİK SİT İÇERİSİNDE KALAN  
PARSELLERİN LİSTESİ

SIRA NO	İLİ	İLÇESİ	KÖYÜ	ADA	PARSEL	PARSELİN ŞERH KONULACAK KISMI
1	Kütahya	Merkez	Sökmen	101	560	Büyük Bir Kısmı
2	Kütahya	Merkez	Sökmen	101	561	Bir Kısmı

T.C.  
KÜLTÜR VE TURİZM BAKANLIĞI  
Kütahya Kültür Varlıklarını  
Koruma Bölge Kurulu Müdürlüğü

KÜTAHYA  
KÜLTÜR VARLIKLARINI KORUMA  
BÖLGE KURULU MÜDÜRLÜĞÜ  
28.1.2021 TARİH VE 6079  
SAYILI KARAR EKİDİR

